LEGENDA:

- vozovka
- chodníky (betonová dlažba šedá)
- parkovací stání (betonová dlažba šedá)
- kontejnerové stání (betonová dlažba šedá)
- zeleň / trvalkový záhon
- navržené vodorovné dopravní značení
- stávající vodorovné dopravní značení
- P2 - navržené svislé dopravní značení a zařízení
- P2 - stávající svislé dopravní značení a zařízení

MAPOVÁ POKLADOVÁ DATA

Seznam.cz, a.s.
www.mapy.com (veřejná aplikace)

Digitální technická mapa Zlínského kraje, Zlínský kraj
http://dtm.zlinskykraj.cz
Mapa pro veřejnost

VYPRACOVAL	ZIMÁK
KONTROLOVAL	JANATA
UPRAVIL	
INVESTOR	Statutární město Zlín
ZHOTOVITEL	MI Roads. a.s.

NÁZEV STAVBY

ZOBOUSMĚRNĚNÍ KŘIŽOVATKY ZARÁMÍ, ZLÍN

NÁZEV VÝKRESU

MÚP - NAVRŽENÉ DZ

NVB LINE s.r.o.
Cukrovar 716
768 21 Kvasice
www.nvbline.cz
zimak@nvbline.cz
tel.:770 187 111

FORMÁT	500 × 287
DATUM	9. 6. 2026
Č. ZAKÁZKY	ZK-26-0878
Č. VÝKRESU	2

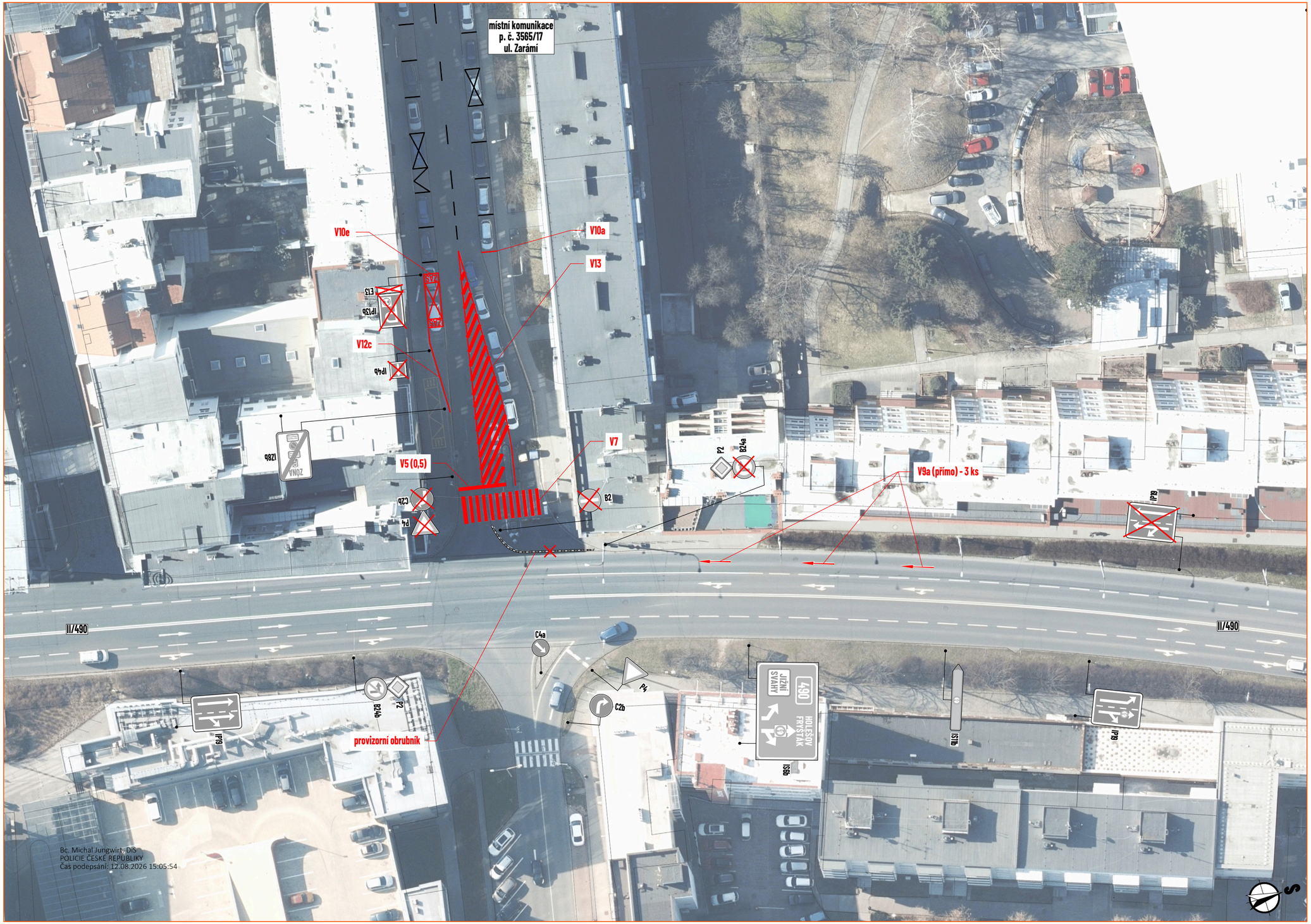

LEGENDA:

- P2 - stávající svislé dopravní značení a zařízení
- P2 - zrušené stávající svislé dopravní značení a zařízení
- stávající vodorovné dopravní značení
- zrušené stávající vodorovné dopravní značení

MAPOVÁ POKLADOVÁ DATA

Seznam.cz, a.s.
www.mapy.com (veřejná aplikace)

Digitální technická mapa Zlínského kraje, Zlínský kraj
http://dtm.zlinskykraj.cz
Mapa pro veřejnost

VYPRACOVAL	ZIMÁK
KONTROLOVAL	JANATA
UPRAVIL	
INVESTOR	Statutární město Zlín
ZHOTOVITEL	MI Roads. a.s.

NÁZEV STAVBY

ZOBOUSMĚRNĚNÍ KŘIŽOVATKY ZARÁMÍ, ZLÍN

NÁZEV VÝKRESU

MÚP - ZRUŠENÉ DZ

NVB LINE s.r.o.
Cukrovar 716
768 21 Kvasice
www.nvbline.cz
zimak@nvbline.cz
tel.:770 187 111

FORMÁT	500 × 287
DATUM	4. 6. 2026
Č. ZAKÁZKY	ZK-26-0878
Č. VÝKRESU	1