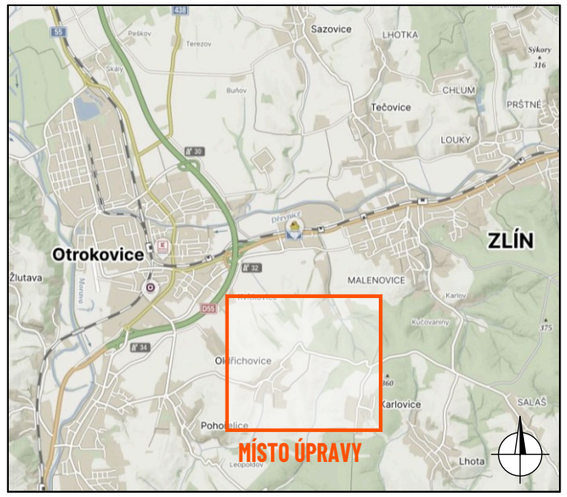

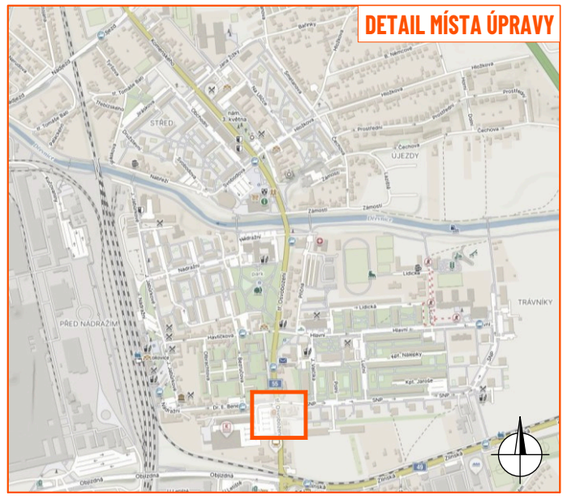

LEGENDA:

- pracovní místo
- P2 - navržené přechodné svislé dopravní značení
- P2 - stávající svislé dopravní značení
- P2 - zneplatněné stávající svislé dopravní značení

Souhlasíme s přechodnou úpravou provozu, uzavírkou a zvláštním užíváním pozemní komunikace. V souladu s ustanovením § 36 odst. 3 zák. č. 500/2004 Sb., správního řádu se vzdáváme práva vyjádřit se k podkladům rozhodnutí.

Dopravní značení, které bude v rozporu s přechodným dopravním značením, bude dočasně zneplatněno.

ZDROJ MAPOVÝCH PODKLADŮ	Mapy.com; © Seznam.cz, a.s.	MAPY.COM

VYPRACOVAL	ŠMÍDOVÁ	
UPRAVIL		
KONTROLOVAL	JANATA	
INVESTOR	ŘSD s.p.	
ZHOTOVITEL	NVB line s.r.o.	

NÁZEV STAVBY

OPRAVA POKLOPŮ NA I/49 A I/55

DOPRAVNĚ INŽENÝRSKÁ OPATŘENÍ

PRACOVNÍ MÍSTO 7 - VPUSŤ

NVB LINE
NVB LINE s.r.o.
Cukrovar 716
768 21 Kvasice
www.nvbline.cz
smidova@nvbline.cz
tel.: 770 163 047

FORMÁT	A3
DATUM	12. 6. 2026
Č. ZAKÁZKY	ZK-26-1040