Změna č. 6
Územního plánu Zlín

HLAVNÍ VÝKRES -
předpokládaná podoba po změně č. 6

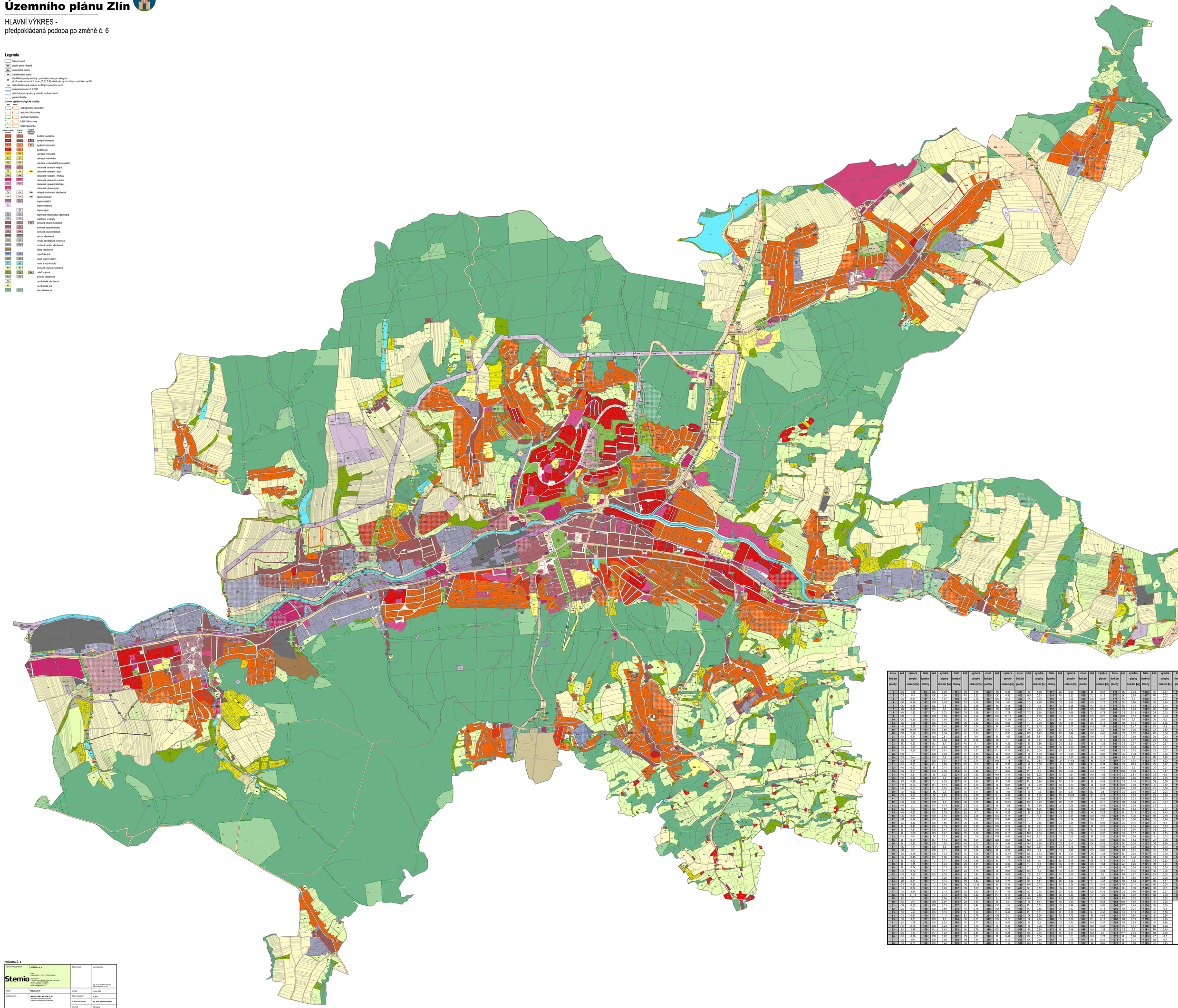

Číslo funkční plochy	kód plochy	výměra celkem [ha]	Číslo funkční plochy	kód plochy	výměra celkem [ha]	Číslo funkční plochy	kód plochy	výměra celkem [ha]	Číslo funkční plochy	kód plochy	výměra celkem [ha]	Číslo funkční plochy	kód plochy	výměra celkem [ha]	Číslo funkční plochy	kód plochy	výměra celkem [ha]	Číslo funkční plochy	kód plochy	výměra celkem [ha]	Číslo funkční plochy	kód plochy	výměra celkem [ha]	Číslo funkční plochy	kód plochy	výměra celkem [ha]	Číslo funkční plochy	kód plochy	výměra celkem [ha]	Číslo funkční plochy	kód plochy	výměra celkem [ha]
1	OS	1,25	89	OS	0,29	181	OD	0,06	302	ZK	0,35	401	IB	1,08	511	ZK	0,24	618	IB	0,57	974	ZK	0,33	1076	IB	0,07	1166	IB	0,25			
2	OS	0,3	160	OK	1,64	182	NV	0,53	305	OK	0,95	402	HU	0,53	514	PU	0,33	619	TU	0,12	975	ZK	0,63	1077	PU	0,02	1167	IB	0,16			
3	OS	0,31	161	OK	1,92	183	OD	0,28	307	OS	0,06	403	ZK	0,47	515	DS	0,04	620	TU	0,26	976	ZK	0,6	1078	IB	0,27	1168	IB	0,3			
4	OK	0,18	163	OD	0,78	190	TU	0,12	308	OH	1,83	404	TO	7,98	516	DS	1,09	621	OS	1,78	977	ZK	0,66	1080	OS	0,76	1169	SU	0,08			
5	OK	4,56	164	OS	0,3	191	SC	0,98	309	ZS	2,45	405	TO	1,4	517	PU	0,05	623	PU	0,15	979	ZS	0,49	1081	DS	0,14	1170	OK	0,15			
7	ZS	0,52	165	OS	0,6	194	SC	3,54	310	ZS	0,68	406	TO	2,35	518	OK	0,21	628	DS	0,06	980	DS	1,24	1082	SC	0,28	1171	BH	0,33			
8	HU	1,83	167	TU	0,02	196	OD	0,35	311	DS	2,78	407	TO	0,65	519	OK	0,16	629	TU	0,75	981	DS	0,12	1083	DS	0,72	1172	BH	0,2			
9	DO	1,3	168	OD	1,04	197	OS	2,02	312	DS	21,13	408	TO	1,89	520	DS	0,36	632	OS	0,25	982	DO	0,51	1088	SC	0,93	1173	SC	0,67			
10	OK	0,39	169	OS	1,56	198	SC	1,85	313	DS	11,95	410	TU	0,42	521	IB	0,9	636	IB	2,01	983	TU	0,1	1089	ZV	0,2	1176	OS	0,09			
14	ZS	1,08	172	DS	1,13	199	OK	0,32	314	OS	0,64	411	TU	0,09	526	OK	0,38	637	DS	0,16	984	TU	0,31	1090	DS	1,26	1178	OS	0,37			
15	HU	1,06	173	OS	0,43	200	OK	1,24	315	IB	4,04	412	TU	2,19	528	PU	0,19	638	HU	1,34	985	TU	0,07	1091	ZK	1,8	1179	OS	0,11			
16	SM	15,07	174	OS	2,68	201	SU	0,47	316	PU	0,32	413	ZK	0,52	529	SC	2,12	641	HU	0,2	986	TU	0,26	1093	ZK	0,82	1180	OS	0,57			
20	OD	2,28	175	DS	2,54	202	IB	0,37	317	TU	0,95	414	TU	1,49	530	TU	1,44	643	OK	0,43	987	DS	1,02	1094	RI	0,34	1181	IB	1,51			
21	PU	0,24	176	NU	2,61	203	IB	0,6	318	IB	1,07	415	DS	5,81	531	OS	0,42	869	RH	1,12	988	DS	0,53	1095	OV	0,42	1182	OS	0,08			
22	ZS	0,2	177	ZK	2,94	204	IB	0,22	319	ZK	1,1	419	IB	0,67	532	PU	0,4	873	TU	0,12	989	DS	0,37	1096	ZK	0,15	1183	OK	0,9			
23	ZK	0,23	178	BU	5,7	205	PU	0,1	320	IB	0,25	420	IB	1,96	533	DS	3,01	877	IB	1,23	990	DS	0,07	1097	ZK	0,37	1184	SC	6,07			
24	TU	1,59	179	PU	0,49	207	PU	0,15	322	IB	2,46	421	IB	0,34	539	DS	0,03	878	IB	1,15	991	DS	0,2	1098	IB	0,07	1185	IB	1,02			
25	TU	0,85	180	OS	0,51	208	ZK	1,21	323	PU	0,11	425	PU	0,34	541	SU	1,27	883	IB	0,63	992	DS	1,02	1099	ZS	0,02	1186	PU	0,08			
28	HU	1,6	181	OD	0,93	209	IB	0,39	324	IB	0,55	426	IB	0,29	544	RH	0,69	884	DS	0,2	993	DS	0,33	1100	IB	0,26	1187	SU	0,18			
29	DS	0,4	182	OS	0,9	210	IB	0,37	326	IB	1,04	427	IB	4,84	549	LU	1,37	885	IB	0,79	994	DS	7,1	1101	SM	1,69	1188	OS	0,19			
30	DS	0,26	183	OD	0,24	211	IB	0,74	327	HU	1,18	429	SU	0,84	550	LU	11,64	886	IB	0,35	1007	DS	1,01	1102	IB	0,22	1189	OS	0,84			
31	PU	0,63	184	PU	0,06	212	PU	0,3	332	IB	0,31	432	IB	0,38	551	LU	1,86	890	SU	0,34	1008	DS	20,3	1105	ZK	0,42	1190	OS	0,39			
32	HU	0,63	185	IB	0,74	213	ZS	0,11	333	IB	0,38	433	IB	0,67	552	TU	1,02	891	PU	0,02	1009	DS	0,3	1106	OS	0,21	1191	OS	1,38			
33	DS	0,61	186	HU	2,94	214	IB	5,46	334	PU	0,02	434	PU	5,2	553	TU	0,36	893	HU	1,13	1010	DS	0,03	1107	HU	0,47	1192	SU	0,16			
34	HU	2,51	187	ZS	0,22	221	OS	1,92	335	HU	3,47	435	DS	5,28	554	TU	1,61	895	HU	1,06	1011	DS	0,61	1108	OS	0,3	1193	BI	0,28			
35	HU	5,82	188	HU	0,2	225	ZK	3,24	336	NU	2,19	436	DS	0,85	555	TU	2,59	900	HU	1,31	1012	DS	0,05	1110	ZK	0,15	1194	OS	0,85			
36	ZS	0,29	189	TU	4,53	227	IB	0,44	337	IB	2,87	437	PU	0,84	556	TU	0,14	901	IB	0,52	1013	DS	1,16	1111	OS	0,08	1196	OS	0,44			
37	HU	0,32	190	BU	8,19	228	IB	0,39	338	IB	0,85	439	IB	9,99	557	TU	0,03	902	IB	0,31	1014	DS	0,03	1112	OS	0,82	1197	OS	0,29			
38	HU	0,63	191	PU	0,25	229	IB	1,08	339	IB	0,4	440	PU	0,45	558	TU	0,69	903	DS	2,36	1015	DS	0,03	1113	OS	0,08	1198	OS	0,15			
39	TU	0,43	192	ZK	0,3	230	IB	4,11	340	IB	1,04	441	IB	1,6	559	TU	0,67	904	BU	0,5	1016	DS	0,04	1115	ZS	0,24	1199	SU	1,81			
40	DS	0,63	193	ZK	0,62	233	OS	6,08	342	SU	0,37	442	IB	1,38	560	TU	10,83	906	SC	0,74	1017	DS	0,33	1117	ZS	0,28	1200	OS	0,37			
41	DS	0,9	194	OD	2,11	234	OS	4,44	344	IB	0,61	443	IB	9,83	561	TU	4,7	907	TU	0,05	1018	DS	0,22	1118	ZS	0,26	1201	OS	0,41			
42	HU	1,34	195	DU	1,1	235	OS	3,88	346	IB	19,26	444	OV	0,23	562	TU	0,11	908	IB	0,16	1019	TU	0,04	1119	ZS	0,07	1202	SM	0,79			
43	HU	2,1	196	OS	0,14	236	ZS	0,12	347	IB	1,08	445	IB	0,95	563	LU	0,28	909	VZ	0,42	1020	TU	0,29	1120	ZS	1	1203	OS	0,42			
44	ZS	5,04	197	DS	1,62	237	OS	1,82	348	PU	0,12	456	NU	4,05	565	DS	0,52	910	ZK	0,83	1021	ZK	1,64	1121	HU	0,77	1204	OS	0,38			
45	HU	0,67	198	OS	0,38	238	SU	0,3	349	IB	0,22	457	IB	5,93	566	DS	0,02	915	KA	3,22	1022	IB	0,13	1122	HU	1,43	1206	SU	2,94			
46	OK	0,64	199	DS	0,45	239	OS	2,28	350	DS	0,14	459	TU	3,2	567	DS	0,81	916	SM	1,66	1023	ZK	1,36	1123	SU	0,18	1207	IB	3,01			
47	SU	6,14	140	DS	1,47	240	OS	0,8	352	DS	0,47	460	TU	0,11	568	DS	0,34	917	SM	1,1	1024	ZK	0,56	1124	DS	0,74	1208	OS	0,25			
48	VZ	3,42	141	DS	1,86	241	OK	0,34	353	DS	0,14	461	TU	0,66	569	DS	0,54	919	PU	0,06	1030	DS	0,15	1125	OS	0,1	1209	SU	0,11			
49	IB	0,47	142	DS	3,19	242	IB	4,25	354	DS	0,22	462	IB	2,07	570	DS	0,1	920	IB	0,25	1031	DS	0,16	1126	DS	0,13	1210	IB	3,56			
50	IB	4,81	144	DO	2,44	243	ZS	4,47	358	HU	0,48	463	IB	1,35	571	DS	0,02	921	PU	0,36	1032	DS	0,04	1127	DS	0,01	1211	PU	0,07			
51	IB	1,09	145	DS	0,47	245	TU	0,32	360	OD	0,15	464	NU	0,34	572	DS	0,14	922	TU	0,35	1033	DS	0,18	1128	DK	0,15	1212	PU	0,05			
53	PU	0,4	146	ZK	0,21	246	SU	1,9	361	DO	0,42	465	NU	1,37	573	DS	0,09	923	IB	0,36	1034	TU	0,09	1129	IB	0,12	1213	OV	1,03			
55	IB	0,51	147	BU	1,14	247	NU	1,01	362	NU	0,68	466	NU	0,39	574	PU	0,2	924	TU	0,04	1035	ZS	0,44	1131	ZK	0,09	1214	IB	0,31			
56	IB	0,22	149	DO	1,02	248	NU	0,13	363	IB	3,54	467	NU	1,26	575	DS	0,17	925	OK	0,36	1036	ZK	0,26	1132	OS	4,99	1217	IB	0,28			
57	OK	1,11	150	DO	3,3	249	PU	0,15	364	PU	0,22	468	NU	0,54	576	DS	0,15	926	TU	0,04	1037	TU	0,22	1133	IB	0,12	1218	IB	0,38			
58	OK	0,2	151	DO	0,11	250	IB	0,34	365	IB	0,22	470	HU	2,9	577	DS	0,49	928	OS	0,86	1038	TU	0,21	1139	IB	0,18	1219	SU	0,24			
59	ZS	0,55	152	DO	1,92	254	IB	7,05	367	IB	13,37	473	IB	5,73	580	IB	0,24	929	OK	1,34	1042	IB	0,1	1140	IB	0,07	1220	SU	0,36			
66	OS	0,45	153	DS	1,06	255	IB	4,24	371	IB	1,98	476	DS	0,18	581	TU	0,08	930	IB	0,74	1043	LU	1,78	1138	OK	0,68	1221	IB	0,44			
67	IB	0,42	154	DS	0,71	256	OS	4,49	372	IB	1,77	477	DS	0,18	582	SU	0,49	931	DS	0,74	1044	OD	0,5	1139	DS	0,12	1222	IB	0,3			
68	IB	1,35	155	TU	0,43	258	ZS	0,61	373	IB	0,39	480	TU	0,1	583	DS	0,18	932	DS	1,54	1045	UZ	0,25	1141	PU	0,21	1223	IB	0,81			
69	IB	0,74	156	TU	0,13	261	ZS	0,28	374	IB	0,73	481	TU	0,17	584	HT	0,23	934	DS	0,11	1046	LU	3,55	1142	TU	0,05	1224	SU	0,34			
70	SU	0,72	157	TU	0,11	262	ZK	3,75	375	IB	0,64	482	DS	1,6	586	HU	0,26	935	TU	0,04	1047	NT	0,35	1143	SC	0,06	1227	SU	0,06			
72	DS	3,06	158	DS	0,03	263	IB	1,47	376	IB	0,69	483	ZS	0,17	587	PU	0,09	936	TU	0,2	1054	TU	0,27	1145	ZK	0,05	1228	BH	0,2			
73	NU	8,11	159	TU	0,26	264	ZK	0,62	377	IB	0,19	484	SC	1,28	589	ZK	0,11	940	IB	2,68	1055	IB	0,05	1146	ZK	0,05	1229	IB	0,26			
74	ZK	0,81	160	TU	0,14	265	OK	0,84	378	SM	2,73	485	SC	0,81	590	ZK	1,64	941	TU	1,47	1056	PU	0,14	1147	PU	0,01	1230	DS	0,45			
75	OS	0,58	161	TU	0,04	266	OS	15,33	379	IB	0,34	486	RH	0,15	591	SU	0,28	942	TU	0,46	1057	PU	0,01	1148	SU	0,05	1232	SU	0,08			
76	TU	0,34	162	TU	0,24	267	OS	1,09	380	IB	0,91	487	SC	0,12	595	OS	0,09	943	OS	0,37	1058	IB	0,39	1149	OK	0,7	1233	SU	0,02			
77	TU	3,84	163	TU	0,12	268	OK	3,43	381	PU	1,46	488	SC	5,75	596	SU	0,33	944	OS	6,45	1059	DS	0,09	1150	BH	0,27	1234	SU	0,12			
78	HU	21,13	164	TU	0,12	272	NU	2,32	382	PU	0,11	489	IB	2,58	598	TU	0,33	945	TU	1,29	1060	PU	0,02	1151	BH	0,79	1235	BH	0,2			
79	NU	2	165	TU	0,8	273	NU	1,31	383	SU	0,97	493	HU	0,2	600	RH	0,68	946	TU	3,25	1062	PU	0,02	1152	IB	0,32	1236	XC	0,4			
80	SU	2,5	166	DO	2,07	275	ZK	1,34	384	IB	0,2	494	IB	1,11	602	SU	0,33	947	TU	8,58	1063	HU	1,02	1153	IB	0,25						
81	DS	0,66	167	DO	0,12	277	IB	2,41	386	OK	1,56	495	PU	0,15	603	SU	0,44	948	TU	5,55	1064	HT	0,43	1154	OS	0,13	1237	IB	0,34			
82	DS	0,07	168	DO	0,69	278	PU	0,18	388	HU	0,93	496	PU	0,56	604	OH	0,42	949	TU	0,14	1065	TU	0,21	1155	IB	0,3						
83	TU	4,8	169	DS	0,18	279	OL	0,22	389	PU	0,49	499	PU	0,11	605	IB	0,08	950	IB	4,5	1066	DS	0,13	1156	IB	0,08						
84	DS	0,24	170	DS	1,14	280	SU	0,76	391	OH	0,2	500	ZK	3,06	607	TU	7,72	951	IB	0,69	1067	TU	0,84	1157	IB	0,36						
85	TU	3,01	171	DS	1,5	284	HU	0,51	392	OS	0,15	501	IB	2,83	608	HU	0,28	957	PU	0,11	1068	TU	0,19	1158	IB	0,25						
91	SU	1,76	172	DS	5,25	286	IB	0,71	393	SU	0,82	504	IB	5,5	609	DS	0,45	966	MU	2,37	1069	TU	0,53	1159	IB	7,66						
92	PU	0,26	175	DS	0,23	287	IB	1,35	394	IB	0,41	505	IB	0,28	611	RH	0,79	967	MU	3,38	1070	ZK	0,15	1160	TU	1,28						
93	SU	2,49	176	PU	0,42	292	IB	0,78	396	DS	0,72	506	IB	0,54	612	IB	0,46	968	MU	1,39	1071	DS	0,1	1161	TU	0,45						
95	OS	0,17	177	PU	1,22	294	IB	0,83	397	IB	0,68	507	OS	0,35	613	IB	0,17	969	MU	0,3	1072	HT	0,76	1162	TU	2,08						
96	PU	0,18	178	DO	0,62	297	ZS	1,07	398	IB	0,42	508	OK	0,54	615	PU	1,2	970	MU	1,71	1073	IB	0,08	1163	RZ	0,7						
97	DS	0,8	179	DS	0,09	298	SU	7,54	399	IB	0,19	509	OK	0,59	616	HU	0,15	971	DS	0,46	1074	IB	0,31	1164	SU	0,2						
98	TU	0,51	180	DS	3,24	299	DS	1,23	400	IB	1,12	510	HU	0,24	617	PU	0,16	972	OK	4,69	1075	IB	0,09	1165	IB	0,45						

PŘÍLOHA Č. 4

HLAVNÍ PROJEKTANT: Stemio IČO: 27202824 STREG, 155 00 Praha 5 Nádražní 344/34 CZ 155 00 Praha 5 - MALÁ STRANA tel./fax: + 420 257 532 529 tel.: + 420 257 532 530 email: info@stemio.cz	STEMIO, a. s.	ČÍSLO PARÉ	AUTORŽENÉ: Ing. arch. Vladimír Pelikán číslo autorského osvědčení 0101
OBEC:	Město ZLÍN	DATUM:	Červen 2026
POŘIZOVATEL:	MAGISTRÁT MĚSTA ZLÍN Odbor rozvoje a investic Oddělení územního plánování	ČÍSLO ZAKÁZKY:	24_014
		HLAVNÍ INVENTÁŘ:	Ing. arch. Vladimír Pelikán
		STUPEŇ:	Územní
NÁZEV AKCE:	ZMĚNA Č. 6 ÚZEMNÍHO PLÁNU ZLÍN		
OBSAH:	HLAVNÍ VÝKRES (předpokládaná podoba po změně č. 6)	MĚŘÍTKO:	1:5 000
		ČÍSLO VÝKRESU:	2