

# ÚZEMNÍ PLÁN ZLÍN

OCHRANA A ROZVOJ HODNOT

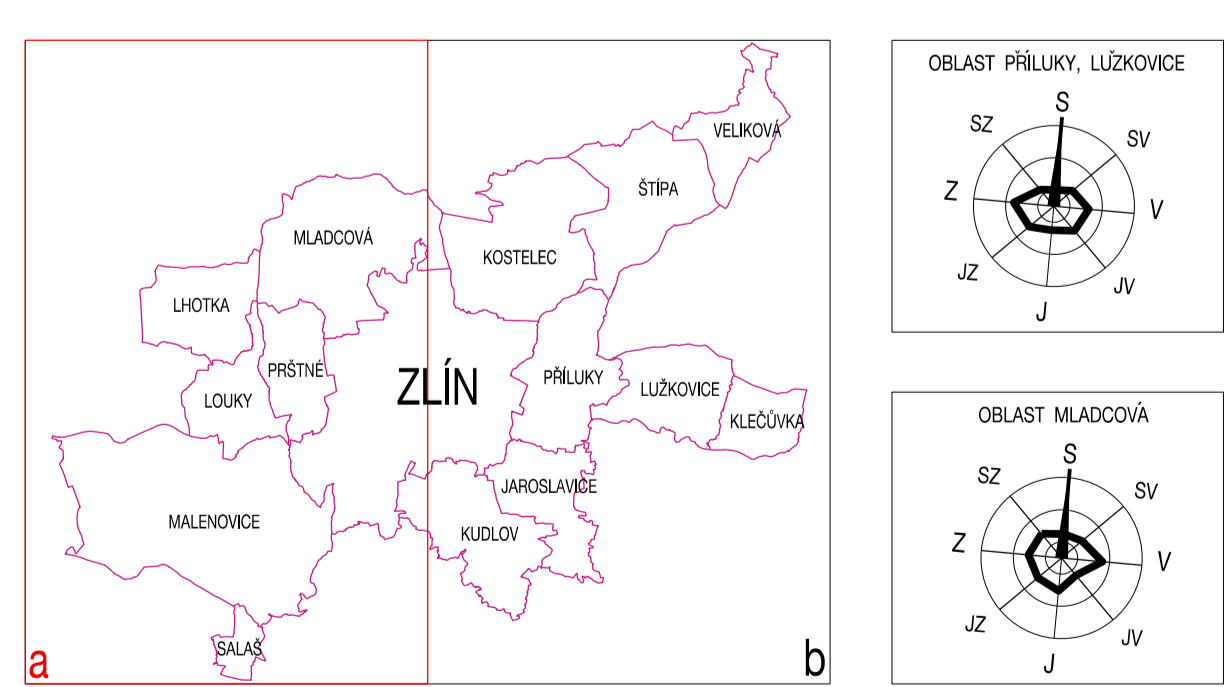

HODNOTY ÚZEMÍ	
	A - území zvláštního významu pro charakter města - kulturní hodnoty (urbánistická, architektonická)
	B - plochy zvláštního významu z hlediska architektury a urbanismu
	C - urbanisticky významný soubor staveb
	architektonicky velmi stavba
	historicky významná stavba
	historicky měřebenových hodnot
	oblasti zájmu výhledových dominant
	oblasti zájmu v obzoru města
	objekty příslušející k identitě území
	území zvláštního významu pro charakter města - přírodní hodnoty
	severní hrana Průmyslového území
	významné plochy zeleně města - zajišťuje rozvoj ochrany
	významné plochy zeleně města - zelená síť
	trasy a pozemkové oddělení
	vodní plochy území
	přímá přírodní horizont
	sekundární přírodní horizont
	přírodní dominanty
	scenářské cesty
	významné výtvarné bod
	okružnice
	mimo panoramatických nástředů
	významné linie ve městě - zeleně
	oblasti krajinného rázu
	<b>HRANICE</b>
	hranice územního území
	hranice územního území
	okružnice



ZÁZNAM O ÚČINNOSTI	
Úpravení origin. který poskytl záměr územního záměru vyprac.	Zastupitelstvo města Zlína
Původní číslo poslední změny:	10
Datum nabyl účinnosti poslední změny:	
Záměr, přípravná funkce a podoba zpracování území oblasti přírodního okružnice	Fig. 001. Původní územní návrh územního záměru Magistrát města Zlína

NAZEV ORGANIZACE	STAVBA	ROZSAH	ADRESA
<b>Stemio</b>	STAVBA	ROZSAH	ADRESA
NAZEV	Město Zlín	ÚZEMNÍ	100 000 000 Kč
PROJEKTOVATEL	MAGISTRÁT MĚSTA ZLÍN	PROJEKTOVATEL	100 000 000 Kč
NAZEV ÚKLU	ÚZEMNÍ PLÁN MĚSTA ZLÍN	PROJEKTOVATEL	100 000 000 Kč
NAZEV	ÚZEMNÍ PLÁN MĚSTA ZLÍN	PROJEKTOVATEL	100 000 000 Kč
NAZEV	ÚZEMNÍ PLÁN MĚSTA ZLÍN	PROJEKTOVATEL	100 000 000 Kč

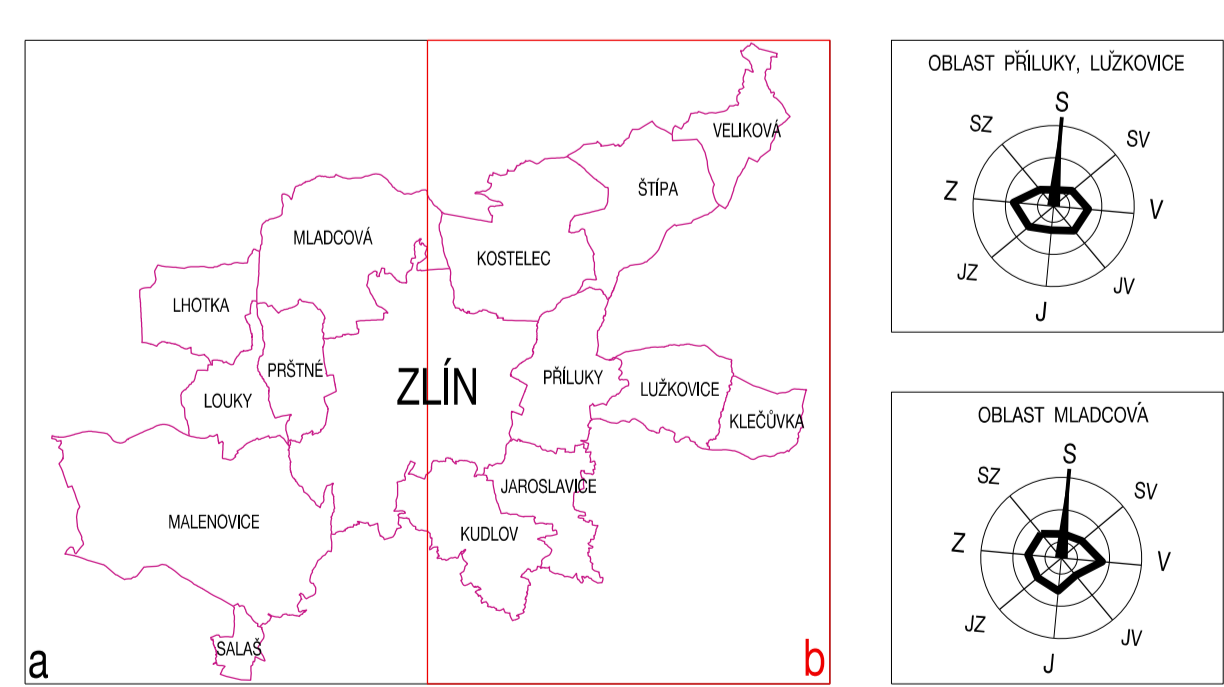

ZÁZNAM O ÚČINNOSTI	
Úpravení origin. který poskytl záměr územního záměru vyprac.	Zastupitelstvo města Zlína
Původní číslo poslední změny:	10
Datum nabyl účinnosti poslední změny:	
Záměr, přípravná funkce a podoba zpracování území oblasti přírodního okružnice	Fig. 001. Původní územní návrh územního záměru Magistrát města Zlína

NAZEV ORGANIZACE	STAVBA	ROZSAH	ADRESA
<b>Stemio</b>	STAVBA	ROZSAH	ADRESA
NAZEV	Město Zlín	ÚZEMNÍ	100 000 000 Kč
PROJEKTOVATEL	MAGISTRÁT MĚSTA ZLÍN	PROJEKTOVATEL	100 000 000 Kč
NAZEV ÚKLU	ÚZEMNÍ PLÁN MĚSTA ZLÍN	PROJEKTOVATEL	100 000 000 Kč
NAZEV	ÚZEMNÍ PLÁN MĚSTA ZLÍN	PROJEKTOVATEL	100 000 000 Kč
NAZEV	ÚZEMNÍ PLÁN MĚSTA ZLÍN	PROJEKTOVATEL	100 000 000 Kč