

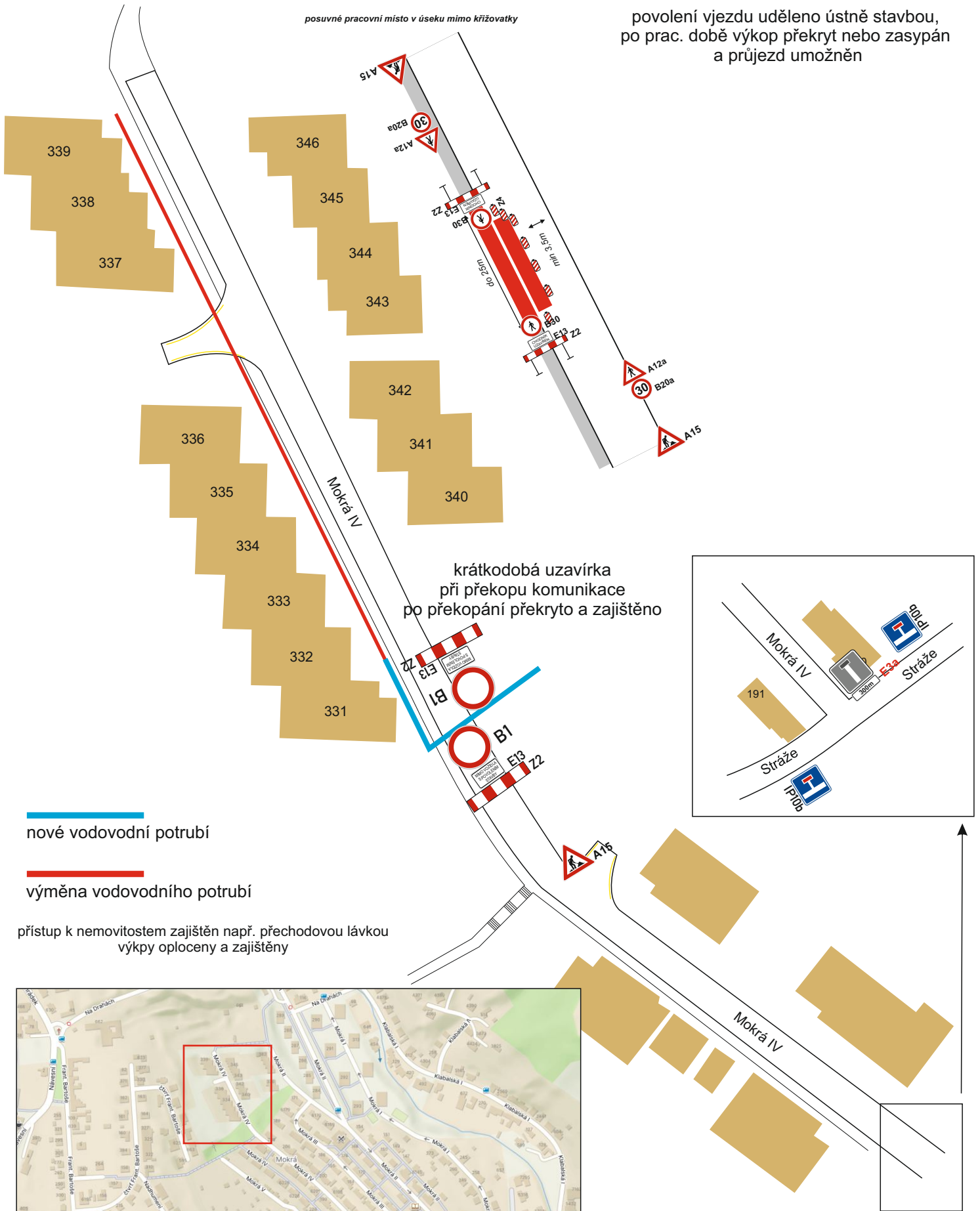

posuvné pracovní místo v úseku mimo křižovatky

povolení vjezdu uděleno ústně stavbou,
po prac. době výkop překryt nebo zasypan
a průjezd umožněn





krátkodobá uzavírka
při překopu komunikace
po překopání překryto a zajištěno

 nové vodovodní potrubí

 výměna vodovodního potrubí

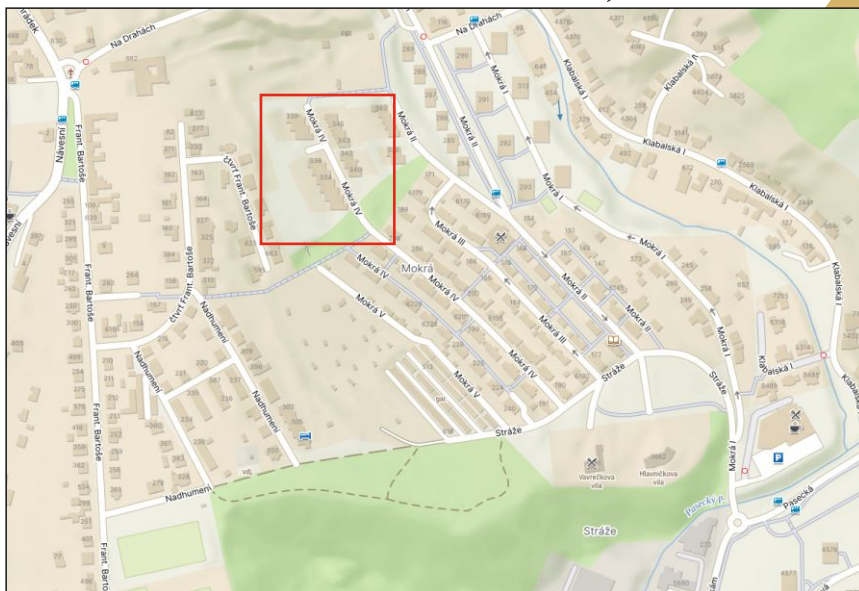
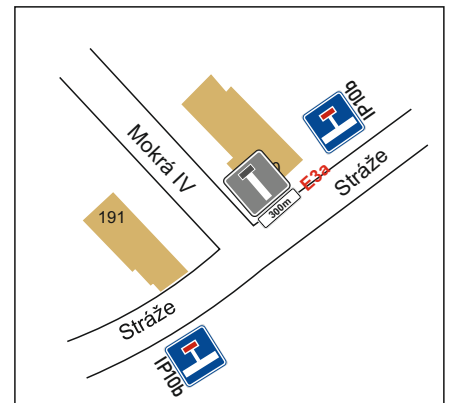
přístup k nemovitostem zajištěn např. přechodovou lávkou
výkopy oploceny a zajištěny



PDZ, ZU a CU		 Mana s.r.o. CSN EN ISO 9001-2016
Zlín, Mokrá IV - ZAKRUHOVÁNÍ VODOVODU		
žadatel: RIS-MONT s.r.o.		provozovna: Bilanská 1934 767 01 Kroměříž mob.tel.: 608 777 491 www.manadz.cz e-mail: radimmana@seznam.cz
obec: Zlín	datum: 20.3.2026	zpracoval: Bursík Richard Osička Tomáš
místo: Mokrá IV		