KRÁTKODOBÉ PRACOVNÍ MÍSTO (SLOŽENÍ A NALOŽENÍ MATERIÁLU. DEMONTÁŽ A OSAZENÍ SLOUPŮ. ATP.)
- VZOROVÉ ZNAČENÍ

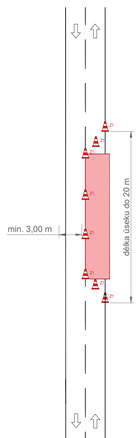

Bc. Michal Jungwirt, DiS
POLICIE ČESKÉ REPUBLIKY
Čas podepsání: 23.03.2026 11:05:10

OBCHOZÍ TRASA PRO PĚŠÍ

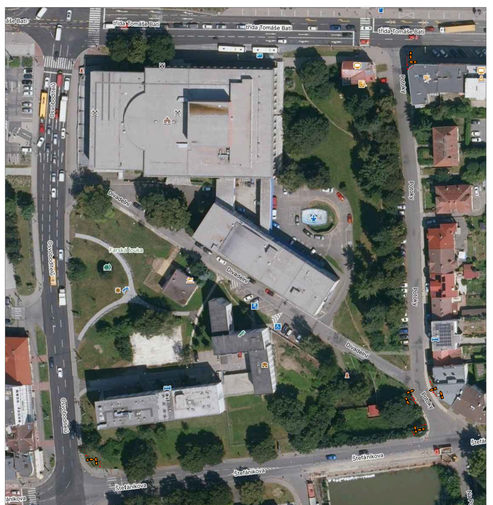

DOČASNĚ MOBILNÍ SSZ BUDE PRACOVAT V REŽIMU PLNÉHO SIGNÁLU, TZN. PLNÝ SIGNÁL PRO VŠECHNY SMĚRY JÍZDY V DANÉM JÍZDNÍM SMĚRU/VĚTVI.

LEGENDA:

A15 — STÁVAJÍCÍ DOPR.ZN.

A15 — DOČASNÉ DOPR.ZN.

PRACOVNÍ MÍSTA-VÝKOPY S PŘÍPADNÝM ULOŽENÍM VÝKOPKU, SLOŽENÍ NÍZKÉHO MATERIÁLU. BEZ RIZIKA ŠPATNÝCH ROZHLEDOVÝCH POMĚRŮ

ZÁBOR PRO ZÁZEMÍ STAVBY. UNIMO BUŇKY. ULOŽENÍ VYŠŠÍHO MATERIÁLU.

KRÁTKODOBÉ PRACOVNÍ MÍSTO (SLOŽENÍ A NALOŽENÍ MATERIÁLU. DEMONTÁŽ A OSAZENÍ SLOUPŮ. ATP.) PROVOZ ŘÍZEN POUČENOU OSOBOU. VŽDY FUNKČNÍ MAX.JEDNO PRAC.MÍSTO.
PROVIZORNÍ OBCHŮZÍ TRASY - ZPEVNĚNÁ PLOCHA RECYKLÁTEM. BET. PANELY. ATP.

PROVIZORNÍ VODOROVNÉ DOPR.ZNAČENÍ - VYZNAČENY POUZE OKRAJE PROVIZORNÍ PÁSKOU

PROVIZORNÍ SSZ

S V Z J

OBJEDNATEL:	CROSS Zlín. a.s.	ROAD MARK	
NÁZEV ZAKÁZKY:	INOVACE V ROZVOJI ŘÍZENÍ DOPRAVY S VYUŽITÍM PRVKŮ C2X VE MĚSTĚ ZLÍN	KRESLIL:	Zdeněk NOVÁK
		DATUM:	03/2026
		FORMÁT:	5xA4
NÁZEV OBJEKTU:	PŘECHODNÁ ÚPRAVA PROVOZU	STUPEŇ:	TP
		Č.ZAKÁZKY:	25ZAK193
NÁZEV VÝKRESU:	14 - třída Tomáše Bati x Osvoboditelů	Č.VÝKRESU:	01

Elektronický podpis: 25.3.2026
Certifikát autora podpisu:
Jméno: Helena Dobiášová
Vydal: PostSignum Qualified CA 4
Platnost do: 8.6.2026 10:19 +02:00