

č.e.: 64/2026

č.j.: MMZL 079664/2026

Vyvěšeno: 20. 3. 2026

Sňato: 7. 4. 2026

V souladu s ust. § 39 odst. 1 zákona č. 128/2000 Sb., o obcích v platném znění zveřejňujeme před projednáním v orgánech statutárního města Zlína dle usnesení Rady města Zlína č. 18/5R/2026 ze dne 9. 3. 2026.

Záměr vypůjčit části pozemků:

Pozemek p. č. 1313 k. ú. Jaroslavice u Zlína a pozemek p. č. 1515 k. ú. Příluky u Zlína

Záměr vypůjčit části pozemku p. č. 1313 k. ú. Jaroslavice u Zlína a části pozemku p. č. 1515 k. ú. Příluky u Zlína, oba obec Zlín, v celkové délce do 145 m a šířce 4,5 m jako obslužnou komunikaci při realizaci výstavby.

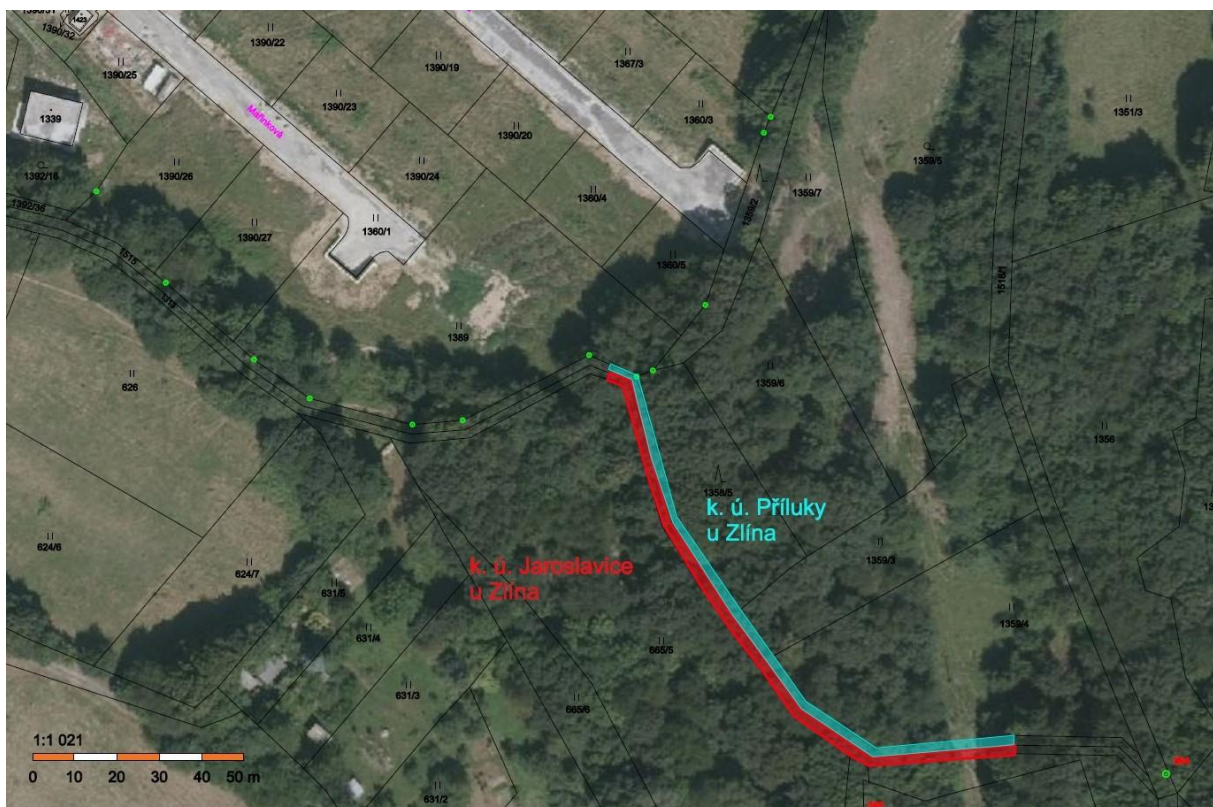

Žádosti, náměty a připomínky předkládejte Odboru majetkové správy, oddělení pozemkové správy Magistrátu města Zlína, pracoviště Zarámí 4421, 760 01 Zlín nejpozději dne 8. 4. 2026 do 10:00 hod.

(dokument je elektronicky podepsán)

Ing. Petr Molek
vedoucí oddělení pozemkové správy
Magistrát města Zlína