DOPRAVNÍ OMEZENÍ

v termínu: **2. pol. března-květen 2026**

místo realizace: **ulice 2. května, Padělky I-IV, U Splavu, Kúty, Fügnerovo nábřeží a Sokolská**

Na místních komunikacích, přilehlých chodnících a v zeleni proběhne **uložení optického kabelu**. Jedná se především o výkopové práce, které budou prováděny ručně a o řízené protlaky. Realizace bude prováděna jak za částečného omezení provozu, tak i za úplné uzavírky. Zahájení stavebních prací se předpokládá **na 2. polovinu března**, dokončení pak **do konce května**.

Realizace bude rozdělena do dvou etap.

V rámci realizace stavby budou prováděny ruční výkopy podél budov v šířce přibližně 1,5 m a také řízené protlaky.

V blízkosti pracovních míst budou na nezbytně nutnou dobu umístěny kontejnery sloužící k ukládání odkopaného materiálu a zázemí stavby pro pracovníky. Z tohoto důvodu může dojít také k dočasnému záboru některých parkovacích míst.

Veškeré přístupy a příjezdy do budov budou zajištěny po celou dobu stavby, a to za pomocí zpevněních ploch.

Žádáme veřejnost o zvýšenou opatrnost při pohybu v okolí stavby a děkujeme za pochopení a trpělivost během realizace prací.

Upozorňujeme, že termín realizace stavebních prací se může operativně upravit v závislosti na vývoji počasí či jiných nepředvídatelných okolnostech.
Děkujeme za pochopení.

Investor: Vodafone Czech Republic a.s.
Zhotovitel: RPKstavební, s.r.o.

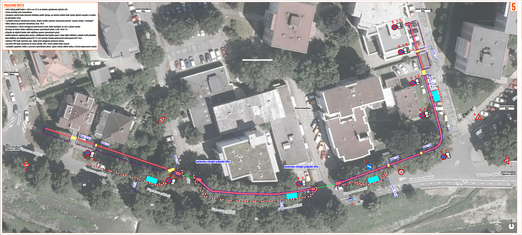
5
PRZEKRÓJ BB'(1:5)
1. ZAKŁADANIE PRZEJŚCIA DLA PIESZYCH
2. ZAKŁADANIE PRZEJŚCIA DLA PIESZYCH
3. ZAKŁADANIE PRZEJŚCIA DLA PIESZYCH
4. ZAKŁADANIE PRZEJŚCIA DLA PIESZYCH
5. ZAKŁADANIE PRZEJŚCIA DLA PIESZYCH
6. ZAKŁADANIE PRZEJŚCIA DLA PIESZYCH
7. ZAKŁADANIE PRZEJŚCIA DLA PIESZYCH
8. ZAKŁADANIE PRZEJŚCIA DLA PIESZYCH

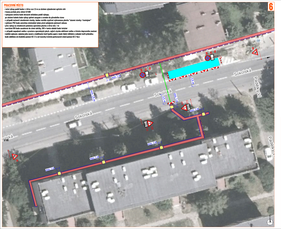
6
PROJEKTNÍ NOTY
1. PROJEKTOVANÁ ZÁSTAVKA
2. ZÁSTAVKA SE ZÁLIVEM
3. ZÁSTAVKA SE ZÁLIVEM
4. ZÁSTAVKA SE ZÁLIVEM
5. ZÁSTAVKA SE ZÁLIVEM
6. ZÁSTAVKA SE ZÁLIVEM
7. ZÁSTAVKA SE ZÁLIVEM
8. ZÁSTAVKA SE ZÁLIVEM
9. ZÁSTAVKA SE ZÁLIVEM
10. ZÁSTAVKA SE ZÁLIVEM
11. ZÁSTAVKA SE ZÁLIVEM

DETAIL MÍSTA ÚPRAVY
Budovatelská
Nad Vývozem
Na Výsluní
Pod Nivami
Žitná
Žlebová
Dr. Kolaříka
Nivy II
Nivy I
Vršavská
Partyzánská
Sokolská
490
Žátiší
Beckovská
Padělky
Padělky I
Padělky III
Padělky V
Padělky VI
Padělky VII
Padělky VIII
Padělky IX
2. května
Kúty
U Splavu
Füguerovo nábřeží
Benešovo nábřeží
Havlíčkovo nábřeží
Dřevnice
Hornomlýnská
U Náhonu
Zlín-Dlouhá
Dlouhá
rehabilitační stacionář
Hanzelkova vila
Zikmundova vila
sokolovna
centrum rehabilitace
vila L. Gerbece
Frýštácký p.
Záležná I
Záležná II
Záležná III
4. ZŠ
5. ZŠ
MŠ