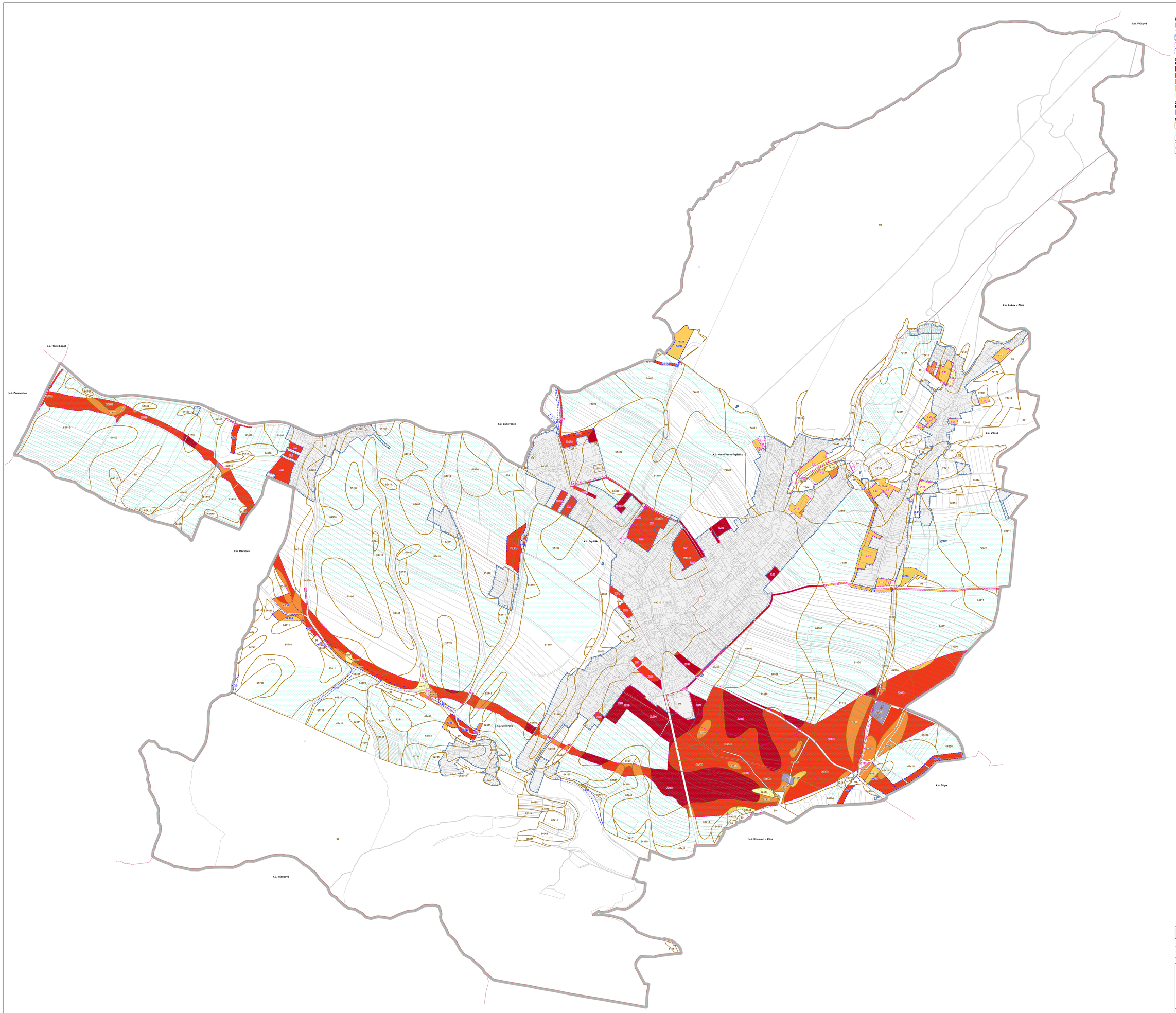

ZÁKLADNÍ ČLENĚNÍ ÚZEMÍ

- ŘEŠENÉ ÚZEMÍ
- KATASTRÁLNÍ ÚZEMÍ
- ZASTAVĚNÉ ÚZEMÍ K 1. 4. 2023
- ZASTAVITELNÁ PLOCHA
- PLOCHA ZMĚNY V KRAJINĚ

ZÁKRES PLOCH A KORIDORŮ, U KTERÝCH SE PŘEDPOKLÁDÁ ZÁBOR PŮDNÍHO FONDU

- I. TŘÍDA OCHRANY ZPF
- II. TŘÍDA OCHRANY ZPF
- III. TŘÍDA OCHRANY ZPF
- IV. TŘÍDA OCHRANY ZPF
- V. TŘÍDA OCHRANY ZPF

ZÁKRES PLOCH A KORIDORŮ, U KTERÝCH SE PŘEDPOKLÁDÁ ZÁBOR POZEMKŮ URČENÝCH K PLNĚNÍ FUNKCE LESA

- POZEMKY URČENÉ K PLNĚNÍ FUNKCE LESA

DALŠÍ JEVY V ROZSAHU ÚZEMNĚ ANALYTICKÝCH PODKLADŮ

- 61400 HRANICE TŘÍD OCHRANY VČ. BONITOVANÝCH PŮDNĚ EKOLOGICKÝCH JEDNOTEK
- PLOCHY ZEMĚDĚLSKÉ PŮDY S VYBUDOVANÝM ODVODNĚNÍM
- PLOCHY ZEMĚDĚLSKÉ PŮDY POD ZÁVLAHAMI – NEVYSKYTUJÍ SE
- STAVBY K OCHRANĚ POZEMKŮ PŘED EROZNÍ ČINNOSTÍ VODY – NEVYSKYTUJÍ SE
- ÚČELOVÉ KOMUNIKACE SLOUŽÍCÍ K OBHOSPODAŘOVÁNÍ ZEMĚDĚLSKÝCH A LESNÍCH POZEMKŮ A POLNÍ CESTY – NEJSOU V ÚAP SPECIFIKOVÁNY

ÚZEMNÍ PLÁN FRYŠTÁK

ODŮVODNĚNÍ – GRAFICKÁ ČÁST

NÁVRH PRO VEŘEJNÉ PROJEDNÁNÍ – 2025

Objednatel:	Město Fryšták
Pořizovatel:	Magistrát města Zlína
Zhotovitel:	Institut regionálních informací, s.r.o.
Hlavní projektant:	Ing. arch. Michal Hadlač
Číslo autorizace:	03 497
Projektční tým:	Mgr. Vladimíra Macurová Mgr. Radmila Hadlačová Mgr. Jakub Kura

Číslo autorizačního razítka

VÝKRES PŘEDPOKLÁDANÝCH ZÁBORŮ PŮDNÍHO FONDU | 1 : 5 000 | B2