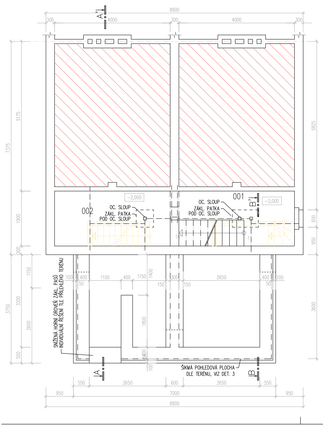

LEGENDA MÍSTNOSTÍ

ČÍSLO MÍSTNOSTI	NÁZEV MÍSTNOSTI	PLOCHA m²	PODLAHA	SDK	POVRCH STĚN	POVRCH STROPU / PODHLEDU	S/V m	POZNÁMKA
001	SKLEP	7,60	CEMENT. POTĚR	ne	CEM. VOL. MV	CEM. PIL. MV		
003	SKLEP	7,60	CEMENT. POTĚR	ne	CEM. VOL. MV	CEM. PIL. MV		

PB – POHLEDOVÝ BETON
MV – MALBA VAPOMA
CEM – CEMENTOVÁ STRAKOVÁ MALBA
VOS – VYPRANÉ STRAKOVÁ OMÍTKA

LEGENDA ZNAČENÍ MATERIÁLŮ

STAVEBNÍ KONSTRUKCE

STAVAJÍCÍ KONSTRUKCE

POZNÁMKA:
- HOLOU JE ORNIČÉ STAVAJÍCÍ PODLAHY 1.NP.
- VZHLEDEM K ROZLEHLOSTI STAVEBNÍHO JÁMY NEMŮŽEME KOMPLEXNĚ GEOLOGICKÝM POSUDKU SE VYHNOUT Z PŘISPOKAJÍMÉ ÚROVNOSTI V ZÁKLADOVÉ SPÁŘE NAVRHOVAT TENTO PŘESPÁLAJÍ JE NUTNO OVĚŘIT V PRŮBĚHU ZEMNÍCH PRACÍ.
- STAVAJÍCÍ ZÁKLADOVÉ KONSTRUKCE JSOU KRESLENY ORIENTAČNĚ, JEJICH PRŮBĚH, STAV A TVAR JE NUTNO OVĚŘIT SONDAMI, PŘÍPADNĚ BETON UPŘESNIT V PRŮBĚHU ZEMNÍCH PRACÍ SVE KONKRÉTNÍ STAVBĚ.
- ZÁKLADOVÉ SPÁRU OBVODOVÝCH ZÁKLADŮ STOUPAT DO NEZMĚNĚNÉ HLOUBKY (MIN. 1,0M) A DO ZÁŘEZU ROST. TERÉNU (MIN. 0,6M). ZÁKLADOVÉ SPÁRU NA OBVODOVÉ ZDI STOUPAT DO ZÁŘEZU ROST. TERÉNU (MIN. 0,6M). ŘÍDKÉ ZÁKLADOVÉ SPÁRY A STAVAJÍCÍ ZÁKLADY BUDE PROVEDENO INDIVIDUÁLNĚ SE ZÁKLADY STAVAJÍCÍCH ZÁKLADŮ A MOŽÉ NAPŘ.ZAL. ZJEŠTĚ JEJICH HLOUBKY, ÚROVNOSTI ZÁKLADOVÉ SPÁRY A S ZHLEDEM NA ŘÍDKÉ ÚROVNÍ TERÉNU.
- POD PODKLADNÍ BETONOVOU MAZANINU PROVEST NUTNÝM ŠTĚRKOPÍSKÝM POSYPEM (d=0,7) A PODBETONOVANÉ PROSTRNÍ BETONEM B10.
- POD ZÁKLADOVÉ PASY PROVEST PODBETONOVANÉ PROSTRNÍ A KONSTRUKČNÍ VYZTUŽENÍM BETONEM B15.
- ZE ZÁKLADOVÉ PATY A SCHODY BUDOU PROVEDENY Z BETONU B20 VYZTUŽENÉHO VÝZTUŽ.#8 (10 500) A STI KARI
- NA STAVEBNÍ NEPRŮSEBNÝ HYDROIZOLACI PROSIM PŘEDNAPLÁSAL SE, PE POSTUPNĚ VÝŠE NEDOSAHUJÉ ZÁKLADOVÝCH KONSTRUKCI. TENTO PŘESPÁLAJÍ MUSÍ BÝT POTVRZEN V PRŮBĚHU ZEMNÍCH PRACÍ.

KLAVÁR PROJEKTANT: INGARDA, FRANTIŠEK PETR	ODPOV. PROJEKTANT: ING. ANTONÍN REITER	KONTROLOVAL: JIŘÍ DUBEŠ	
INVESTOR		DATUM	13.04.2007
MÍSTO STAVBY: ZLÍN – LETNÁ		FORMÁT	2 A4
PŘÍSTAVBY ČTVRTDOMKŮ VE ČTVRTI LETNÁ, ZLÍN		ZAKÁZKOVÉ ČÍSLO	06-10
VARIANTA 7B		STUPEŇ P.D.	DOS
		ARCHIVNÍ ČÍSLO	
PŮDORYS ZÁKLADŮ		MĚŘÍTKO 1:50	ČÍSLO VÝKRESU B1

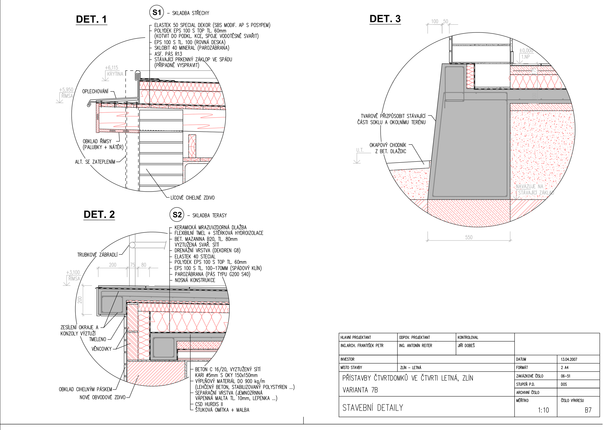

KLAVÁR PROJEKTANT: INGARDA, FRANTIŠEK PETR	ODPOV. PROJEKTANT: ING. ANTONÍN REITER	KONTROLOVAL: JIŘÍ DUBEŠ	
INVESTOR		DATUM	13.04.2007
MÍSTO STAVBY: ZLÍN – LETNÁ		FORMÁT	2 A4
PŘÍSTAVBY ČTVRTDOMKŮ VE ČTVRTI LETNÁ, ZLÍN		ZAKÁZKOVÉ ČÍSLO	06-10
VARIANTA 7B		STUPEŇ P.D.	DOS
		ARCHIVNÍ ČÍSLO	
STAVEBNÍ DETAILY		MĚŘÍTKO 1:10	ČÍSLO VÝKRESU B7

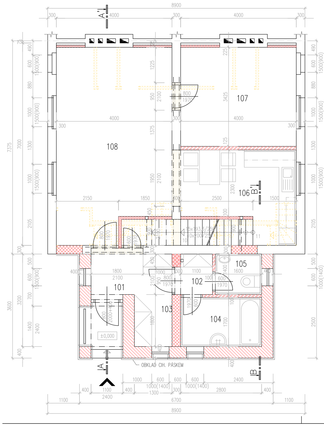

LEGENDA MÍSTNOSTÍ

ČÍSLO MÍSTNOSTI	NÁZEV MÍSTNOSTI	PLOCHA m²	PODLAHA	SDK	POVRCH STĚN	POVRCH STROPU / PODHLEDU	S/V m	POZNÁMKA
101	PŘEDSÍŇ	3,20	KERAMICKÁ DLAŽBA	ne	VOŠ, MV	VOŠ, MV		KERAMICKÝ SOKL V=100MM
102	CHODBA	3,00	KERAMICKÁ DLAŽBA	ne	VOŠ, MV	VOŠ, MV		KERAMICKÝ SOKL V=100MM
103	TAŤNA	2,14	KERAMICKÁ DLAŽBA	ne	VOŠ, MV	VOŠ, MV		KERAMICKÝ SOKL V=100MM
104	KOUPELNA	4,76	KERAMICKÁ DLAŽBA	ne	VOŠ, MV, KEZERNÍ	VOŠ, MV		
105	WC	2,24	KERAMICKÁ DLAŽBA	ne	VOŠ, MV, KEZERNÍ	VOŠ, MV		
106	KUCHŇOVÝ KOUT	11,30	LAMELOVÉ PLOVOUCÍ PODLAHA	ne	CEM. VOŠ, PP, MV, KEZERNÍ	CEM. VOŠ, PP, MV		PODLAHOVÁ LIŠTA
107	POKOJ	13,76	LAMELOVÉ PLOVOUCÍ PODLAHA	ne	CEM. VOŠ, PP, MV	CEM. VOŠ, PP, MV		PODLAHOVÁ LIŠTA
108	OBÝVACÍ POKOJ	25,50	LAMELOVÉ PLOVOUCÍ PODLAHA	ne	CEM. VOŠ, PP, MV	CEM. VOŠ, PP, MV		PODLAHOVÁ LIŠTA

CEM – CEMENTOVÁ STRAKOVÁ MALBA
VOS – VYPRANÉ STRAKOVÁ OMÍTKA
PP – PŘEDÉLÁVANÉ POVRCHY
KZS – KERAMICKÝ SOKL VÝŠKY 100mm
MV – MALBA MOYLESTAR
SDKP – SADROKARTONOVÝ PODHLED

LEGENDA ZNAČENÍ MATERIÁLŮ

STAVEBNÍ KONSTRUKCE

TEPELNÁ IZOLACE

ZDIVO TL. 400 mm Z CHEL POROTHERM 40 P+D (P10) , NA MALTU POROTHERM TM

ZDIVO TL. 300mm Z CHEL POROTHERM 30 P+D (P10) , NA MALTU POROTHERM TM

ZDIVO TL. 300 mm Z CHEL PLNÝCH PÁLEVNÝCH CP P20 NA MALTU CEMENTOVOU MC 10,0 MPa

PŘÍČKY TL. 100 Z PŘÍČKOVEK POROTHERM 6,5 P+D NA MALTU MC 5,0

PŘÍČKY Z JEDNOCOUVNÉHO SADROKARTONU (TL. 75mm) + VÝPLŇ MIN. VLNOU TL. 50mm

POZNÁMKA:
- HOLOU JE ORNIČÉ STAVAJÍCÍ PODLAHY 1.NP.
- V MÍSTĚ DVEŘÍ NEŠLAPNÝCH VRSTEV PODLAH POUŽÍT PŘECHODOVÉ LIŠTY
- VÝŠKY OBKLADŮ UPŘESNÍ ŘEŠENÍ INTERIÉRŮ
- STROPNÍ DESKU NAD ZAVÉŠENÝM VÝSTUPEM PROVEST JAKO ODDĚLENOU S PŘERUŠENÝM TEP. MOSTEM

KLAVÁR PROJEKTANT: INGARDA, FRANTIŠEK PETR	ODPOV. PROJEKTANT: ING. ANTONÍN REITER	KONTROLOVAL: JIŘÍ DUBEŠ	
INVESTOR		DATUM	13.04.2007
MÍSTO STAVBY: ZLÍN – LETNÁ		FORMÁT	2 A4
PŘÍSTAVBY ČTVRTDOMKŮ VE ČTVRTI LETNÁ, ZLÍN		ZAKÁZKOVÉ ČÍSLO	06-10
VARIANTA 7B		STUPEŇ P.D.	DOS
		ARCHIVNÍ ČÍSLO	
PŮDORYS 1.NP		MĚŘÍTKO 1:50	ČÍSLO VÝKRESU B2

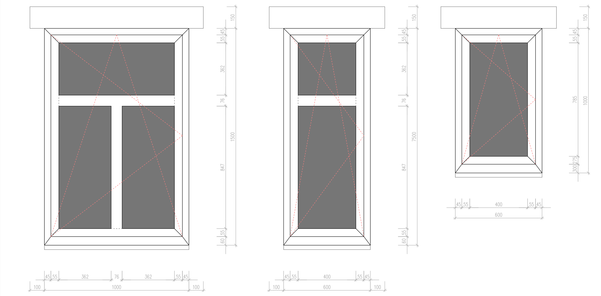

POZNÁMKA
- OKNA BUDOU JEDNOOCOUVÁ DŘEVĚNÁ, ZASKLENÁ DVOJSKLEM (PŘÍPADNĚ TRIOSKLEM)
- BUDE ZACHOVÁNA PŮVODNÍ TVAR ZLÍNĚN A PROFILAŽ
- NEBUDE POUŽITO MEZIKŘÍDELNÍ ZLÍNĚNÍ
- SCHEMATA VÝROBKŮ JSOU KRESLENA PŘI POHLEDU Z VNĚJŠÍ STRANY

KLAVÁR PROJEKTANT: INGARDA, FRANTIŠEK PETR	ODPOV. PROJEKTANT: ING. ANTONÍN REITER	KONTROLOVAL: JIŘÍ DUBEŠ	
INVESTOR		DATUM	13.04.2007
MÍSTO STAVBY: ZLÍN – LETNÁ		FORMÁT	2 A4
PŘÍSTAVBY ČTVRTDOMKŮ VE ČTVRTI LETNÁ, ZLÍN		ZAKÁZKOVÉ ČÍSLO	06-10
VARIANTA 7B		STUPEŇ P.D.	DOS
		ARCHIVNÍ ČÍSLO	
DETAILY OKEN		MĚŘÍTKO 1:10	ČÍSLO VÝKRESU B8

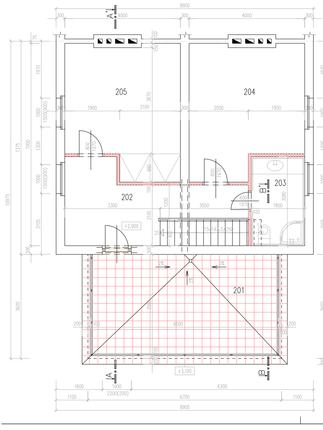

LEGENDA MÍSTNOSTÍ

ČÍSLO MÍSTNOSTI	NÁZEV MÍSTNOSTI	PLOCHA m²	PODLAHA	SDK	POVRCH STĚN	POVRCH STROPU / PODHLEDU	S/V m	POZNÁMKA
201	TERASA	26,90	KERAMICKÁ DLAŽBA	ES	KZ FASÁDA			
202	CHODBA A SCHODIŠTĚ	15,10	LAMELOVÉ PLOV. PODL. (ŘÍDKÉ SOC. ZLÍNĚ)	D ne	CEM. VOŠ, PP, MV, KEZERNÍ	CEM. VOŠ, PP, MV,		PODLAHOVÁ LIŠTA
203	KOUPELNA	5,70	KERAMICKÁ DLAŽBA	ne	CEM. VOŠ, PP, MV, KEZERNÍ	CEM. VOŠ, PP, MV,		
204	POKOJ	17,04	LAMELOVÉ PLOVOUCÍ PODLAHA	D	CEM. VOŠ, PP, MV,	CEM. VOŠ, PP, MV,		PODLAHOVÁ LIŠTA
205	POKOJ	17,04	LAMELOVÉ PLOVOUCÍ PODLAHA	D	CEM. VOŠ, PP, MV,	CEM. VOŠ, PP, MV,		PODLAHOVÁ LIŠTA

CEM – CEMENTOVÁ STRAKOVÁ MALBA
VOS – VYPRANÉ STRAKOVÁ OMÍTKA
PP – PŘEDÉLÁVANÉ POVRCHY
MV – MALBA MOYLESTAR

LEGENDA ZNAČENÍ MATERIÁLŮ

STAVEBNÍ KONSTRUKCE

PŘÍČKY Z DVOJITÉHO SADROKARTONU (TL. 100mm) + VÝPLŇ MIN. VLNOU TL. 50mm

POZNÁMKA:
- HOLOU JE ORNIČÉ STAVAJÍCÍ PODLAHY 1.NP.
- V MÍSTĚ DVEŘÍ NEŠLAPNÝCH VRSTEV PODLAH POUŽÍT PŘECHODOVÉ LIŠTY
- NOVÉ OTVORY PRO SCHODIŠTĚ VE STROPECH UPŘESNÍ PODLE KONKRÉTNÍHO ROZMĚŘENÍ STROPNÍ
- SKLADBA TERASY VIZ REZ A–A'

KLAVÁR PROJEKTANT: INGARDA, FRANTIŠEK PETR	ODPOV. PROJEKTANT: ING. ANTONÍN REITER	KONTROLOVAL: JIŘÍ DUBEŠ	
INVESTOR		DATUM	13.04.2007
MÍSTO STAVBY: ZLÍN – LETNÁ		FORMÁT	2 A4
PŘÍSTAVBY ČTVRTDOMKŮ VE ČTVRTI LETNÁ, ZLÍN		ZAKÁZKOVÉ ČÍSLO	06-10
VARIANTA 7B		STUPEŇ P.D.	DOS
		ARCHIVNÍ ČÍSLO	
PŮDORYS 2.NP		MĚŘÍTKO 1:50	ČÍSLO VÝKRESU B3

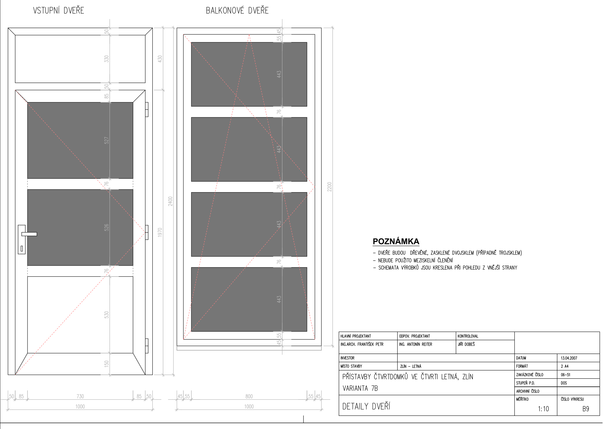

POZNÁMKA
- DVEŘE BUDOU DŘEVĚNÉ, ZASKLENÉ DVOJSKLEM (PŘÍPADNĚ TRIOSKLEM)
- NEBUDE POUŽITO MEZIKŘÍDELNÍ ZLÍNĚNÍ
- SCHEMATA VÝROBKŮ JSOU KRESLENA PŘI POHLEDU Z VNĚJŠÍ STRANY

KLAVÁR PROJEKTANT: INGARDA, FRANTIŠEK PETR	ODPOV. PROJEKTANT: ING. ANTONÍN REITER	KONTROLOVAL: JIŘÍ DUBEŠ	
INVESTOR		DATUM	13.04.2007
MÍSTO STAVBY: ZLÍN – LETNÁ		FORMÁT	2 A4
PŘÍSTAVBY ČTVRTDOMKŮ VE ČTVRTI LETNÁ, ZLÍN		ZAKÁZKOVÉ ČÍSLO	06-10
VARIANTA 7B		STUPEŇ P.D.	DOS
		ARCHIVNÍ ČÍSLO	
DETAILY DVEŘÍ		MĚŘÍTKO 1:10	ČÍSLO VÝKRESU B9

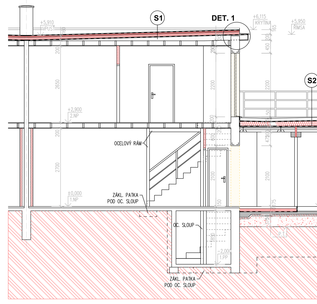

S1 – SKLADBA STŘECHY
- ELASTEK 50 SPECIAL SEMOK (SBS MODIF. AP S POSYPEM)
- ELASTEK 40 STEJNĚ (SBS MODIF. AP)
(NOSNÝ DO PODNL. KOZ. SPÁLE VODOTĚSNÉ SVAŘIT)
- EPS 100 S TL. 100 (ROVNÁ DEŠKA)
- SKLBET 40 MINERAL (FARGEBRANA)
- ASF. FÁS R13
- STAVAJÍCÍ PROVISNÝ ZÁKLOP VE SPÁDU
(PŘÍPADNĚ VYSPRAVIT)

S2 – SKLADBA TERASY
- KERAMICKÁ MRAZUVDORNÁ DLAŽBA
- FLEXIBILNÍ TMEL + CEMENTOVÁ HYDROIZOLACE
- BET. MAZANINA DOS. TL. 80mm
VYZTUŽENÁ SVAŘ. SÍŤ
- DRENÁŽNÍ MISTVA (DICHEREN GR)
- ELASTEK 40 STEJNĚ
- POLYSTEX EPS 100 S TOP. TL. 60mm
- EPS 100 S TL. 100–170MM (SPÁDOVÝ KLÍN)
- FARGEBRANA (PÁS TYPU G200 S40)
- NOSNÁ KONSTRUKCE

LEGENDA ZNAČENÍ MATERIÁLŮ

STAVEBNÍ KONSTRUKCE

TEPELNÁ IZOLACE

ZDIVO TL. 400 mm Z CHEL POROTHERM 40 P+D (P10) , NA MALTU POROTHERM TM

ZDIVO TL. 300mm Z CHEL POROTHERM 30 P+D (P10) , NA MALTU POROTHERM TM

ZDIVO TL. 250mm Z CHEL POROTHERM 24 P+D (P10) , NA MALTU POROTHERM TM

ZDIVO TL. 150 A 300 mm Z CHEL PLNÝCH PÁLEVNÝCH CP P20 NA MC 10,0 MPa

PŘÍČKY TL. 100 Z PŘÍČKOVEK POROTHERM 6,5 P+D NA MALTU MC 5,0

SADROKARTONOVÉ PŘÍČKY + VÝPLŇ MIN. VLNOU TL. 50mm

PROSTÝ A KONSTRUKČNĚ VYZTUŽENÝ BETON

MONOLITICKÝ ŽELEZOBETON

HUTNĚNÝ ŠTĚRKOPÍSKOVÝ PODSYP

HUTNĚNÝ ZÁSYP

HUMÓZNÍ VRSTVA

ROSTLÝ TERÉN

OCELOVÉ KONSTRUKCE

KLAVÁR PROJEKTANT: INGARDA, FRANTIŠEK PETR	ODPOV. PROJEKTANT: ING. ANTONÍN REITER	KONTROLOVAL: JIŘÍ DUBEŠ	
INVESTOR		DATUM	13.04.2007
MÍSTO STAVBY: ZLÍN – LETNÁ		FORMÁT	2 A4
PŘÍSTAVBY ČTVRTDOMKŮ VE ČTVRTI LETNÁ, ZLÍN		ZAKÁZKOVÉ ČÍSLO	06-10
VARIANTA 7B		STUPEŇ P.D.	DOS
		ARCHIVNÍ ČÍSLO	
ŘEZ A–A'		MĚŘÍTKO 1:50	ČÍSLO VÝKRESU B4

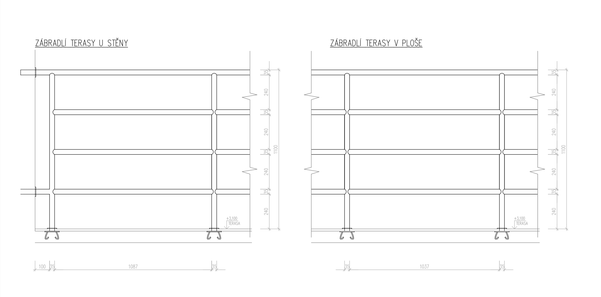

POZNÁMKA
- ZÁBRADLÍ BUDE OCELOVÉ, TRUBKOVÉ (TR. ø30mm), NATĚR V BARVĚ BÍLÉ
- KOTVENÍ NA PLOTNU, USAZENÉ PŘI BETONÁŽI STROPU (P6–100x100x4x80mm)
- PROSTŘEDÍ STĚNU A PODLAHOU BUDOU ZAPRAVENY, UTĚSNĚNY A KRYTY ROZETAMI

KLAVÁR PROJEKTANT: INGARDA, FRANTIŠEK PETR	ODPOV. PROJEKTANT: ING. ANTONÍN REITER	KONTROLOVAL: JIŘÍ DUBEŠ	
INVESTOR		DATUM	13.04.2007
MÍSTO STAVBY: ZLÍN – LETNÁ		FORMÁT	2 A4
PŘÍSTAVBY ČTVRTDOMKŮ VE ČTVRTI LETNÁ, ZLÍN		ZAKÁZKOVÉ ČÍSLO	06-10
VARIANTA 7B		STUPEŇ P.D.	DOS
		ARCHIVNÍ ČÍSLO	
DETAILY ZÁBRADLÍ TERASY		MĚŘÍTKO 1:10	ČÍSLO VÝKRESU B10

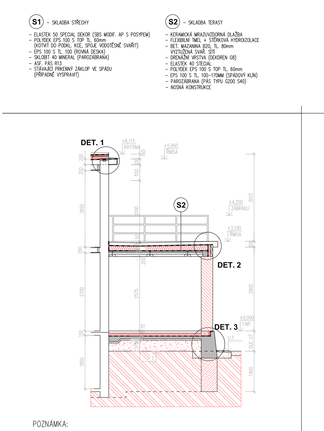

POZNÁMKA:
- LEGENDA MATERIÁLŮ VIZ REZ A–A'

KLAVÁR PROJEKTANT: INGARDA, FRANTIŠEK PETR	ODPOV. PROJEKTANT: ING. ANTONÍN REITER	KONTROLOVAL: JIŘÍ DUBEŠ	
INVESTOR		DATUM	13.04.2007
MÍSTO STAVBY: ZLÍN – LETNÁ		FORMÁT	2 A4
PŘÍSTAVBY ČTVRTDOMKŮ VE ČTVRTI LETNÁ, ZLÍN		ZAKÁZKOVÉ ČÍSLO	06-10
VARIANTA 7B		STUPEŇ P.D.	DOS
		ARCHIVNÍ ČÍSLO	
ŘEZ B–B'		MĚŘÍTKO 1:50	ČÍSLO VÝKRESU B5

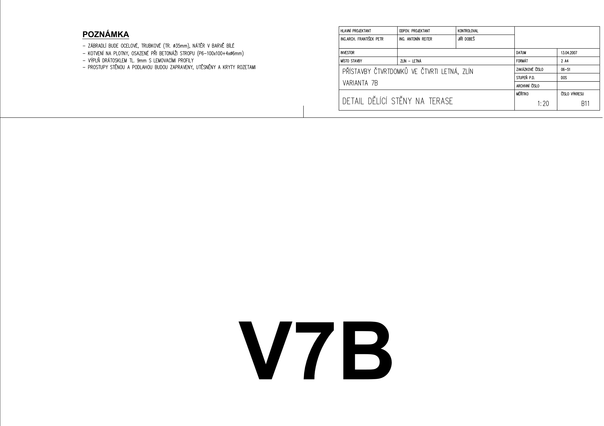

POZNÁMKA
- ZÁBRADLÍ BUDE OCELOVÉ, TRUBKOVÉ (TR. ø30mm), NATĚR V BARVĚ BÍLÉ
- KOTVENÍ NA PLOTNU, USAZENÉ PŘI BETONÁŽI STROPU (P6–100x100x4x80mm)
- VÝPLŇ SKRATOGLUM TL. 8mm S LEMOVÁNÍM PROFILY
- PROSTŘEDÍ STĚNU A PODLAHOU BUDOU ZAPRAVENY, UTĚSNĚNY A KRYTY ROZETAMI

KLAVÁR PROJEKTANT: INGARDA, FRANTIŠEK PETR	ODPOV. PROJEKTANT: ING. ANTONÍN REITER	KONTROLOVAL: JIŘÍ DUBEŠ	
INVESTOR		DATUM	13.04.2007
MÍSTO STAVBY: ZLÍN – LETNÁ		FORMÁT	2 A4
PŘÍSTAVBY ČTVRTDOMKŮ VE ČTVRTI LETNÁ, ZLÍN		ZAKÁZKOVÉ ČÍSLO	06-10
VARIANTA 7B		STUPEŇ P.D.	DOS
		ARCHIVNÍ ČÍSLO	
DETAIL DĚLÍCÍ STĚNY NA TERASE		MĚŘÍTKO 1:20	ČÍSLO VÝKRESU B11

POHLED JIŽNÍ

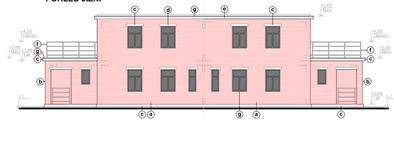

POHLED VÝCHODNÍ

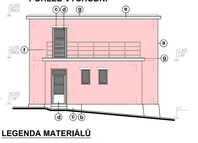

POHLED SEVERNÍ

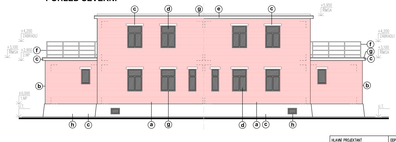

LEGENDA MATERIÁLŮ

- **a** FALEŠNÁ LEŽNÁ ZDILA (PŮVODNÍ OBJEKT)
ALT. ZATEPLENÍ A OBKLAD CH. PÁSKEM
- **b** OBKLAD CHELNÝM PÁSKEM (PŘÍSTAVBA)
- **c** CEMENTOVÁ OMÍTKA, BARVA ŠEDÁ
- **d** DŘEVĚNÉ VÝPLNĚ OTVORŮ (OKNA, DVEŘE), BARVA BÍLÁ
- **e** PODBITÍ ŘÍMSY, LAZUROVACÍ NÁTĚR, BARVA OKROVÁ
- **f** ZÁMEČNICKÉ VÝROBKY, BARVA BÍLÁ
- **g** KLEMPÍŘSKÉ VÝROBKY, BARVA ŠEDÁ (RAL 7040)
- **h** OCELOVÁ SKLEPNÍ OKNA, BARVA ŠEDÁ (RAL 7040)

POZNÁMKA
- BARVOVOST A STRUKTURA POVRCHOVÝCH OPRAV BUDE DODRŽENA DLE PŮVODNÍHO ŘEŠENÍ
- U VARIANTY SE ZATEPLENÍM STAVEBNÍHO OBJEKTU BUDE NAOPRAZ OTVORŮ PROVEDENO DO LÍZE OBKLADU ŽELEZNÍM COLUMKU A OPATŘENO TONOVÝSTVOU ZÁMEZDNÍKOU HLAZENOU FASÁDNÍ OMÍTKOU (ZÁKLD DO 1MM) V BARVĚ ŠEDÉ

KLAVÁR PROJEKTANT: INGARDA, FRANTIŠEK PETR	ODPOV. PROJEKTANT: ING. ANTONÍN REITER	KONTROLOVAL: JIŘÍ DUBEŠ	
INVESTOR		DATUM	13.04.2007
MÍSTO STAVBY: ZLÍN – LETNÁ		FORMÁT	2 A4
PŘÍSTAVBY ČTVRTDOMKŮ VE ČTVRTI LETNÁ, ZLÍN		ZAKÁZKOVÉ ČÍSLO	06-10
VARIANTA 7B		STUPEŇ P.D.	DOS
		ARCHIVNÍ ČÍSLO	
POHLEDY		MĚŘÍTKO 1:100	ČÍSLO VÝKRESU B6

V7B