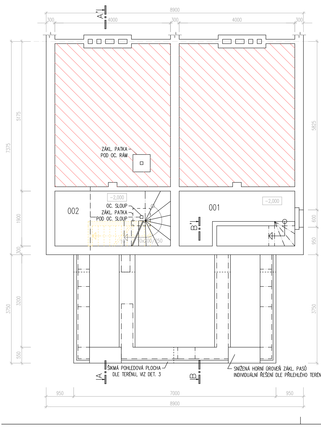

LEGENDA MÍSTNOSTÍ

ČÍSLO MÍSTNOSTI	NÁZEV MÍSTNOSTI	PLOCHA m^2	PODLAHA	SDK	POVRCH STĚN	POVRCH STROPU PODHLEDU	S/K	POZNÁMKA
001	SKLEP	7,60	ČEMENT. POTĚR	NE	OSM, VSL, MV	OSM, PB, MV		
002	SKLEP	7,60	ČEMENT. POTĚR	NE	OSM, VSL, MV	OSM, PB, MV		

PB – POHLEDOVÝ BETON
MV – MALBA VAPNNÁ
OSM – OSTŘIKNĚM STÁVAJÍCÍCH MALEB
VSL – VYSPRAVKOVÁNÍ STÁVAJÍCÍCH OMÍTEK

LEGENDA ZNAČENÍ MATERIÁLŮ

BOURANÉ KONSTRUKCE
STÁVAJÍCÍ KONSTRUKCE

POZNÁMKA:
- HLOUBÍ JE GRIDHER STÁVAJÍCÍ PODLAHY 1.NP.
- VZHLEDEM K KOLIZÁLIZÓZE STAVEBNÍCH A MEZINÁRODNÍ KOMPLEXNÍHO GEOLOGICKÉHO POSUDKU SE VYCHÁZÍ Z PŘEDPOKLÁDANÉ ONOVOSTI V ZÁKLADOVÉ SPÁŘE NA-CHÝSÁNÍ. TÉTO PŘEDPOKLAD JE NUTNO OVĚŘIT V PRŮBĚHU ZEMNÍCH PRACÍ.
- ZÁKLADOVÁ SPÁŘA OBVODOVÝCH ZÁKLADŮ SITUOVAT DO NEZNÁMÉHO HLOUBKY (MIN. 1,0M) A TAKÉ JE NUTNO OVĚŘIT SONDÁMI.
- PŘÍPADNÉ ŘEŠENÍ UPŘESNÍ V PRŮBĚHU ZEMNÍCH PRACÍ DLE KONKRÉTNÍ SITUACE.
- ZÁKLADOVÁ SPÁŘA OBVODOVÝCH ZÁKLADŮ SITUOVAT DO NEZNÁMÉHO HLOUBKY (MIN. 1,0M) A DO ZÁŘEZU ROST. TERÉNU (MIN. 0,6M). ZÁKLADOVÁ SPÁŘA VNITŘNÍCH ZÁKLADŮ SITUOVAT DO ZÁŘEZU ROST. TERÉNU (MIN. 0,6M). GRIDHER ZÁKLADOVÉ SPÁŘY V STÁVAJÍCÍM OBJEKTU ZNIŽIT MIN. NA GRIDHER PODLAHY SUTERÉNU.
- ZÁKLADOVÉ SPÁŘY V ZÁKLADOVÉ ROVINĚ NEJSOU PŘIPUSTNÉ. V STÁVAJÍCÍCH ZÁKLADŮ V MÍSTĚ NAPOJENÍ, ZJEŠTĚ JEJICH HLOUBKY, ONOVOSTI ZÁKLADOVÉ SPÁŘY PŘI ZEMNÍCH PRACÍCH OVĚŘIT TERÉNU.
- PŘIS PODKLADNÍ BETONOVOU MAZANINU PROVEST HLOUBOKÝ ČIŠTĚNÝCHSPOJŮ PODOPÍ (SPÁ-LÍ) A POSBETONOVÁNÍ PROSTŘI BETONEM B10.
- POD ZÁKLADOVÉ PASY PROVEST POSBETONOVÁNÍ PROSTŘI A KONSTRUKCE VYZTUŽENÍM BETONEM B10.
- ZE ZÁKLADOVÉ PASY A DESKY BUDOU PROVEDENY Z BETONU B20 VYZTUŽENÉHO VÝZTUŽÍ 4R (10 505) A SÍŤ 4 4AR
- NA STAVEBNÍ NEPŘÍZNIVÉ GEOLOGICKÝ PROFILUM PŘEDPOKLÁDÁ SE, ŽE POSUDEK VŮAI KEOSÁVALIÉ ZÁKLADOVÝCH KONSTRUKCE TENTO PŘEDPOKLAD MUSÍ BÝT POTVRZEN V PRŮBĚHU ZEMNÍCH PRACÍ.

KLAVÍR PROJEKTANT: INGARDA, FRANTIŠEK PETR	DÍPOL PROJEKTANT: ING. ANTONÍN REITER	KONTROLOVAL: JIŘÍ DUBEŠ
INVESTOR		DATUM: 13.04.2007
MÍSTO STAVBY: ZLÍN – LETNÁ		FORMÁT: 2 A4
PŘÍSTAVBY ČTVRTDOMKŮ VE ČTVRTI LETNÁ, ZLÍN		ZAKÁZKOVÉ ČÍSLO: 06-10
VARIANTA 6B		STUPEŇ P.D.: DUS
		ARCHIVNÍ ČÍSLO
PŮDORYS ZÁKLADŮ	MĚŘÍTKO: 1:50	ČÍSLO VÝKRESU: B1

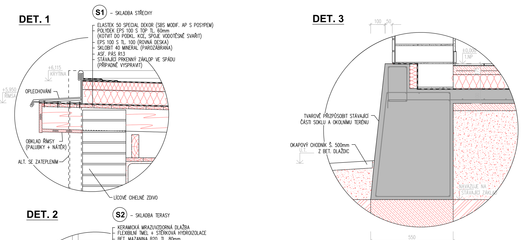

KLAVÍR PROJEKTANT: INGARDA, FRANTIŠEK PETR	DÍPOL PROJEKTANT: ING. ANTONÍN REITER	KONTROLOVAL: JIŘÍ DUBEŠ
INVESTOR		DATUM: 13.04.2007
MÍSTO STAVBY: ZLÍN – LETNÁ		FORMÁT: 2 A4
PŘÍSTAVBY ČTVRTDOMKŮ VE ČTVRTI LETNÁ, ZLÍN		ZAKÁZKOVÉ ČÍSLO: 06-10
VARIANTA 6B		STUPEŇ P.D.: DUS
		ARCHIVNÍ ČÍSLO
STAVEBNÍ DETAILY	MĚŘÍTKO: 1:10	ČÍSLO VÝKRESU: B7

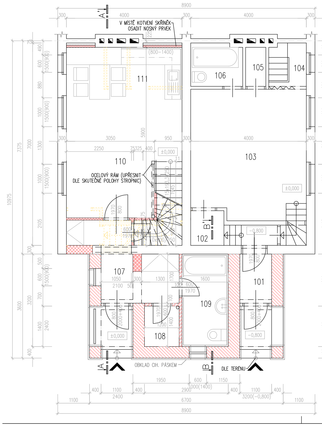

LEGENDA MÍSTNOSTÍ

ČÍSLO MÍSTNOSTI	NÁZEV MÍSTNOSTI	PLOCHA m^2	PODLAHA	SDK	POVRCH STĚN	POVRCH STROPU PODHLEDU	S/K	POZNÁMKA
101	PŘÍSTUP	2,05	KERAMICKÁ DLAŽBA	NE	MVS, MA	MVS, MA		KERAMICKÝ SOKL V=100MM
102~106	STÁVAJÍCÍ STAV							
107	PŘÍSTUP	6,81	KERAMICKÁ DLAŽBA	NE	MVS, MA	MVS, MA		KERAMICKÝ SOKL V=100MM
108	SKLAD	1,68	KERAMICKÁ DLAŽBA	NE	MVS, MA, KKEZRAG	MVS, MA		
109	KOUPELNA	5,12	KERAMICKÁ DLAŽBA	NE	MVS, MA, KKEZRAG	MVS, MA		
110	ODPAD POKOJ	18,54	LAMELOVÁ PLOVOUCÍ PODLAHA	ÚS	OSM, VSL, PP, MA,	OSM, VSL, PP, MA,		PODLAHOVÁ LIŠTA
111	KUCHYŇSKÝ KOUT	6,79	LAMELOVÁ PLOVOUCÍ PODLAHA	ÚS	OSM, VSL, PP, MA, KKEBOS-1400S	OSM, VSL, PP, MA,		PODLAHOVÁ LIŠTA

OSM – OSTŘIKNĚM STÁVAJÍCÍCH MALEB
VSL – VYSPRAVKA STÁVAJÍCÍCH OMÍTEK
PP – PŘEČIŠTĚNÍM POHLEDU
KES – KRYCNÁ OMÍTKA ŠTUKOVÁ (NA NOVÝCH POMÍTKÁCH)
KO CERSO – KONMOKÝ OBKLAD VÝŠKY 2050mm
MA – MALBA ANTIFOULINK
SKKP – SKRÁPĚJÍCÍ KONTAKTNÍ PODKLAD

LEGENDA ZNAČENÍ MATERIÁLŮ

BOURANÉ KONSTRUKCE
STÁVAJÍCÍ KONSTRUKCE
TEPELNÁ IZOLACE
ZDIVO TL. 400 mm Z CHEL POROTHERM 40 P+D (P10) , NA MALTU POROTHERM TM
ZDIVO TL. 300mm Z CHEL POROTHERM 30 P+D (P10) , NA MALTU POROTHERM TM
ZDIVO TL. 300 mm Z CHEL PLNÝCH PÁLIVÝCH CP P20 NA MALTU CEMENTOVÉ MC 10,0 MPa
PŘÍČKY TL. 100 Z PŘÍČKOVEK POROTHERM 6,5 P+D NA MALTU MC 5,0
PŘÍČKY Z JEDNOCHOUVÉHO SÁDROKARTONU (TL. 75mm) + VÝPLŇ MIN. VLNOU TL. 50mm

POZNÁMKA:
- HLOUBÍ JE GRIDHER STÁVAJÍCÍ PODLAHY 1.NP.
- V MÍSTĚ DVEŘÍ NAŠLAPNÝCH WRSTVY PODLAH POUŽÍT PŘECHODOVÉ LIŠTY
- VÝŠKY OBKLADŮ UPŘESNÍ ŘEŠENÍ INTERIÉRU
- STROPNÍ DESKU NAD ZAPÍŠTĚNÍM VCSTUPUM PROVEST JAKO ODOŽÉLNOU S PŘÍRUBOVÝM TEP. MOSTEM

KLAVÍR PROJEKTANT: INGARDA, FRANTIŠEK PETR	DÍPOL PROJEKTANT: ING. ANTONÍN REITER	KONTROLOVAL: JIŘÍ DUBEŠ
INVESTOR		DATUM: 13.04.2007
MÍSTO STAVBY: ZLÍN – LETNÁ		FORMÁT: 2 A4
PŘÍSTAVBY ČTVRTDOMKŮ VE ČTVRTI LETNÁ, ZLÍN		ZAKÁZKOVÉ ČÍSLO: 06-10
VARIANTA 6B		STUPEŇ P.D.: DUS
		ARCHIVNÍ ČÍSLO
PŮDORYS 1.NP	MĚŘÍTKO: 1:50	ČÍSLO VÝKRESU: B2

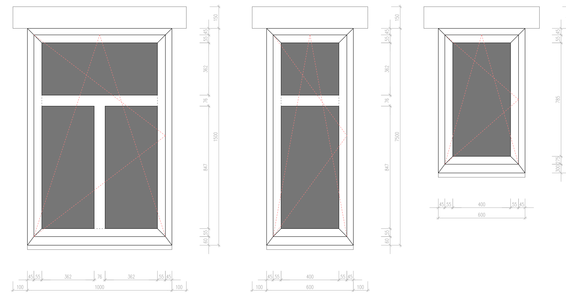

POZNÁMKA
- OKNA BUDOU JEDNOCHOUVÁ GRIDHER, ZASKLENÉ DVOJSKLEM (PŘÍPADNĚ TRIJSKLEM)
- BUDE ZACHOVÁNA PŮVODNÍ TVAR ZLÍNĚN A PROFILAŽ
- NEBUDE POUŽITO MEZIRSKELNÍ ZLÍNĚNÍ
- SCHEMATA VÝROBKŮ JSOU KRESLENA PŘI POHLEDU Z VNĚJŠÍ STRANY

KLAVÍR PROJEKTANT: INGARDA, FRANTIŠEK PETR	DÍPOL PROJEKTANT: ING. ANTONÍN REITER	KONTROLOVAL: JIŘÍ DUBEŠ
INVESTOR		DATUM: 13.04.2007
MÍSTO STAVBY: ZLÍN – LETNÁ		FORMÁT: 2 A4
PŘÍSTAVBY ČTVRTDOMKŮ VE ČTVRTI LETNÁ, ZLÍN		ZAKÁZKOVÉ ČÍSLO: 06-10
VARIANTA 6B		STUPEŇ P.D.: DUS
		ARCHIVNÍ ČÍSLO
DETAILY OKEN	MĚŘÍTKO: 1:10	ČÍSLO VÝKRESU: B8

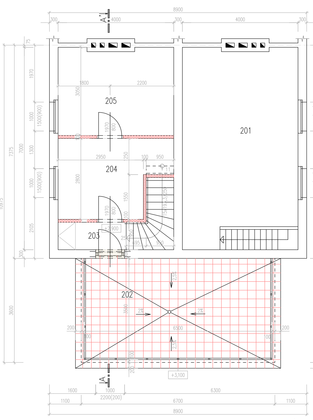

LEGENDA MÍSTNOSTÍ

ČÍSLO MÍSTNOSTI	NÁZEV MÍSTNOSTI	PLOCHA m^2	PODLAHA	SDK	POVRCH STĚN	POVRCH STROPU PODHLEDU	S/K	POZNÁMKA
201	STÁVAJÍCÍ STAV							
202	TERASA	26,98	KERAMICKÁ DLAŽBA	NE	NE FASÁDA			
203	CHODBA A SCHODIŠTĚ	5,86	LAMELOVÁ PLOVOUCÍ PODLAHA	ÚS	OSM, VSL, PP, MA,	OSM, VSL, PP, MA,		PODLAHOVÁ LIŠTA
204	LOŽNICE	9,57	LAMELOVÁ PLOVOUCÍ PODLAHA	ÚS	OSM, VSL, PP, MA,	OSM, VSL, PP, MA,		PODLAHOVÁ LIŠTA
205	POKOJ	11,50	LAMELOVÁ PLOVOUCÍ PODLAHA	ÚS	OSM, VSL, PP, MA,	OSM, VSL, PP, MA,		PODLAHOVÁ LIŠTA

OSM – OSTŘIKNĚM STÁVAJÍCÍCH MALEB
VSL – VYSPRAVKA STÁVAJÍCÍCH OMÍTEK
PP – PŘEČIŠTĚNÍM POHLEDU
MA – MALBA ANTIFOULINK

LEGENDA ZNAČENÍ MATERIÁLŮ

BOURANÉ KONSTRUKCE
STÁVAJÍCÍ KONSTRUKCE
PŘÍČKY Z DVOJITÉHO SÁDROKARTONU (TL. 100mm) + VÝPLŇ MIN. VLNOU TL. 50mm

POZNÁMKA:
- HLOUBÍ JE GRIDHER STÁVAJÍCÍ PODLAHY 1.NP.
- V MÍSTĚ DVEŘÍ NAŠLAPNÝCH WRSTVY PODLAH POUŽÍT PŘECHODOVÉ LIŠTY
- NOVÉ OTVORY PRO SCHODIŠTĚ VE STROPECH UPŘESNIT PODLE KONKRÉTNÍHO ROZMĚSTĚNÍ STROPNÍC
- SKLADBA TERASY VIZ REZ A-A'

KLAVÍR PROJEKTANT: INGARDA, FRANTIŠEK PETR	DÍPOL PROJEKTANT: ING. ANTONÍN REITER	KONTROLOVAL: JIŘÍ DUBEŠ
INVESTOR		DATUM: 13.04.2007
MÍSTO STAVBY: ZLÍN – LETNÁ		FORMÁT: 2 A4
PŘÍSTAVBY ČTVRTDOMKŮ VE ČTVRTI LETNÁ, ZLÍN		ZAKÁZKOVÉ ČÍSLO: 06-10
VARIANTA 6B		STUPEŇ P.D.: DUS
		ARCHIVNÍ ČÍSLO
PŮDORYS 2.NP	MĚŘÍTKO: 1:50	ČÍSLO VÝKRESU: B3

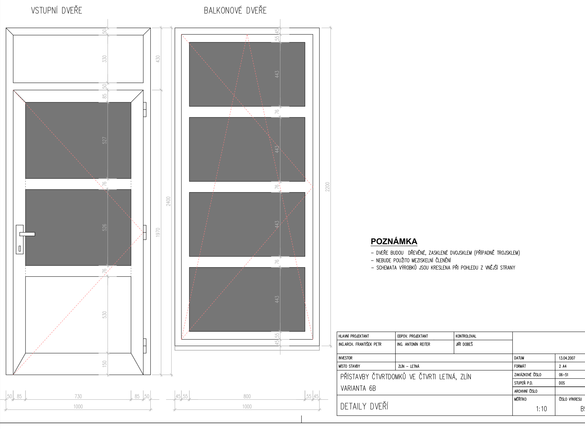

POZNÁMKA
- DVEŘE BUDOU GRIDHERE, ZASKLENÉ DVOJSKLEM (PŘÍPADNĚ TRIJSKLEM)
- NEBUDE POUŽITO MEZIRSKELNÍ ZLÍNĚNÍ
- SCHEMATA VÝROBKŮ JSOU KRESLENA PŘI POHLEDU Z VNĚJŠÍ STRANY

KLAVÍR PROJEKTANT: INGARDA, FRANTIŠEK PETR	DÍPOL PROJEKTANT: ING. ANTONÍN REITER	KONTROLOVAL: JIŘÍ DUBEŠ
INVESTOR		DATUM: 13.04.2007
MÍSTO STAVBY: ZLÍN – LETNÁ		FORMÁT: 2 A4
PŘÍSTAVBY ČTVRTDOMKŮ VE ČTVRTI LETNÁ, ZLÍN		ZAKÁZKOVÉ ČÍSLO: 06-10
VARIANTA 6B		STUPEŇ P.D.: DUS
		ARCHIVNÍ ČÍSLO
DETAILY DVEŘÍ	MĚŘÍTKO: 1:10	ČÍSLO VÝKRESU: B9

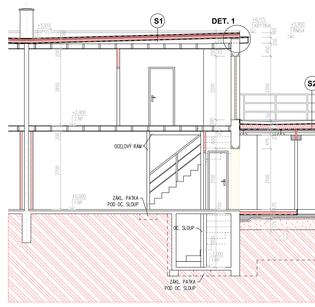

S1 - SKLADBA STŘECHY
- ELASTEK 50 SPECIAL SEMOK (SBS WOOF, AP S POSYPEM)
- ELASTEK 40 STEF (SBS WOOF)
(NOTNÝ DO PODKL. KOZ, SPÁLE VODOTĚSNÉ SVAŘIT)
- EPS 100 S TL. 100 (ROVNÁ SEŠIKÁ)
- SKLBET 40 MINERAL (FARGEBRANA)
- ASF. PÁS R13
- STÁVAJÍ PROVISNÝ ZÁKLOP VE SPÁDU
(PŘÍPADNÉ VYSPRAVIT)

S2 - SKLADBA TERASY
- KERAMICKÁ MRAZUVDORNÁ DLAŽBA
- FLEXIBILNÍ TMEL + CEMENTOVÁ HYDROIZOLACE
- BET. MAZANINA (B20, TL. 80mm
VYZTUŽENÁ SVAR. SÍŤ)
- DRENÁŽNÍ MRSTVA (DOCKREN GR)
- ELASTEK 40 STEJNÝ
- POLYDEK EPS 100 S TDP 5, 60mm
- EPS 100 S TL. 100-170MM (SPÁDOVÝ KLÍN)
- FARGEBRANA (PÁS TYPU G200 S40)
- NOSNÁ KONSTRUKCE

LEGENDA ZNAČENÍ MATERIÁLŮ

BOURANÉ KONSTRUKCE
STÁVAJÍCÍ KONSTRUKCE
TEPELNÁ IZOLACE
ZDIVO TL. 400 mm Z CHEL POROTHERM 40 P+D (P10) , NA MALTU POROTHERM TM
ZDIVO TL. 300mm Z CHEL POROTHERM 30 P+D (P10) , NA MALTU POROTHERM TM
ZDIVO TL. 250mm Z CHEL POROTHERM 24 P+D (P10) , NA MALTU POROTHERM TM
ZDIVO TL. 150 A 300 mm Z CHEL PLNÝCH PÁLIVÝCH CP P20 NA MC 10,0 MPa
PŘÍČKY TL. 100 Z PŘÍČKOVEK POROTHERM 6,5 P+D NA MALTU MC 5,0
SÁDROKARTONOVÉ PŘÍČKY + VÝPLŇ MIN. VLNOU TL. 50mm
PROSTÝ A VÝZTUŽNÉ VÝZTUŽNÝ BETON
MONOLITICKÝ ŽELEZOBETON
NUTNÝM ŠTÍNOPSKOVÝ PODSYP
NUTNÝM ZÁSYP
HUMÉNÍ MRSTVA
ROSTLÝ TERÉN
OCELOVÉ KONSTRUKCE

KLAVÍR PROJEKTANT: INGARDA, FRANTIŠEK PETR	DÍPOL PROJEKTANT: ING. ANTONÍN REITER	KONTROLOVAL: JIŘÍ DUBEŠ
INVESTOR		DATUM: 13.04.2007
MÍSTO STAVBY: ZLÍN – LETNÁ		FORMÁT: 2 A4
PŘÍSTAVBY ČTVRTDOMKŮ VE ČTVRTI LETNÁ, ZLÍN		ZAKÁZKOVÉ ČÍSLO: 06-10
VARIANTA 6B		STUPEŇ P.D.: DUS
		ARCHIVNÍ ČÍSLO
ŘEZ A–A'	MĚŘÍTKO: 1:50	ČÍSLO VÝKRESU: B4

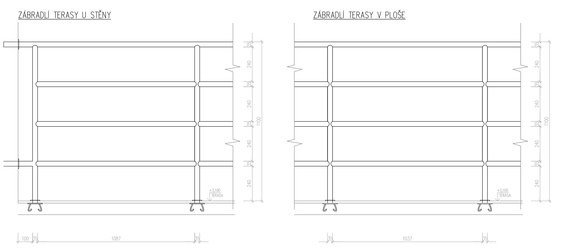

POZNÁMKA
- ZÁBRADLÍ BUDE OCELOVÉ, TRUBKOVÉ (TR. ø30mm), NATĚR V BARVĚ BÍLÉ
- KOTVENÍ NA PLOTNÝ, OSAZENÉ PŘI BETONÁŽI STROPU (P6-100x100x4x60mm)
- PROSTŘÍP STĚNU A PODLAHOU BUDOU ZAPRAVENY, UŘEZNÝMY A KRYTÝ ROZETAMI

KLAVÍR PROJEKTANT: INGARDA, FRANTIŠEK PETR	DÍPOL PROJEKTANT: ING. ANTONÍN REITER	KONTROLOVAL: JIŘÍ DUBEŠ
INVESTOR		DATUM: 13.04.2007
MÍSTO STAVBY: ZLÍN – LETNÁ		FORMÁT: 2 A4
PŘÍSTAVBY ČTVRTDOMKŮ VE ČTVRTI LETNÁ, ZLÍN		ZAKÁZKOVÉ ČÍSLO: 06-10
VARIANTA 6B		STUPEŇ P.D.: DUS
		ARCHIVNÍ ČÍSLO
DETAILY ZÁBRADLÍ TERASY	MĚŘÍTKO: 1:10	ČÍSLO VÝKRESU: B10

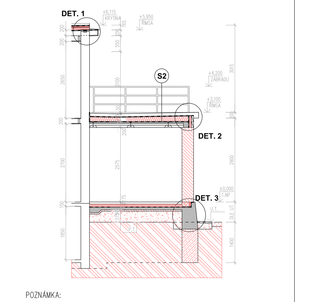

POZNÁMKA:
- LEGENDA MATERIÁLŮ VIZ ŘEZ A–A'

KLAVÍR PROJEKTANT: INGARDA, FRANTIŠEK PETR	DÍPOL PROJEKTANT: ING. ANTONÍN REITER	KONTROLOVAL: JIŘÍ DUBEŠ
INVESTOR		DATUM: 13.04.2007
MÍSTO STAVBY: ZLÍN – LETNÁ		FORMÁT: 2 A4
PŘÍSTAVBY ČTVRTDOMKŮ VE ČTVRTI LETNÁ, ZLÍN		ZAKÁZKOVÉ ČÍSLO: 06-10
VARIANTA 6B		STUPEŇ P.D.: DUS
		ARCHIVNÍ ČÍSLO
ŘEZ B–B'	MĚŘÍTKO: 1:50	ČÍSLO VÝKRESU: B5

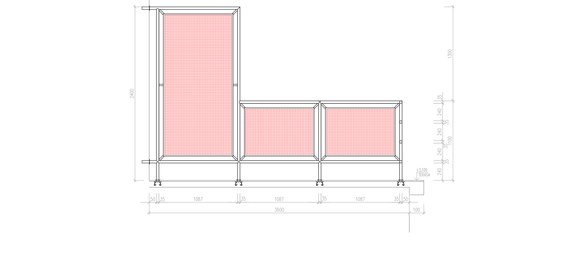

POZNÁMKA
- ZÁBRADLÍ BUDE OCELOVÉ, TRUBKOVÉ (TR. ø30mm), NATĚR V BARVĚ BÍLÉ
- KOTVENÍ NA PLOTNÝ, OSAZENÉ PŘI BETONÁŽI STROPU (P6-100x100x4x60mm)
- VÝPLŇ DRÁTOSKLEM TL. 8mm S LEMOVÁNÍM PROFILY
- PROSTŘÍP STĚNU A PODLAHOU BUDOU ZAPRAVENY, UŘEZNÝMY A KRYTÝ ROZETAMI

KLAVÍR PROJEKTANT: INGARDA, FRANTIŠEK PETR	DÍPOL PROJEKTANT: ING. ANTONÍN REITER	KONTROLOVAL: JIŘÍ DUBEŠ
INVESTOR		DATUM: 13.04.2007
MÍSTO STAVBY: ZLÍN – LETNÁ		FORMÁT: 2 A4
PŘÍSTAVBY ČTVRTDOMKŮ VE ČTVRTI LETNÁ, ZLÍN		ZAKÁZKOVÉ ČÍSLO: 06-10
VARIANTA 6B		STUPEŇ P.D.: DUS
		ARCHIVNÍ ČÍSLO
DETAIL DĚLÍCÍ STĚNY NA TERASE	MĚŘÍTKO: 1:20	ČÍSLO VÝKRESU: B11

POHLED JIŽNÍ

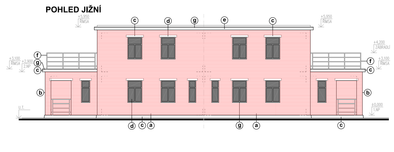

POHLED VÝCHODNÍ

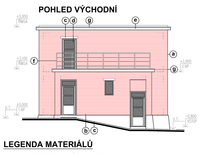

POHLED SEVERNÍ

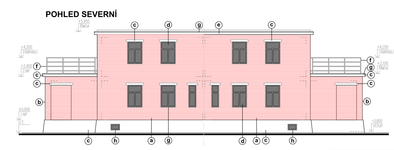

LEGENDA MATERIÁLŮ
- (a) FALEŇA LOŽNÁ CIHLA (PŮVODNÍ OBJEKT) ALT. ZATEPLENÍ A OBKLAD CH. PÁSKEM
- (b) OBKLAD CHELNÝM PÁSKEM (PŘÍSTAVBA)
- (c) CEMENTOVÁ OMÍTKA, BARVA ŠEDÁ
- (d) DŘEVĚNÉ VÝPLNĚ OTVORŮ (OKNA, DVEŘÍ), BARVA BÍLÁ
- (e) PODBITÍ ŘÍMSY, LAZUROVACÍ NÁTĚR, BARVA OKROVÁ
- (f) ZÁMEČNICKÉ VÝROBKY, BARVA BÍLÁ
- (g) KLEMPÍŘSKÉ VÝROBKY, BARVA ŠEDÁ (RAL 7040)
- (h) OCELOVÁ SKLEPNÍ OKNA, BARVA ŠEDÁ (RAL 7040)

POZNÁMKA
- BARVOVOST A STRUKTURA POVRCHOVÝCH ÚPRAV BUDE DODRŽENA DLE PŮVODNÍHO ŘEŠENÍ
- U VARIANTY SE ZATEPLENÍM STÁVAJÍCÍHO OBJEKTU BUDE NAOPRAZD OTVORŮ PROVEDENO DO LÍCE OBKLADU ŽELEZNÍM IZOLANTU A OPATŘENO TONOVÝSTVOU ZÁMEZDNÍKOU HLAZENOU FASÁDNÍ OMÍTKOU (ZÁKLD SO TMAV) V BARVĚ ŠEDÉ

KLAVÍR PROJEKTANT: INGARDA, FRANTIŠEK PETR	DÍPOL PROJEKTANT: ING. ANTONÍN REITER	KONTROLOVAL: JIŘÍ DUBEŠ
INVESTOR		DATUM: 13.04.2007
MÍSTO STAVBY: ZLÍN – LETNÁ		FORMÁT: 2 A4
PŘÍSTAVBY ČTVRTDOMKŮ VE ČTVRTI LETNÁ, ZLÍN		ZAKÁZKOVÉ ČÍSLO: 06-10
VARIANTA 6B		STUPEŇ P.D.: DUS
		ARCHIVNÍ ČÍSLO
POHLEDY	MĚŘÍTKO: 1:100	ČÍSLO VÝKRESU: B6

V6B