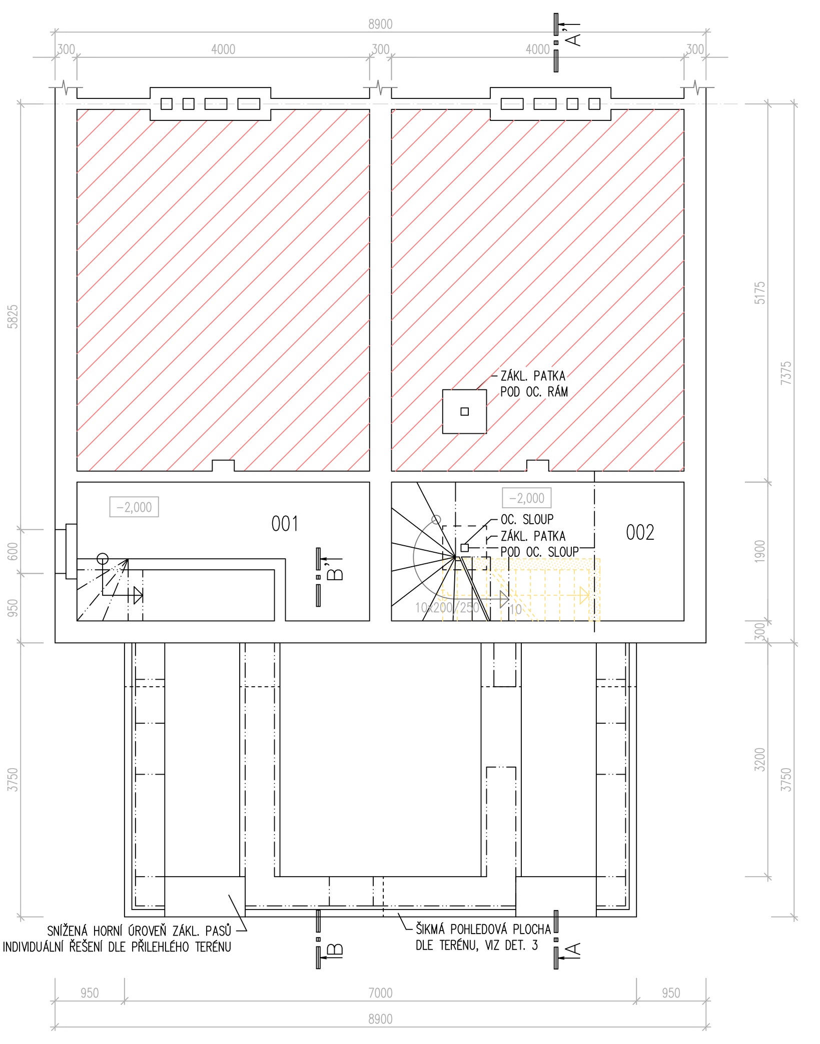

LEGENDA MÍSTNOSTÍ

ČÍSLO MÍSTNOSTI	ÚČEL MÍSTNOSTI	PLOCHA m²	PODLAHA	ODK.	POVRCH STĚN	POVRCH STROPU PODHLED	S.V. m	POZNÁMKA
001	SKLEP	7,60	CEMENT. POTĚR	A1	OSM, VSO, MV	OSM, PB, MV		
002	SKLEP	7,60	CEMENT. POTĚR	A1	OSM, VSO, MV	OSM, PB, MV		

PB – POHLEDOVÝ BETON
MV – MALBA VÁPENNÁ
OSM – ODSTRANĚNÍ STÁVAJÍCÍCH MALEB
VSO – VYSPRAVENÍ STÁVAJÍCÍCH OMÍTEK

LEGENDA ZNAČENÍ MATERIÁLŮ

BOURANÉ KONSTRUKCE
STÁVAJÍCÍ KONSTRUKCE

POZNÁMKA:

- ±0,000 JE ÚROVEŇ STÁVAJÍCÍ PODLAHY 1.NP.
- VZHLEDEM K ROZLEHLOSTI STAVENIŠTĚ A ABSENCI KOMPLEXNÍHO GEOLOGICKÉHO POSUDKU SE VYCHÁZÍ Z PŘEDPOKLÁDANÉ ÚNOSNOSTI V ZÁKLADOVÉ SPÁŘE Rdt>150KPa. TENTO PŘEDPOKLAD JE NUTNO OVĚŘIT V PRŮBĚHU ZEMNÍCH PRACÍ.
- STÁVAJÍCÍ ZÁKLADOVÉ KONSTRUKCE JSOU KRESLENY ORIENTAČNĚ. JEJICH PRŮBĚH, STAV A TVAR JE NUTNO OVĚŘIT SONDAMI, PŘÍPADNÉ ŘEŠENÍ UPŘESNIT V PRŮBĚHU ZEMNÍCH PRACÍ DLE KONKRÉTNÍ SITUACE.
- ZÁKLADOVOU SPÁRU OBVODOVÝCH ZÁKLADŮ SITUOVAT DO NEZÁMRZNÉ HLOUBKY (MIN. 1,40M) A DO ZÁŘEZU ROST. TERÉNU (MIN. 0,6M). ZÁKLADOVOU SPÁRU VNITŘNÍCH ZÁKLADŮ SITUOVAT DO ZÁŘEZU ROST. TERÉNU (MIN. 0,6M). ÚROVEŇ ZÁKLADOVÉ SPÁRY U STÁVAJÍCÍHO OBJEKTU SNÍŽIT MIN. NA ÚROVEŇ PODLAHY SUTERÉNU.
  UPŘESNĚNÍ BUDE PROVEDENO INDIVIDUÁLNĚ PO ODKOPÁNÍ STÁVAJÍCÍCH ZÁKLADŮ V MÍSTĚ NAPOJENÍ, ZJIŠTĚNÍ JEJICH HLOUBKY, ÚNOSNOSTI ZÁKLADOVÉ SPÁRY A S OHLEDEM NA ÚROVEŇ OKOLNÍHO TERÉNU.
- POD PODKLADNÍ BETONOVOU MAZANINU PROVÉST HUTNĚNÝ ŠTĚRKOPÍSKOVÝ PODSYP (Id=0,7) A PODBETONOVÁNÍ PROSTÝM BETONEM B10.
- POD ZÁKLADOVÉ PASY PROVÉST PODBETONOVÁNÍ PROSTÝM A KONSTRUKČNĚ VYZTUŽENÝM BETONEM B15.
- ŽB ZÁKLADOVÉ PASY A DESKY BUDOU PROVEDENY Z BETONU B20 VYZTUŽENÉHO VÝZTUŽÍ øR (10 505) A SÍTÍ KARI
- NA STAVENIŠTI NEPROBĚHL HYDROLOGICKÝ PRŮZKUM. PŘEDPOKLÁDÁ SE, ŽE PODZEMNÍ VODA NEDOSAHUJE ZÁKLADOVÝCH KONSTRUKCÍ. TENTO PŘEDPOKLAD MUSÍ BÝT POTVRZEN V PRŮBĚHU ZEMNÍCH PRACÍ.

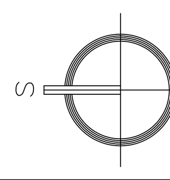

HLAVNÍ PROJEKTANT	ODPOV. PROJEKTANT	KONTROLOVAL		
ING.ARCH. FRANTIŠEK PETR	ING. ANTONÍN REITER	JIŘÍ DOBEŠ		
INVESTOR			DATUM	13.04.2007
MÍSTO STAVBY	ZLÍN – LETNÁ		FORMÁT	2 A4
PŘÍSTAVBY ČTVRTDOMKŮ VE ČTVRTI LETNÁ, ZLÍN			ZAKÁZKOVÉ ČÍSLO	06–51
			STUPEŇ P.D.	DOS
VARIANTA 6A			ARCHIVNÍ ČÍSLO	
PŮDORYS ZÁKLADŮ			MĚŘÍTKO 1:50	ČÍSLO VÝKRESU B1

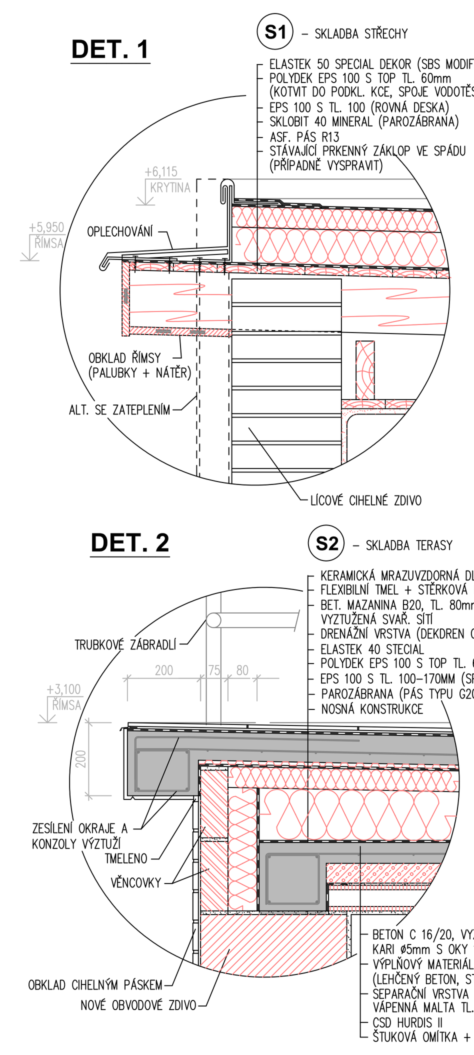

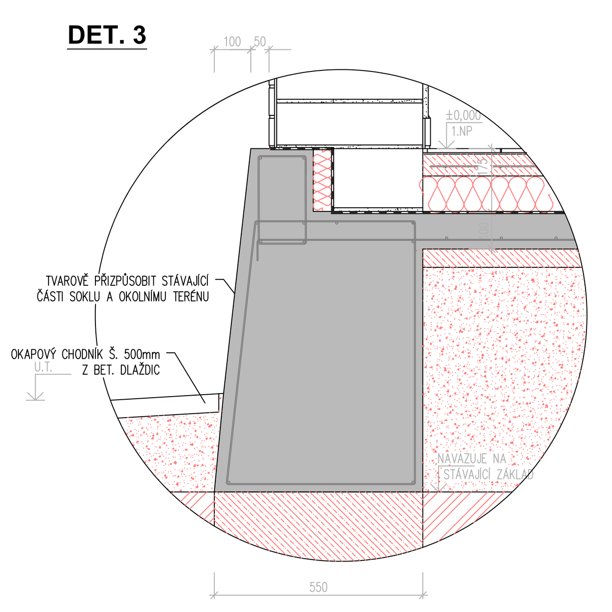

HLAVNÍ PROJEKTANT	ODPOV. PROJEKTANT	KONTROLOVAL		
ING.ARCH. FRANTIŠEK PETR	ING. ANTONÍN REITER	JIŘÍ DOBEŠ		
INVESTOR			DATUM	13.04.2007
MÍSTO STAVBY	ZLÍN – LETNÁ		FORMÁT	2 A4
PŘÍSTAVBY ČTVRTDOMKŮ VE ČTVRTI LETNÁ, ZLÍN			ZAKÁZKOVÉ ČÍSLO	06–51
			STUPEŇ P.D.	DOS
VARIANTA 6A			ARCHIVNÍ ČÍSLO	
STAVEBNÍ DETAILY			MĚŘÍTKO 1:10	ČÍSLO VÝKRESU B7

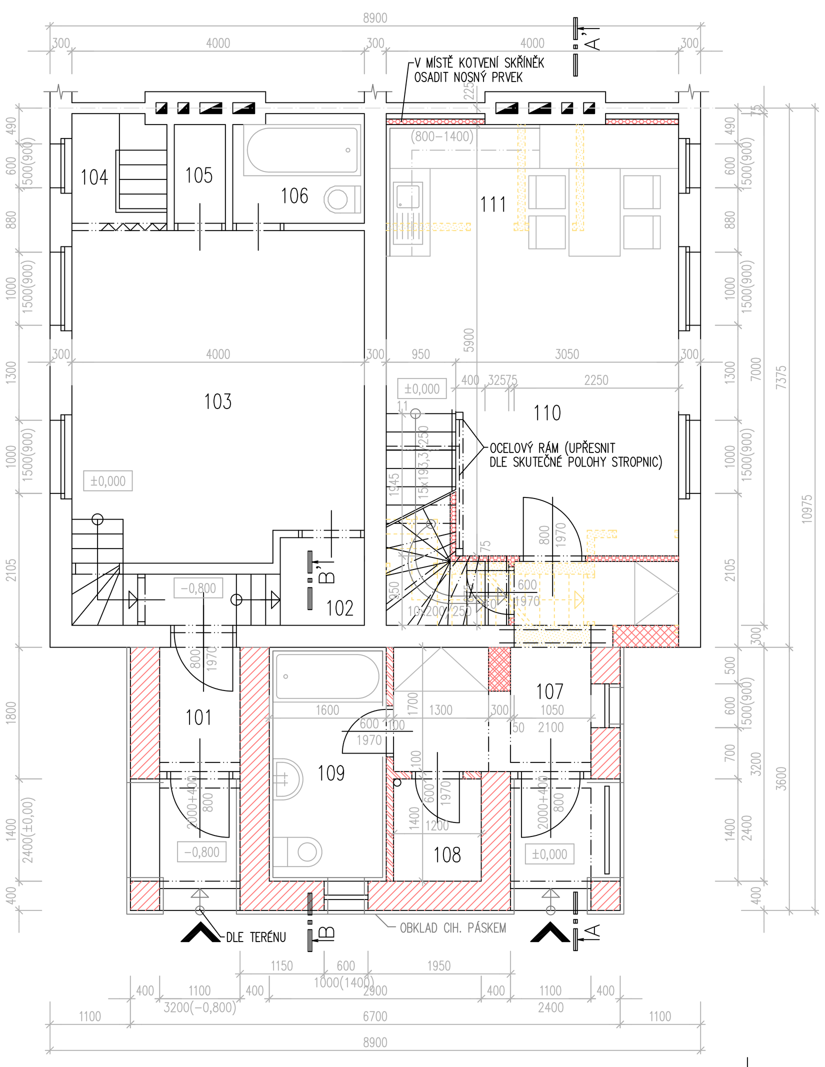

LEGENDA MÍSTNOSTÍ

ČÍSLO MÍSTNOSTI	ÚČEL MÍSTNOSTI	PLOCHA m²	PODLAHA	ODK.	POVRCH STĚN	POVRCH STROPU PODHLED	S.V. m	POZNÁMKA
101	PŘEDSÍŇ	2,05	KERAMICKÁ DLAŽBA	B1	VOŠ, MA	VOŠ, MA		KERAMICKÝ SOKL V=100MM
102–106	STÁVAJÍCÍ STAV							
107	PŘEDSÍŇ	6,81	KERAMICKÁ DLAŽBA	B1	VOŠ, MA	VOŠ, MA		KERAMICKÝ SOKL V=100MM
108	SKLAD	1,68	KERAMICKÁ DLAŽBA	B1	VOŠ, MA, KO(2050)	VOŠ, MA		
109	KOUPELNA	5,12	KERAMICKÁ DLAŽBA	B2	VOŠ, MA, KO(2050)	VOŠ, MA		
110	OBÝVACÍ POKOJ	18,54	LAMELOVÁ PLOVOUCÍ PODLAHA	C1	OSM, VSO, PP, MA,	OSM, VSO, PP, MA,		PODLAHOVÁ LIŠTA
111	KUCHYŇSKÝ KOUT	6,70	LAMELOVÁ PLOVOUCÍ PODLAHA	C1	OSM, VSO, PP, MA, KO(600–1400)	OSM, VSO, PP, MA,		PODLAHOVÁ LIŠTA

OSM – ODSTRANĚNÍ STÁVAJÍCÍCH MALEB
VSO – VYSPRAVENÍ STÁVAJÍCÍCH OMÍTEK
PP – PŘESTĚRKOVÁNÍ POVRCHU
VOŠ – VÁPENNÁ OMÍTKA ŠTUKOVÁ (NA NOVÝCH POVRŠÍCH)
KO (2050) – KERAMICKÝ OBKLAD VÝŠKY 2050mm
MA – MALBA AKRYLÁTOVÁ
SDKP – SÁDROKARTONOVÝ PODHLED

LEGENDA ZNAČENÍ MATERIÁLŮ

BOURANÉ KONSTRUKCE
STÁVAJÍCÍ KONSTRUKCE
TEPELNÁ IZOLACE
ZDIVO TL. 400 mm Z CIHEL POROTHERM 40 P+D (P10) , NA MALTU POROTHERM TM
ZDIVO TL. 300mm Z CIHEL POROTHERM 30 P+D (P10) , NA MALTU POROTHERM TM
ZDIVO TL. 300 mm Z CIHEL PLNÝCH PÁLENÝCH CP P20 NA MALTU CEMENTOVOU MC 10,0 MPa
PŘÍČKY TL. 100 Z PŘÍČKOVEK POROTHERM 6,5 P+D NA MALTU MC 5,0
PŘÍČKY Z JEDNODUCHÉHO SÁDROKARTONU (TL. 75mm) + VÝPLŇ MIN. VLNOU TL. 50mm

POZNÁMKA:

- ±0,000 JE ÚROVEŇ STÁVAJÍCÍ PODLAHY 1.NP.
- V MÍSTĚ ZMĚN NÁŠLAPNÝCH VRSTEV PODLAH POUŽÍT PŘECHODOVÉ LIŠTY
- VÝŠKY OBKLADŮ UPŘESNÍ ŘEŠENÍ INTERIERŮ
- STROPNÍ DESKU NAD ZAPUŠTĚNÝM VSTUPEM PROVÉST JAKO ODDĚLENOU S PŘERUŠENÝM TEP. MOSTEM

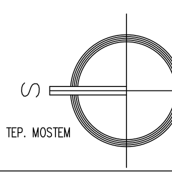

HLAVNÍ PROJEKTANT	ODPOV. PROJEKTANT	KONTROLOVAL		
ING.ARCH. FRANTIŠEK PETR	ING. ANTONÍN REITER	JIŘÍ DOBEŠ		
INVESTOR			DATUM	13.04.2007
MÍSTO STAVBY	ZLÍN – LETNÁ		FORMÁT	2 A4
PŘÍSTAVBY ČTVRTDOMKŮ VE ČTVRTI LETNÁ, ZLÍN			ZAKÁZKOVÉ ČÍSLO	06–51
			STUPEŇ P.D.	DOS
VARIANTA 6A			ARCHIVNÍ ČÍSLO	
PŮDORYS 1.NP			MĚŘÍTKO 1:50	ČÍSLO VÝKRESU B2

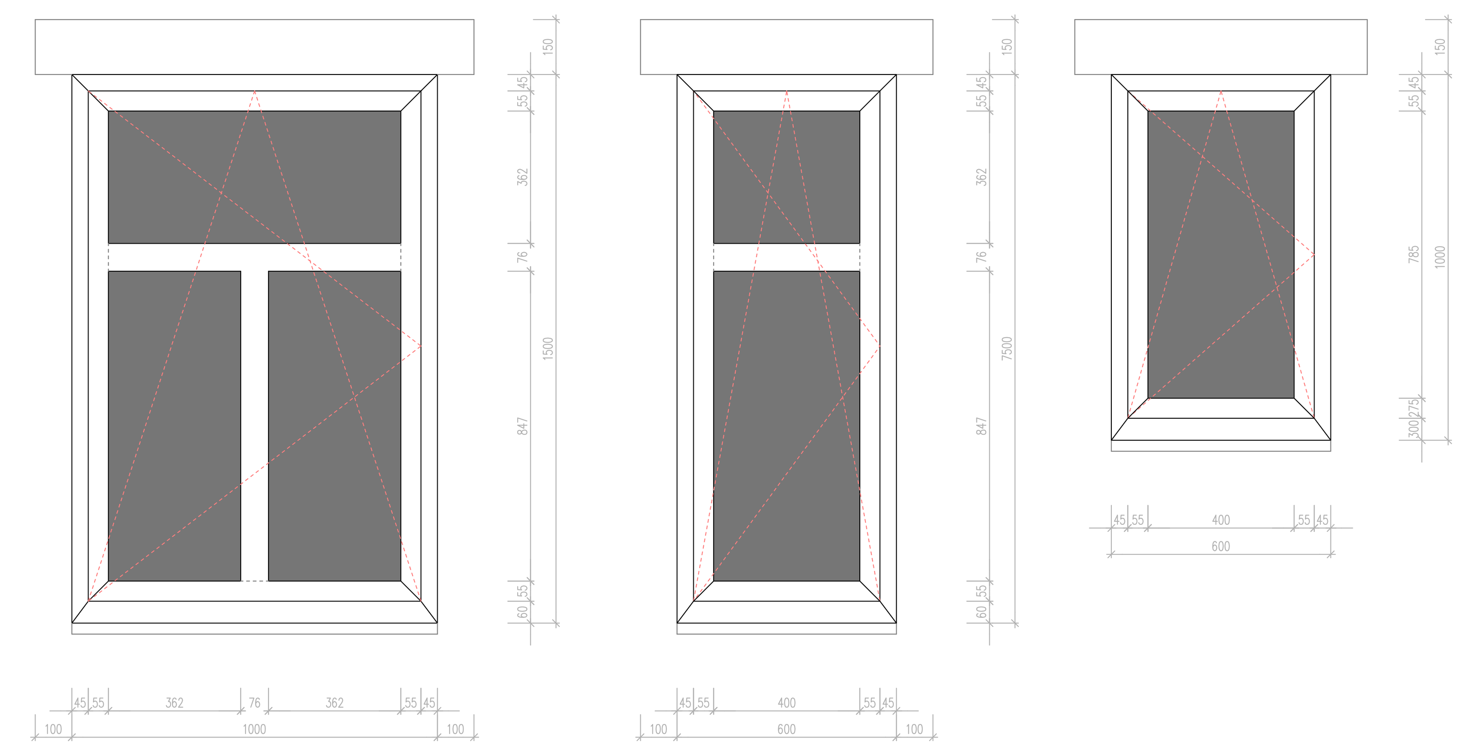

POZNÁMKA

- OKNA BUDOU JEDNODUCHÁ DŘEVĚNÁ, ZASKLENÁ DVOJSKLEM (PŘÍPADNĚ TROJSKLEM)
- BUDE ZACHOVÁN PŮVODNÍ TVAR, ČLENĚNÍ A PROFILACE
- NEBUDE POUŽITO MEZISKELNÍ ČLENĚNÍ
- SCHEMATA VÝROBKŮ JSOU KRESLENA PŘI POHLEDU Z VNĚJŠÍ STRANY

HLAVNÍ PROJEKTANT	ODPOV. PROJEKTANT	KONTROLOVAL		
ING.ARCH. FRANTIŠEK PETR	ING. ANTONÍN REITER	JIŘÍ DOBEŠ		
INVESTOR			DATUM	13.04.2007
MÍSTO STAVBY	ZLÍN – LETNÁ		FORMÁT	2 A4
PŘÍSTAVBY ČTVRTDOMKŮ VE ČTVRTI LETNÁ, ZLÍN			ZAKÁZKOVÉ ČÍSLO	06–51
			STUPEŇ P.D.	DOS
VARIANTA 6A			ARCHIVNÍ ČÍSLO	
DETAILY OKEN			MĚŘÍTKO 1:10	ČÍSLO VÝKRESU B8

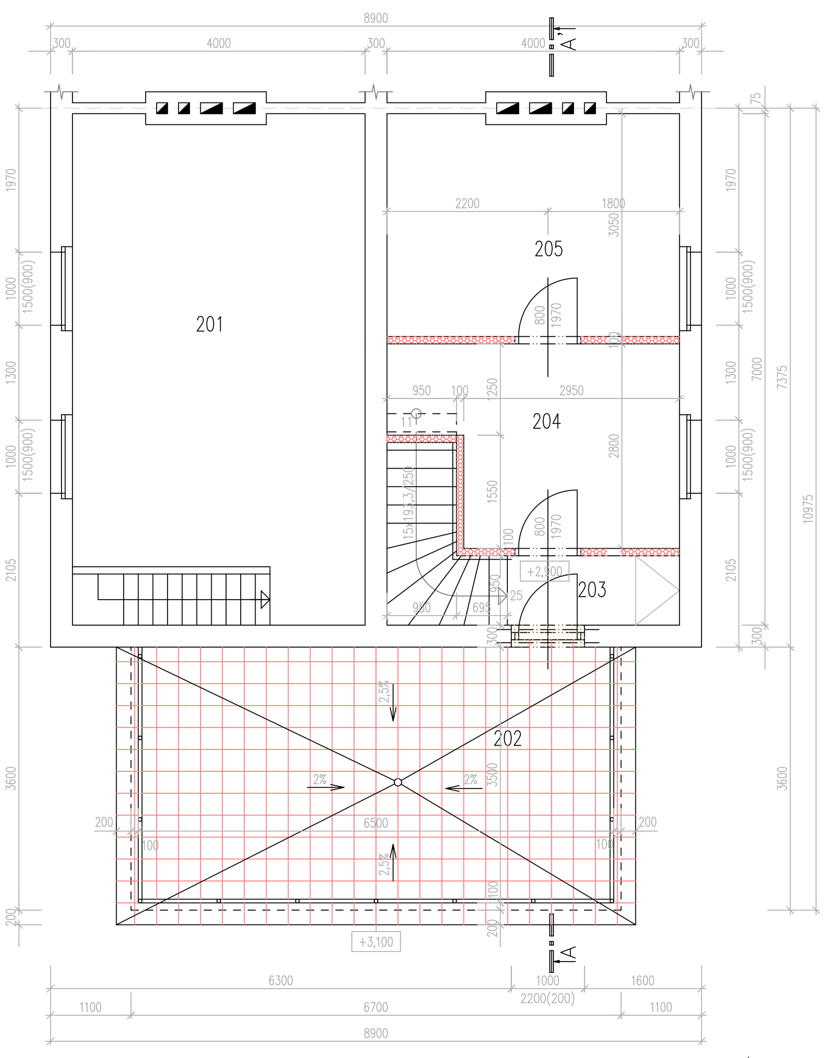

LEGENDA MÍSTNOSTÍ

ČÍSLO MÍSTNOSTI	ÚČEL MÍSTNOSTI	PLOCHA m²	PODLAHA	ODK.	POVRCH STĚN	POVRCH STROPU PODHLED	S.V. m	POZNÁMKA
201	STÁVAJÍCÍ STAV							
202	TERASA	26,98	KERAMICKÁ DLAŽBA	B3	VIZ FASÁDA			
203	CHODBA A SCHODIŠTĚ	5,80	LAMELOVÁ PLOV. PODL. DŘEVĚNÉ SCH. STUPNĚ	C1 D1	OSM, VSO, PP, MA,	OSM, VSO, PP, MA,		PODLAHOVÁ LIŠTA
204	LOŽNICE	9,57	LAMELOVÁ PLOVOUCÍ PODLAHA	C1	OSM, VSO, PP, MA,	OSM, VSO, PP, MA,		PODLAHOVÁ LIŠTA
205	POKOJ	11,95	LAMELOVÁ PLOVOUCÍ PODLAHA	C1	OSM, VSO, PP, MA,	OSM, VSO, PP, MA,		PODLAHOVÁ LIŠTA

OSM – ODSTRANĚNÍ STÁVAJÍCÍCH MALEB
VSO – VYSPRAVENÍ STÁVAJÍCÍCH OMÍTEK
PP – PŘESTĚRKOVÁNÍ POVRCHU
MA – MALBA AKRYLÁTOVÁ

LEGENDA ZNAČENÍ MATERIÁLŮ

BOURANÉ KONSTRUKCE
STÁVAJÍCÍ KONSTRUKCE
PŘÍČKY Z DVOJITÉHO SÁDROKARTONU (TL. 100mm) + VÝPLŇ MIN. VLNOU TL. 50mm

POZNÁMKA:

- ±0,000 JE ÚROVEŇ STÁVAJÍCÍ PODLAHY 1.NP.
- V MÍSTĚ ZMĚN NÁŠLAPNÝCH VRSTEV PODLAH POUŽÍT PŘECHODOVÉ LIŠTY
- NOVÉ OTVORY PRO SCHODIŠTĚ VE STROPECH UPŘESNIT PODLE KONKRÉTNÍHO ROZMÍSTĚNÍ STROPNIC
- SKLADBA TERASY VIZ ŘEZ A–A'

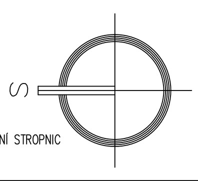

HLAVNÍ PROJEKTANT	ODPOV. PROJEKTANT	KONTROLOVAL		
ING.ARCH. FRANTIŠEK PETR	ING. ANTONÍN REITER	JIŘÍ DOBEŠ		
INVESTOR			DATUM	13.04.2007
MÍSTO STAVBY	ZLÍN – LETNÁ		FORMÁT	2 A4
PŘÍSTAVBY ČTVRTDOMKŮ VE ČTVRTI LETNÁ, ZLÍN			ZAKÁZKOVÉ ČÍSLO	06–51
			STUPEŇ P.D.	DOS
VARIANTA 6A			ARCHIVNÍ ČÍSLO	
PŮDORYS 2.NP			MĚŘÍTKO 1:50	ČÍSLO VÝKRESU B3

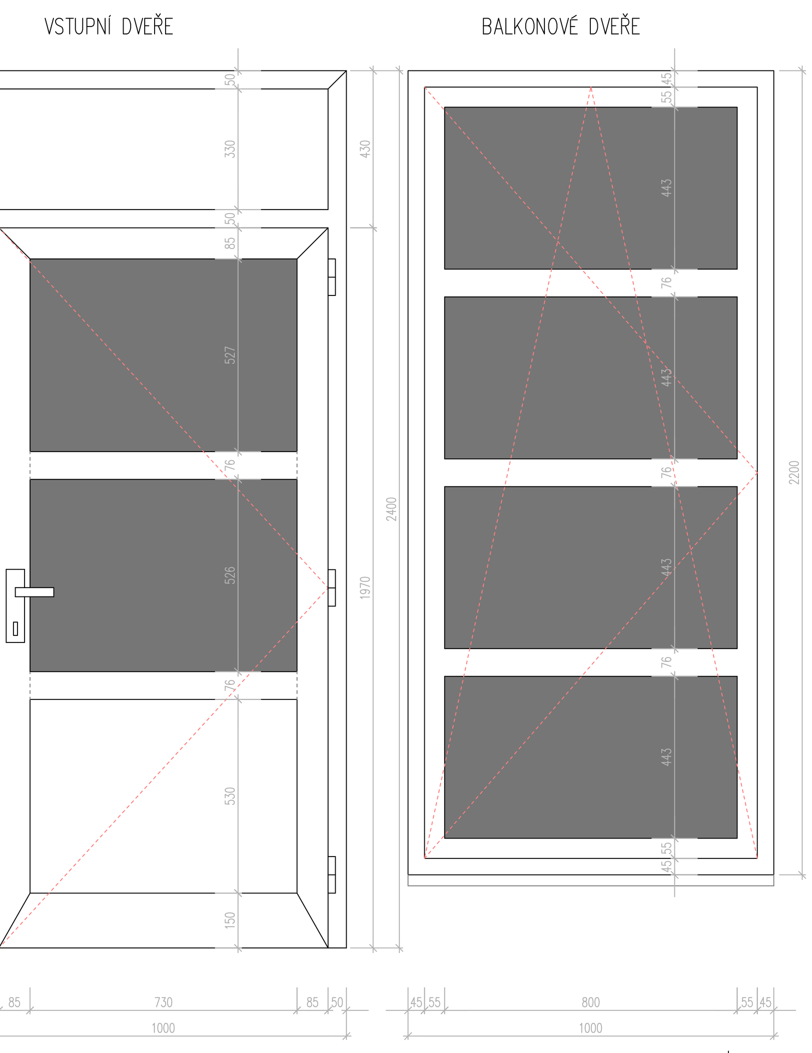

POZNÁMKA

- DVEŘE BUDOU DŘEVĚNÉ, ZASKLENÉ DVOJSKLEM (PŘÍPADNĚ TROJSKLEM)
- NEBUDE POUŽITO MEZISKELNÍ ČLENĚNÍ
- SCHEMATA VÝROBKŮ JSOU KRESLENA PŘI POHLEDU Z VNĚJŠÍ STRANY

HLAVNÍ PROJEKTANT	ODPOV. PROJEKTANT	KONTROLOVAL		
ING.ARCH. FRANTIŠEK PETR	ING. ANTONÍN REITER	JIŘÍ DOBEŠ		
INVESTOR			DATUM	13.04.2007
MÍSTO STAVBY	ZLÍN – LETNÁ		FORMÁT	2 A4
PŘÍSTAVBY ČTVRTDOMKŮ VE ČTVRTI LETNÁ, ZLÍN			ZAKÁZKOVÉ ČÍSLO	06–51
			STUPEŇ P.D.	DOS
VARIANTA 6A			ARCHIVNÍ ČÍSLO	
DETAILY DVEŘÍ			MĚŘÍTKO 1:10	ČÍSLO VÝKRESU B9

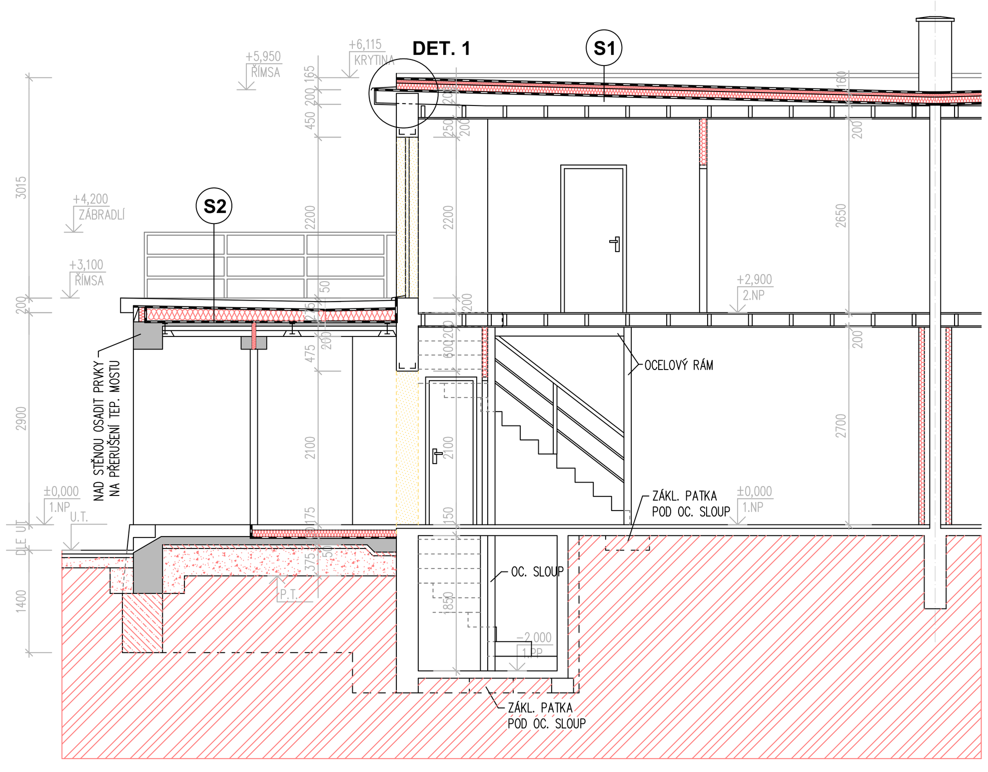

LEGENDA ZNAČENÍ MATERIÁLŮ

BOURANÉ KONSTRUKCE
STÁVAJÍCÍ KONSTRUKCE
TEPELNÁ IZOLACE
ZDIVO TL. 400 mm Z CIHEL POROTHERM 40 P+D (P10) , NA MALTU POROTHERM TM
ZDIVO TL. 300mm Z CIHEL POROTHERM 30 P+D (P10) , NA MALTU POROTHERM TM
ZDIVO TL. 250mm Z CIHEL POROTHERM 24 P+D (P10) , NA MALTU POROTHERM TM
ZDIVO TL. 150 A 300 mm Z CIHEL PLNÝCH PÁLENÝCH CP P20 NA MC 10,0 MPa
PŘÍČKY TL. 100 Z PŘÍČKOVEK POROTHERM 6,5 P+D NA MALTU MC 5,0
SÁDROKARTONOVÉ PŘÍČKY + VÝPLŇ MIN. VLNOU TL. 50mm
PROSTÝ A KONSTRUKČNĚ VYZTUŽENÝ BETON
MONOLITICKÝ ŽELEZOBETON
HUTNĚNÝ ŠTĚRKOPÍSKOVÝ PODSYP
HUTNĚNÝ ZÁSYP
HUMÓZNÍ VRSTVA
ROSTLÝ TERÉN
OCELOVÉ KONSTRUKCE

S1 – SKLADBA STŘECHY

- ELASTEK 50 SPECIAL DEKOR (SBS MODIF. AP S POSYPEM)
- POLYDEK EPS 100 S TOP TL. 60mm (KOTVIT DO PODKL. KCE, SPOJE VODOTĚSNĚ SVAŘIT)
- EPS 100 S TL. 100 (ROVNÁ DESKA)
- SKLOBIT 40 MINERAL (PAROZÁBRANA)
- ASF. PÁS R13
- STÁVAJÍCÍ PRKENNÝ ZÁKLOP VE SPÁDU (PŘÍPADNĚ VYSPRAVIT)

S2 – SKLADBA TERASY

- KERAMICKÁ MRAZUVZDORNÁ DLAŽBA
- FLEXIBILNÍ TMEL + STĚRKOVÁ HYDROIZOLACE
- BET. MAZANINA B20, TL. 80mm VYZTUŽENÁ SVAŘ. SÍTÍ
- DRENÁŽNÍ VRSTVA (DEKDREN G8)
- ELASTEK 40 STECIAL
- POLYDEK EPS 100 S TOP TL. 60mm
- EPS 100 S TL. 100–170MM (SPÁDOVÝ KLÍN)
- PAROZÁBRANA (PÁS TYPU G200 S40)
- NOSNÁ KONSTRUKCE

HLAVNÍ PROJEKTANT	ODPOV. PROJEKTANT	KONTROLOVAL		
ING.ARCH. FRANTIŠEK PETR	ING. ANTONÍN REITER	JIŘÍ DOBEŠ		
INVESTOR			DATUM	13.04.2007
MÍSTO STAVBY	ZLÍN – LETNÁ		FORMÁT	2 A4
PŘÍSTAVBY ČTVRTDOMKŮ VE ČTVRTI LETNÁ, ZLÍN			ZAKÁZKOVÉ ČÍSLO	06–51
			STUPEŇ P.D.	DOS
VARIANTA 6A			ARCHIVNÍ ČÍSLO	
ŘEZ A–A'			MĚŘÍTKO 1:50	ČÍSLO VÝKRESU B4

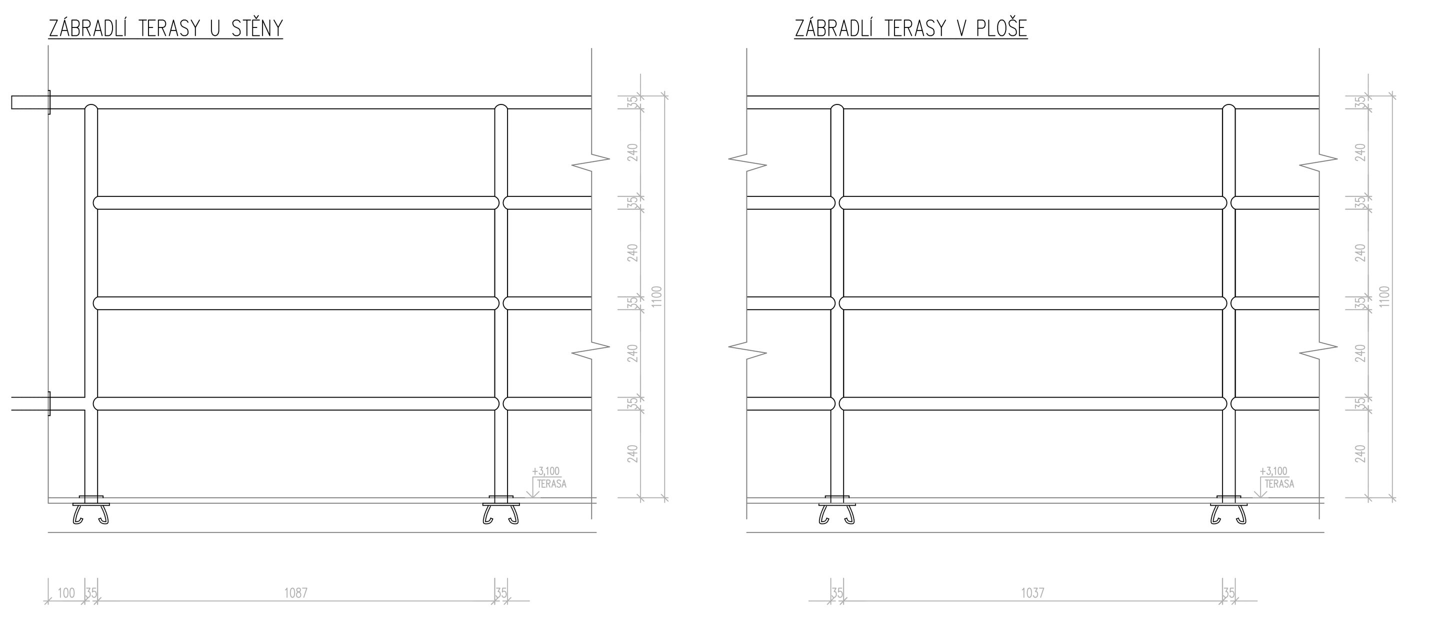

POZNÁMKA

- ZÁBRADLÍ BUDE OCELOVÉ, TRUBKOVÉ (TR. ø35mm), NÁTĚR V BARVĚ BÍLÉ
- KOTVENÍ NA PLOTNY, OSAZENÉ PŘI BETONÁŽI STROPU (P6–100x100+4xø6mm)
- PROSTUPY STĚNOU A PODLAHOU BUDOU ZAPRAVENY, UTĚSNĚNY A KRYTY ROZETAMI

HLAVNÍ PROJEKTANT	ODPOV. PROJEKTANT	KONTROLOVAL		
ING.ARCH. FRANTIŠEK PETR	ING. ANTONÍN REITER	JIŘÍ DOBEŠ		
INVESTOR			DATUM	13.04.2007
MÍSTO STAVBY	ZLÍN – LETNÁ		FORMÁT	2 A4
PŘÍSTAVBY ČTVRTDOMKŮ VE ČTVRTI LETNÁ, ZLÍN			ZAKÁZKOVÉ ČÍSLO	06–51
			STUPEŇ P.D.	DOS
VARIANTA 6A			ARCHIVNÍ ČÍSLO	
DETAILY ZÁBRADLÍ TERASY			MĚŘÍTKO 1:10	ČÍSLO VÝKRESU B10

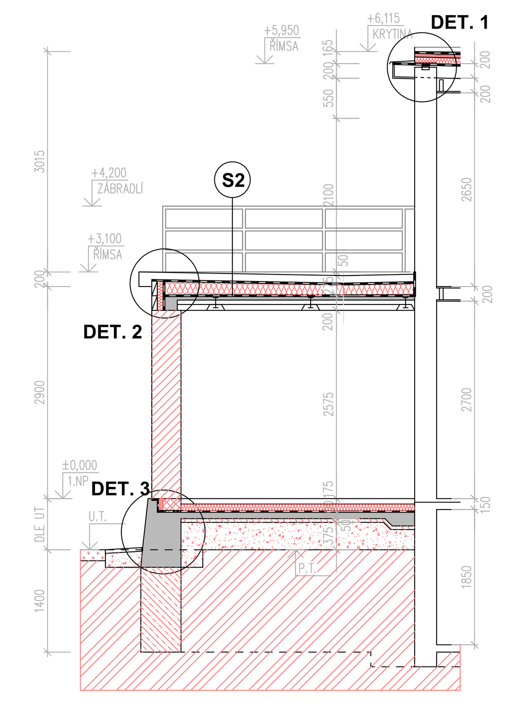

POZNÁMKA:

- LEGENDA MATERIÁLŮ VIZ ŘEZ A–A'

HLAVNÍ PROJEKTANT	ODPOV. PROJEKTANT	KONTROLOVAL		
ING.ARCH. FRANTIŠEK PETR	ING. ANTONÍN REITER	JIŘÍ DOBEŠ		
INVESTOR			DATUM	13.04.2007
MÍSTO STAVBY	ZLÍN – LETNÁ		FORMÁT	2 A4
PŘÍSTAVBY ČTVRTDOMKŮ VE ČTVRTI LETNÁ, ZLÍN			ZAKÁZKOVÉ ČÍSLO	06–51
			STUPEŇ P.D.	DOS
VARIANTA 6A			ARCHIVNÍ ČÍSLO	
ŘEZ B–B'			MĚŘÍTKO 1:50	ČÍSLO VÝKRESU B5

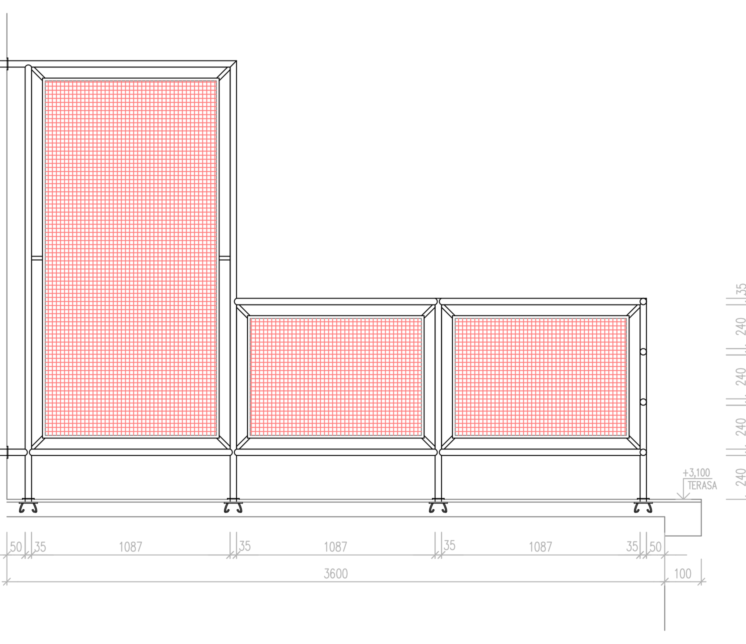

POZNÁMKA

- ZÁBRADLÍ BUDE OCELOVÉ, TRUBKOVÉ (TR. ø35mm), NÁTĚR V BARVĚ BÍLÉ
- KOTVENÍ NA PLOTNY, OSAZENÉ PŘI BETONÁŽI STROPU (P6–100x100+4xø6mm)
- VÝPLŇ DRÁTOSKLEM TL. 9mm S LEMOVACÍMI PROFILY
- PROSTUPY STĚNOU A PODLAHOU BUDOU ZAPRAVENY, UTĚSNĚNY A KRYTY ROZETAMI

HLAVNÍ PROJEKTANT	ODPOV. PROJEKTANT	KONTROLOVAL		
ING.ARCH. FRANTIŠEK PETR	ING. ANTONÍN REITER	JIŘÍ DOBEŠ		
INVESTOR			DATUM	13.04.2007
MÍSTO STAVBY	ZLÍN – LETNÁ		FORMÁT	2 A4
PŘÍSTAVBY ČTVRTDOMKŮ VE ČTVRTI LETNÁ, ZLÍN			ZAKÁZKOVÉ ČÍSLO	06–51
			STUPEŇ P.D.	DOS
VARIANTA 6A			ARCHIVNÍ ČÍSLO	
DETAIL DĚLÍCÍ STĚNY NA TERASE			MĚŘÍTKO 1:20	ČÍSLO VÝKRESU B11

POHLED JIŽNÍ

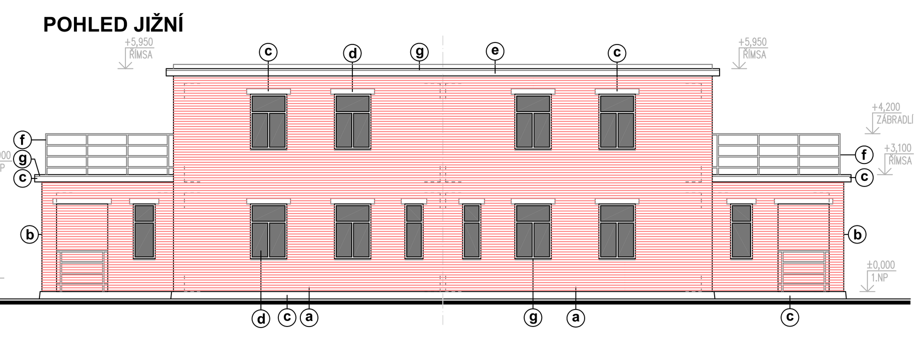

POHLED ZÁPADNÍ

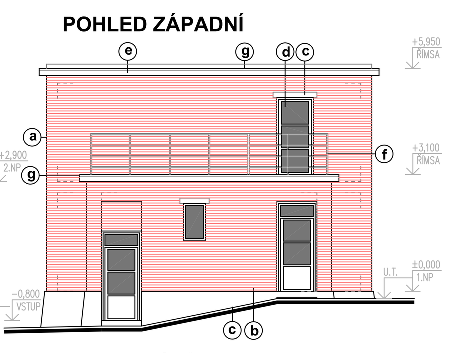

POHLED SEVERNÍ

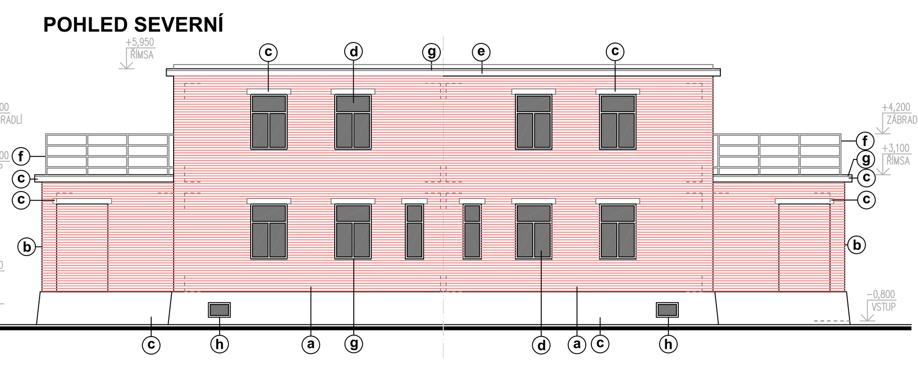

LEGENDA MATERIÁLŮ

- (a) PÁLENÁ LÍCOVÁ CIHLA (PŮVODNÍ OBJEKT) ALT. ZATEPLENÍ A OBKLAD CIH. PÁSKEM
- (b) OBKLAD CIHELNÝM PÁSKEM (PŘÍSTAVBA)
- (c) CEMENTOVÁ OMÍTKA, BARVA ŠEDÁ
- (d) DŘEVĚNÉ VÝPLNĚ OTVORŮ (OKNA, DVEŘE), BARVA BÍLÁ
- (e) PODBITÍ ŘÍMSY, LAZUROVACÍ NÁTĚR, BARVA OKROVÁ
- (f) ZÁMEČNICKÉ VÝROBKY, BARVA BÍLÁ
- (g) KLEMPÍŘSKÉ VÝROBKY, BARVA ŠEDÁ (RAL 7040)
- (h) OCELOVÁ SKLEPNÍ OKNA, BARVA ŠEDÁ (RAL 7040)

POZNÁMKA

- BAREVNOST A STRUKTURA POVRCHOVÝCH ÚPRAV BUDE DODRŽENA DLE PŮVODNÍHO ŘEŠENÍ
- U VARIANTY SE ZATEPLENÍM STÁVAJÍCÍHO OBJEKTU BUDE NADPRAŽÍ OTVORŮ PROVEDENO DO LÍCE OBKLADU ZESÍLENÍM IZOLANTU A OPATŘENO TENKOVRSTVOU JEMNOZRNNOU HLAZENOU FASÁDNÍ OMÍTKOU (ZRNO DO 1MM) V BARVĚ ŠEDÉ

HLAVNÍ PROJEKTANT	ODPOV. PROJEKTANT	KONTROLOVAL		
ING.ARCH. FRANTIŠEK PETR	ING. ANTONÍN REITER	JIŘÍ DOBEŠ		
INVESTOR			DATUM	13.04.2007
MÍSTO STAVBY	ZLÍN – LETNÁ		FORMÁT	2 A4
PŘÍSTAVBY ČTVRTDOMKŮ VE ČTVRTI LETNÁ, ZLÍN			ZAKÁZKOVÉ ČÍSLO	06–51
			STUPEŇ P.D.	DOS
VARIANTA 6A			ARCHIVNÍ ČÍSLO	
POHLEDY			MĚŘÍTKO 1:100	ČÍSLO VÝKRESU B6

V6A