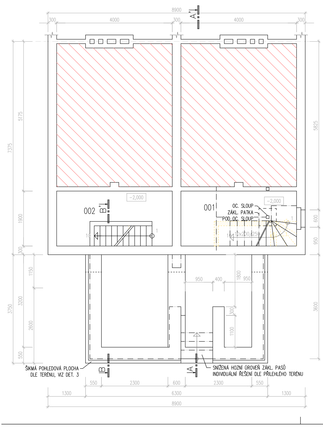

LEGENDA MÍSTNOSTÍ

ČÍSLO MÍSTNOSTI	NÁZEV MÍSTNOSTI	PLOCHA m^2	PODLAHA	SDK	POVRCH STĚN	POVRCH STROPU/ PODHLEDU	S/K m	POZNÁMKA
001	SKLEP	7,80	CEMENT. POTĚR	XI	CEM. VÁPNO, WV	CEM. PIL, WV		
003	SKLEP	7,80	CEMENT. POTĚR	XI	CEM. VÁPNO, WV	CEM. PIL, WV		

PB – POHLEDOVÝ BETON
WV – WALSK VAPOROVÁ

CEM – CEMENTOVÁ STRAKOVÁ MALTA
VÁP – VÁPENNÁ STRAKOVÁ OMÍTKA

LEGENDA ZNAČENÍ MATERIÁLŮ

STÁVAJÍCÍ KONSTRUKCE

POZNÁMKA:
- HLOUBÍ JE ORDINÉR STÁVAJÍCÍ PODLAHY 1.NP.
- VZHLEDEM K RIZIKOVÝM STANOVENÍ A MOŽNÉ KOMPLIKOVANÉ GEOLOGICKÉHO PODLOŽÍ SE VYCHÁZÍ Z PŘEDPOKLÁDANÉ ZAKLÁDACÍ V ZÁKLADOVÉ SPÁŘE NAVRŽENÁ, TENTO PŘEDPOKLAD JE NUTNO OVĚŘIT V PRŮBĚHU ZEMNÍCH PRACÍ.
- STÁVAJÍCÍ ZÁKLADOVÉ KONSTRUKCE JSOU KRESLENY ORIENTAČNĚ JEJICH PŘESNÉ, STAV A TVAR JE NUTNO OVĚŘIT SONDAMI, ZÁKLADY JE NUTNÉ PODBETONOVAT A ZAJISTIT PROTI ZATEKÁNÍ.
- ZAKLADOVÁNÍ SPÁRU SANOVOVÝCH ZÁKLADŮ STÁVAJÍ SE NEJMÉNĚ HLOUBKY (MIN. 0,8M) A DO ZÁŘEZU ROST. TERÉNU (MIN. 0,6M). ZÁKLADOVÁNÍ SPÁRU NEVRHNOU ZÁKLADŮ STÁVAJÍ DO ZÁŘEZU ROST. TERÉNU (MIN. 0,6M). ORDINÉR ZÁKLADOVÉ SPÁRY U STÁVAJÍCÍCH OBJEKTŮ SMÍŽÍ MIN. NA ORDINÉR PODLAHY SUTERÉNU.
UPŘESNĚNÍ BUDE PROVEDENO INDIVIDUÁLNĚ PO ODKRYTÍ STÁVAJÍCÍCH ZÁKLADŮ V MÍSTĚ NAPOJENÍ, ZATÉŽÍM JEJICH HLOUBKY, ONOVNÍCH ZÁKLADŮ PŘIZPŮSOBIT ZÁKLADOVÁNÍ STÁVAJÍCÍCH.
- PRO PODKLOPNÉ BETONOVÁNÍ MUSÍ BÝT PROVEDT NUTNÝCH TĚSNICÍCH PODCHYTŮ PODCHYTŮ (a=0,7) A PODBETONOVÁNÍ PROSTŘE BETONEM B10.
- PRO ZAKLADOVÉ PASY PROVEDT PODBETONOVÁNÍ PROSTŘE A KONSTRUKČNĚ VYZTUŽENÉM BETONEM B10.
- ZA ZAKLADOVÉ PASY A SCHRÁN BUDOU PROVEDENY Z BETONU B20 VYZTUŽENÝCH VÝZTUŽÍ 4R 320 500 A 320 400.
- NA STAVENÍŠTĚ NEPŘIBĚHNE HYDROLOGICKY PŘÍZNAK, PŘEDPOKLADÁ SE, ŽE PODZEMNÍ VODA NEOVLIVŇUJE ZÁKLADOVÝCH KONSTRUKCÍ. TENTO PŘEDPOKLAD MUSÍ BÝT OVĚŘEN V PRŮBĚHU ZEMNÍCH PRACÍ.

KLAVÍR PROJEKTANT: INGARDA FRANTIŠEK PETR	DEPOV. PROJEKTANT: ING. ANTONÍN REITER	KONTROLOVAL: JIŘÍ DUBEŠ
INVESTOR: MĚSTO STARÝ	ZLÍN – LETNÁ	DATUM: 13.04.2007
PŘÍSTAVBY ČTVRTDOMKŮ VE ČTVRTI LETNÁ, ZLÍN		FORMÁT: 2 A4
VARIANTA 5B		ZAKÁZKOVÉ ČÍSLO: 06-10
		STAVEB P.Č.: 005
		ARCHIVNÍ ČÍSLO:
PŮDORYS ZÁKLADŮ		MĚŘÍTKO: 1:50 / ČÍSLO VÝKRESU: B1

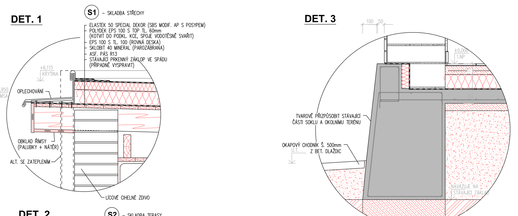

KLAVÍR PROJEKTANT: INGARDA FRANTIŠEK PETR	DEPOV. PROJEKTANT: ING. ANTONÍN REITER	KONTROLOVAL: JIŘÍ DUBEŠ
INVESTOR: MĚSTO STARÝ	ZLÍN – LETNÁ	DATUM: 13.04.2007
PŘÍSTAVBY ČTVRTDOMKŮ VE ČTVRTI LETNÁ, ZLÍN		FORMÁT: 2 A4
VARIANTA 5B		ZAKÁZKOVÉ ČÍSLO: 06-10
		STAVEB P.Č.: 005
		ARCHIVNÍ ČÍSLO:
STAVEBNÍ DETAILY		MĚŘÍTKO: 1:10 / ČÍSLO VÝKRESU: B7

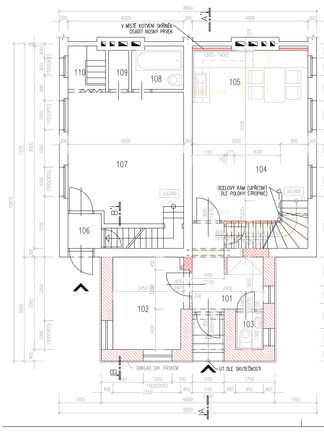

LEGENDA MÍSTNOSTÍ

ČÍSLO MÍSTNOSTI	NÁZEV MÍSTNOSTI	PLOCHA m^2	PODLAHA	SDK	POVRCH STĚN	POVRCH STROPU/ PODHLEDU	S/K m	POZNÁMKA
101	PŘEDSÍŇ	5,75	KERAMICKÁ DLAŽBA	BI	WÍŘ, WA	WÍŘ, WA		KOVANÝ SCHL. H=1500MM
102	POKOJ	7,91	LAMELOVÉ PLOVOUCÍ PODLAHA	CI	WÍŘ, WA	WÍŘ, WA		PODLAHOVÁ LIŠTA
103	WC	1,24	KERAMICKÁ DLAŽBA	BI	WÍŘ, WA, HIGIENICKÝ	WÍŘ, WA		
104	ODPOČINEK POKOJU	19,4	LAMELOVÉ PLOVOUCÍ PODLAHA	CI	CEM. VÁPNO, PIL, WA	CEM. VÁPNO, PIL, WA,		PODLAHOVÁ LIŠTA
105	KUCHYŇSKÝ KOUT	6,70	LAMELOVÉ PLOVOUCÍ PODLAHA	CI	CEM. VÁPNO, PIL, WA, KERAMICKÝ OBKLAD	CEM. VÁPNO, PIL, WA,		PODLAHOVÁ LIŠTA

106–110 STÁVAJÍCÍ STAV

CEM – CEMENTOVÁ STRAKOVÁ MALTA
VÁP – VÁPENNÁ STRAKOVÁ OMÍTKA
PP – PŘEČIŠŤOVÁNÍ POVRCHU
KÉ – KOVOVÁ OMÍTKA STAHOVÁ (NA NOVÝCH POVRCHU)

KO CERSIO – KOVANÝ OBKLAD VÝŠKY 2000mm
WA – WALSK AMPELOVÁ
SDKP – SÁDROKARTONOVÝ PODHLED

LEGENDA ZNAČENÍ MATERIÁLŮ

STÁVAJÍCÍ KONSTRUKCE
TEPELNÁ IZOLACE
ZDIVO TL. 400 mm Z CHEL POROTHERM 40 P+D (P10) , NA MALTU POROTHERM TM
ZDIVO TL. 300mm Z CHEL POROTHERM 30 P+D (P10) , NA MALTU POROTHERM TM
ZDIVO TL. 300 mm Z CHEL PLNÝCH PÁLEVNÝCH CP P20 NA MALTU CEMENTOVOU MC 10,0 MPa
PŘÍČKY TL. 100 Z PŘÍČKOVEK POROTHERM 6,5 P+D NA MALTU MC 5,0
PŘÍČKY Z JEDNOZDVOJNÉHO SÁDROKARTONU (TL. 75mm) + VÝPLŇ MIN. VLNOU TL. 50mm

POZNÁMKA:
- HLOUBÍ JE ORDINÉR STÁVAJÍCÍ PODLAHY 1.NP.
- V MÍSTĚ MIŽÍ NAŠLAPNÝCH WSTUPŮ POUŽÍT PŘECHODOVÉ LIŠTY
- VÝŠKY OBKLADŮ UPŘESNÍ ŘEŠENÍ INTERIÉRŮ
- STROPNÍ DESKU NAD ZAPÍŠTĚNÍM VSTUPEM PROVEST JAKO ODDĚLENOU S PŘERUŠENÍM TEP. MOSTŮM

KLAVÍR PROJEKTANT: INGARDA FRANTIŠEK PETR	DEPOV. PROJEKTANT: ING. ANTONÍN REITER	KONTROLOVAL: JIŘÍ DUBEŠ
INVESTOR: MĚSTO STARÝ	ZLÍN – LETNÁ	DATUM: 13.04.2007
PŘÍSTAVBY ČTVRTDOMKŮ VE ČTVRTI LETNÁ, ZLÍN		FORMÁT: 2 A4
VARIANTA 5B		ZAKÁZKOVÉ ČÍSLO: 06-10
		STAVEB P.Č.: 005
		ARCHIVNÍ ČÍSLO:
PŮDORYS 1.NP		MĚŘÍTKO: 1:50 / ČÍSLO VÝKRESU: B2

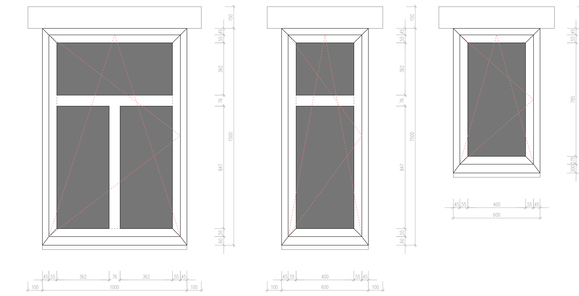

POZNÁMKA
- OKNA BUDOU JEDNODUCHÁ DŘEVĚNÁ, ZASKLENÁ DVOJSKLEM (PŘÍPADNĚ TRIJSKLEM)
- BUDE ZACHOVÁNA PŮVODNÍ TVAR ZLÍNĚN A PROFILACE
- NEBUDE POUŽITO MEZIRSKELNÍ ZLÍNĚNÍ
- SCHEMATA VÝROBKŮ JSOU KRESLENA PŘI POHLEDU Z VNĚJŠÍ STRANY

KLAVÍR PROJEKTANT: INGARDA FRANTIŠEK PETR	DEPOV. PROJEKTANT: ING. ANTONÍN REITER	KONTROLOVAL: JIŘÍ DUBEŠ
INVESTOR: MĚSTO STARÝ	ZLÍN – LETNÁ	DATUM: 13.04.2007
PŘÍSTAVBY ČTVRTDOMKŮ VE ČTVRTI LETNÁ, ZLÍN		FORMÁT: 2 A4
VARIANTA 5B		ZAKÁZKOVÉ ČÍSLO: 06-10
		STAVEB P.Č.: 005
		ARCHIVNÍ ČÍSLO:
DETAILY OKEN		MĚŘÍTKO: 1:10 / ČÍSLO VÝKRESU: B8

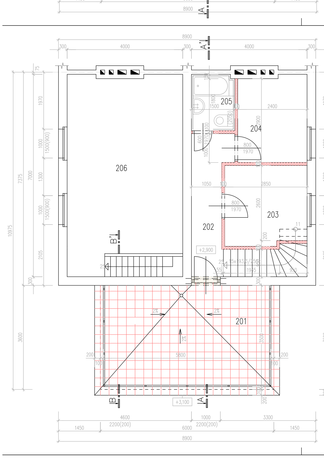

LEGENDA MÍSTNOSTÍ

ČÍSLO MÍSTNOSTI	NÁZEV MÍSTNOSTI	PLOCHA m^2	PODLAHA	SDK	POVRCH STĚN	POVRCH STROPU/ PODHLEDU	S/K m	POZNÁMKA
201	TERASA	24,32	KERAMICKÁ DLAŽBA	BD	VÁP FASÁDA			
202	CHODBA A SCHODIŠTĚ	8,11	LAMELOVÉ PLOVOUCÍ PODLAHA, PODLAHA DLE SCHÉMA	CI CI	CEM, VÁP, PIL, WA,	CEM, VÁP, PIL, WA,		PODLAHOVÁ LIŠTA
203	LOŽNICE	7,24	LAMELOVÉ PLOVOUCÍ PODLAHA	CI	CEM, VÁP, PIL, WA,	CEM, VÁP, PIL, WA,		PODLAHOVÁ LIŠTA
204	POKOJ	7,11	LAMELOVÉ PLOVOUCÍ PODLAHA	CI	CEM, VÁP, PIL, WA,	CEM, VÁP, PIL, WA,		PODLAHOVÁ LIŠTA
205	KOUPELNA	2,90	KERAMICKÁ DLAŽBA	BA	CEM, VÁP, PIL, WA, KERAMIKA	CEM, VÁP, PIL, WA,		
206	CHODBA/ STAV							

CEM – CEMENTOVÁ STRAKOVÁ MALTA
VÁP – VÁPENNÁ STRAKOVÁ OMÍTKA

PP – PŘEČIŠŤOVÁNÍ POVRCHU
WA – WALSK AMPELOVÁ

LEGENDA ZNAČENÍ MATERIÁLŮ

STÁVAJÍCÍ KONSTRUKCE
PRŮČKY Z DVOJITÉHO SÁDROKARTONU (TL. 100mm) + VÝPLŇ MIN. VLNOU TL. 50mm

POZNÁMKA:
- HLOUBÍ JE ORDINÉR STÁVAJÍCÍ PODLAHY 1.NP.
- V MÍSTĚ MIŽÍ NAŠLAPNÝCH WSTUPŮ POUŽÍT PŘECHODOVÉ LIŠTY
- NOVÉ OTVORY PRO SCHODIŠTĚ VE STROPECH UPŘESNIT PODLE KONKRÉTNÍHO ROZMĚŘENÍ STROPNÍC
- SKLADBA TERASY VIZ REZ A–A'

KLAVÍR PROJEKTANT: INGARDA FRANTIŠEK PETR	DEPOV. PROJEKTANT: ING. ANTONÍN REITER	KONTROLOVAL: JIŘÍ DUBEŠ
INVESTOR: MĚSTO STARÝ	ZLÍN – LETNÁ	DATUM: 13.04.2007
PŘÍSTAVBY ČTVRTDOMKŮ VE ČTVRTI LETNÁ, ZLÍN		FORMÁT: 2 A4
VARIANTA 5B		ZAKÁZKOVÉ ČÍSLO: 06-10
		STAVEB P.Č.: 005
		ARCHIVNÍ ČÍSLO:
PŮDORYS 2.NP		MĚŘÍTKO: 1:50 / ČÍSLO VÝKRESU: B3

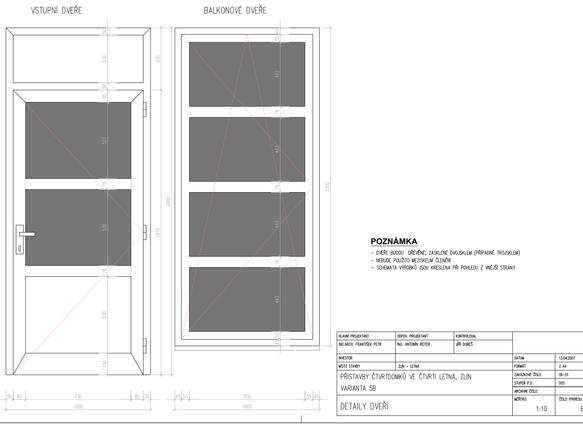

POZNÁMKA
- DVEŘE BUDOU DŘEVĚNÉ, ZASKLENÉ DVOJSKLEM (PŘÍPADNĚ TRIJSKLEM)
- NEBUDE POUŽITO MEZIRSKELNÍ ZLÍNĚNÍ
- SCHEMATA VÝROBKŮ JSOU KRESLENA PŘI POHLEDU Z VNĚJŠÍ STRANY

KLAVÍR PROJEKTANT: INGARDA FRANTIŠEK PETR	DEPOV. PROJEKTANT: ING. ANTONÍN REITER	KONTROLOVAL: JIŘÍ DUBEŠ
INVESTOR: MĚSTO STARÝ	ZLÍN – LETNÁ	DATUM: 13.04.2007
PŘÍSTAVBY ČTVRTDOMKŮ VE ČTVRTI LETNÁ, ZLÍN		FORMÁT: 2 A4
VARIANTA 5B		ZAKÁZKOVÉ ČÍSLO: 06-10
		STAVEB P.Č.: 005
		ARCHIVNÍ ČÍSLO:
DETAILY DVEŘÍ		MĚŘÍTKO: 1:10 / ČÍSLO VÝKRESU: B9

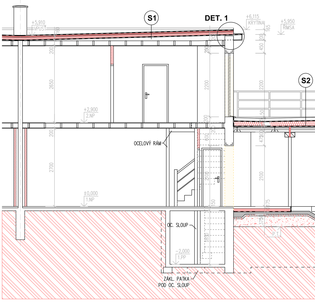

LEGENDA ZNAČENÍ MATERIÁLŮ

STÁVAJÍCÍ KONSTRUKCE
TEPELNÁ IZOLACE
ZDIVO TL. 400 mm Z CHEL POROTHERM 40 P+D (P10) , NA MALTU POROTHERM TM
ZDIVO TL. 300mm Z CHEL POROTHERM 30 P+D (P10) , NA MALTU POROTHERM TM
ZDIVO TL. 250mm Z CHEL POROTHERM 24 P+D (P10) , NA MALTU POROTHERM TM
ZDIVO TL. 150 A 300 mm Z CHEL PLNÝCH PÁLEVNÝCH CP P20 NA MC 10,0 MPa
PŘÍČKY TL. 100 Z PŘÍČKOVEK POROTHERM 6,5 P+D NA MALTU MC 5,0
SÁDROKARTONOVÉ PŘÍČKY + VÝPLŇ MIN. VLNOU TL. 50mm
PROSTŘÍ A KONSTRUKČNĚ VYZTUŽENÝ BETON
MONOLITICKÝ ŽELEZOBETON
HUTNÝMI STĚNOPISKOVÝ PODSYP
HUTNĚNÝ ZÁSYP
HUMÓZNÍ VRSTVA
ROSTLÝ TERÉN
OCELOVÉ KONSTRUKCE

S1 - SKLADBA STŘECHY
- ELASTEK 50 SPECIAL EBOXR (SBS MODIF. AP S POSYPEM)
- ELASTEK 40 SPECIAL S (SBS MODIF. AP S POSYPEM)
(NOSNÝ SO PODAL, KOŠ, SPÁJE VODOTĚSNÉ SVAŘIT)
- EPS 100 S TL. 100 (ROVNÁ SEŠIKA)
- SKLADBY NA MINERAL (PAROZÁBRANA)
- ASF. PÁS R13
- STÁVAJÍCÍ PROVONNÝ ZÁKLIP VE SPÁDU
(PŘÍPADNĚ VYSPRAVIT)

S2 - SKLADBA TERASY
- KERAMICKÁ MRAZUVDOLNÁ DLAŽBA
- FLEXIBILNÍ TMEL + CEMENOVÁ HYDROIZOLACE
- BET. MAZANINA (EOS, TL. 80mm
VYZTUŽENÁ SVAR. SÍTĚ
- DRENÁŽNÍ VRSTVA (DOCKREN GR)
- ELASTEK 40 SPECIAL
- POLYSTEX EPS 100 S TDP TL. 60mm
- EPS 100 S TL. 100-170MM (SPÁDOVÝ KLÍN)
- FARDEBRANA (PAS TYPU G200 S40)
- NOSNÁ KONSTRUKCE

KLAVÍR PROJEKTANT: INGARDA FRANTIŠEK PETR	DEPOV. PROJEKTANT: ING. ANTONÍN REITER	KONTROLOVAL: JIŘÍ DUBEŠ
INVESTOR: MĚSTO STARÝ	ZLÍN – LETNÁ	DATUM: 13.04.2007
PŘÍSTAVBY ČTVRTDOMKŮ VE ČTVRTI LETNÁ, ZLÍN		FORMÁT: 2 A4
VARIANTA 5B		ZAKÁZKOVÉ ČÍSLO: 06-10
		STAVEB P.Č.: 005
		ARCHIVNÍ ČÍSLO:
ŘEZ A–A'		MĚŘÍTKO: 1:50 / ČÍSLO VÝKRESU: B4

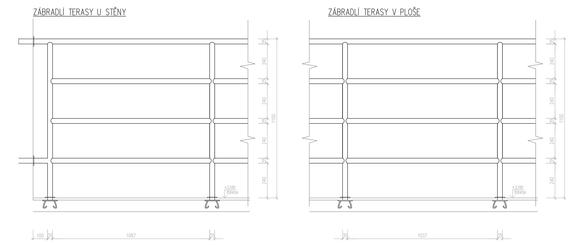

POZNÁMKA
- ZÁBRADLÍ BUDE OCELOVÉ, TRUBKOVÉ (TR. ø30mm), NATĚR V BARVĚ BÍLÉ
- KOTVENÍ NA PLOTNU, OSAZENÉ PŘI BETONÁŽI STROPU (P6-100x100x4x8mm)
- PROSTŘÍP STĚNU A PODLAHOU BUDOU ZAPRAVENY, UTĚSNĚNY A KRYTY ROZETAMI

KLAVÍR PROJEKTANT: INGARDA FRANTIŠEK PETR	DEPOV. PROJEKTANT: ING. ANTONÍN REITER	KONTROLOVAL: JIŘÍ DUBEŠ
INVESTOR: MĚSTO STARÝ	ZLÍN – LETNÁ	DATUM: 13.04.2007
PŘÍSTAVBY ČTVRTDOMKŮ VE ČTVRTI LETNÁ, ZLÍN		FORMÁT: 2 A4
VARIANTA 5B		ZAKÁZKOVÉ ČÍSLO: 06-10
		STAVEB P.Č.: 005
		ARCHIVNÍ ČÍSLO:
DETAILY ZÁBRADLÍ TERASY		MĚŘÍTKO: 1:10 / ČÍSLO VÝKRESU: B10

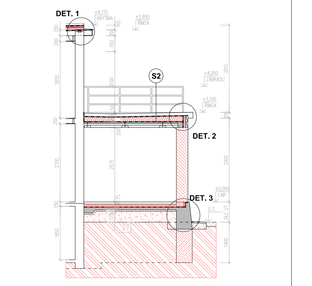

POZNÁMKA:
- LEGENDA MATERIÁLŮ VIZ REZ A–A'

KLAVÍR PROJEKTANT: INGARDA FRANTIŠEK PETR	DEPOV. PROJEKTANT: ING. ANTONÍN REITER	KONTROLOVAL: JIŘÍ DUBEŠ
INVESTOR: MĚSTO STARÝ	ZLÍN – LETNÁ	DATUM: 13.04.2007
PŘÍSTAVBY ČTVRTDOMKŮ VE ČTVRTI LETNÁ, ZLÍN		FORMÁT: 2 A4
VARIANTA 5B		ZAKÁZKOVÉ ČÍSLO: 06-10
		STAVEB P.Č.: 005
		ARCHIVNÍ ČÍSLO:
ŘEZ B–B'		MĚŘÍTKO: 1:50 / ČÍSLO VÝKRESU: B5

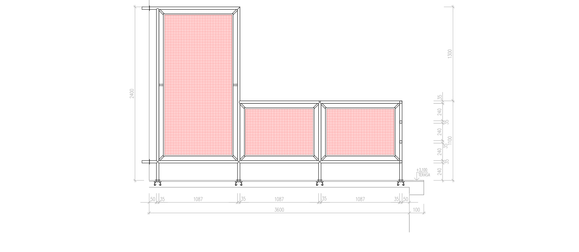

POZNÁMKA
- ZÁBRADLÍ BUDE OCELOVÉ, TRUBKOVÉ (TR. ø30mm), NATĚR V BARVĚ BÍLÉ
- KOTVENÍ NA PLOTNU, OSAZENÉ PŘI BETONÁŽI STROPU (P6-100x100x4x8mm)
- VÝPLŇ DRÁTOVOU TL. 9mm S LEMOVÁNÍM PROFILY
- PROSTŘÍP STĚNU A PODLAHOU BUDOU ZAPRAVENY, UTĚSNĚNY A KRYTY ROZETAMI

KLAVÍR PROJEKTANT: INGARDA FRANTIŠEK PETR	DEPOV. PROJEKTANT: ING. ANTONÍN REITER	KONTROLOVAL: JIŘÍ DUBEŠ
INVESTOR: MĚSTO STARÝ	ZLÍN – LETNÁ	DATUM: 13.04.2007
PŘÍSTAVBY ČTVRTDOMKŮ VE ČTVRTI LETNÁ, ZLÍN		FORMÁT: 2 A4
VARIANTA 5B		ZAKÁZKOVÉ ČÍSLO: 06-10
		STAVEB P.Č.: 005
		ARCHIVNÍ ČÍSLO:
DETAIL DĚLÍCÍ STĚNY NA TERASE		MĚŘÍTKO: 1:20 / ČÍSLO VÝKRESU: B11

POHLED JIŽNÍ

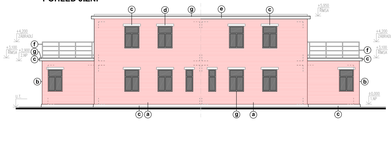

POHLED VÝCHODNÍ

POHLED SEVERNÍ

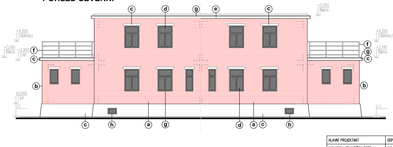

LEGENDA MATERIÁLŮ
- a) FALEŇA LOŽNÁ CÉLA (PŮVODNÍ OBJEKT)
  ALT. ZATEPLENÍ A OBKLAD CH. PÁSKEM
- b) OBKLAD CHELNÝM PÁSKEM (PŘÍSTAVBA)
- c) CEMENTOVÁ OMÍTKA, BARVA ŠEDÁ
- d) DŘEVĚNÉ VÝPLNĚ OTVORŮ (OKNA, DVEŘE), BARVA BÍLÁ
- e) PODBITÍ ŘÍMSY, LAZUROVANÝ NÁTĚR, BARVA OKROVÁ
- f) ZÁMEČNICKÉ VÝROBKY, BARVA BÍLÁ
- g) KLIMPÍŘAČ VÝROBKY, BARVA ŠEDÁ (RAL 7040)
- h) OCELOVÁ SKLEPNÍ OKNA, BARVA ŠEDÁ (RAL 7040)

POZNÁMKA
- BARVOVOST A STRUKTURA POVRCHOVÝCH OPRAV BUDE DODRŽENA DLE PŮVODNÍHO ŘEŠENÍ
- U VARIANTY SE ZATEPLENÍM STÁVAJÍCÍHO OBJEKTU BUDE NAOPRAZD OTVORŮ PROVEDENO DO LÍCE OBKLADU ZELENÉHO LÍZLNÍKU A OPATŘENO TONOVÝSTVOU ZÁMEZERNÍKOU HLAZENOU FASÁDNÍ OMÍTKOU (ZÁKLD DO TMAVÝ V BARVĚ ŠEDÉ

KLAVÍR PROJEKTANT: INGARDA FRANTIŠEK PETR	DEPOV. PROJEKTANT: ING. ANTONÍN REITER	KONTROLOVAL: JIŘÍ DUBEŠ
INVESTOR: MĚSTO STARÝ	ZLÍN – LETNÁ	DATUM: 13.04.2007
PŘÍSTAVBY ČTVRTDOMKŮ VE ČTVRTI LETNÁ, ZLÍN		FORMÁT: 2 A4
VARIANTA 5B		ZAKÁZKOVÉ ČÍSLO: 06-10
		STAVEB P.Č.: 005
		ARCHIVNÍ ČÍSLO:
POHLEDY		MĚŘÍTKO: 1:100 / ČÍSLO VÝKRESU: B6

V5B