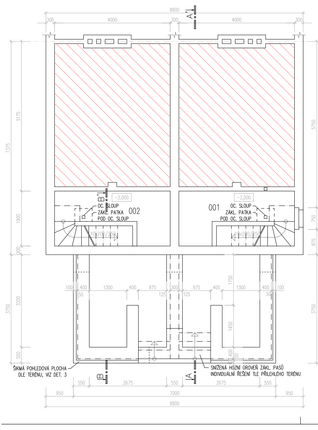

LEGENDA MÍSTNOSTÍ

ČÍSLO MÍSTNOSTI	ÚČEL MÍSTNOSTI	PLOCHA m^2	PODLAHA	SDK	POVRCH STĚN	POVRCH STROPU/ PODHLEDU	S K m	POZNÁMKA
001	SKLEP	7,80	ZEMNÍ POTĚR	H1	ZDIVO, VÁPNO	ZDIVO, PÁLENÝ		
002	SKLEP	7,80	ZEMNÍ POTĚR	H1	ZDIVO, VÁPNO	ZDIVO, PÁLENÝ		

PB – PONKLEDOVÝ BETON
WV – WALSKÁ VAPOROVÁ
OSW – ODSTRANĚNÍ STÁVAJÍCÍCH WALŮ
VOO – VYPRAVENÍ STÁVAJÍCÍCH OMÍTEK

LEGENDA ZNAČENÍ MATERIÁLŮ

NOVÉ KONSTRUKCE

STÁVAJÍCÍ KONSTRUKCE

POZNÁMKA:

- HLOUBÍ JE DRÓNÉM STÁVAJÍCÍ PODLAHY 1.NP.
- VZHLEDEM K NEDOSTATKU STAVEBNÍCH A ARCHIV. KOMPLEXNÍHO GEOLOGICKÉHO PRŮZKUMU SE VYCHÁZÍ Z PŘEDPOKLÁDANÉ ONOMOSTI V ZÁKLADOVÉ SPÁŘE RAŠTOVÝCH. TÝKTO PŘEDPOKLAD JE NUTNO OVĚŘIT V PRŮBĚHU ZEMNÍCH PRACÍ.
- STÁVAJÍCÍ ZÁKLADOVÉ KONSTRUKCE JSOU VEDLEJŠÍ ORIENTAČNĚ JEJICH PRŮBĚH, STAV A TVAR JE NUTNO OVĚŘIT SONDAMI, PŘÍPADNÉ ŘEŠENÍ UPŘESNÍ V PRŮBĚHU ZEMNÍCH PRACÍ DLE AKTUÁLNÍHO STAVU.
- ZÁKLADOVÁ SPÁŘA JE PŘEDPOKLÁDÁNA V HLOUBCE CCA 1,0 M PŘI ZACHOVÁNÍ ZAMR. ÚROVNÍ A DO ZÁŘEZU ROST. TERÉNU (MIN. 0,4M). ZÁKLADOVÁ SPÁŘA VNITŘNÍCH ZÁKLADŮ SYCHNUT DO ZÁŘEZU ROST. TERÉNU (MIN. 0,4M). DRÓNÉM ZÁKLADOVÉ SPÁRY U STÁVAJÍCÍHO OBJEKTU ZNÁŽÍ MIN. NA ÚROVEŇ PODLAHY SUTERÉNU.
- UPŘESNĚNÍ BUDE PROVEDENO INDIVIDUÁLNĚ PO ODKOPÁNÍ STÁVAJÍCÍCH ZÁKLADŮ V MÍSTĚ NAPOJENÍ. LOŽIŠTĚ JEJICH HLOUBKY, ONOMOSTI ZÁKLADOVÉ SPÁRY A S OBJEKEM NA ÚROVEŇ ORIGINÁL TERÉNU.
- PŘI ZÁKLADOVÉ SPÁŘE PŘEDPOKLÁDÁME ZHOTOVENÍ ZÁKLADOVÉHO PODSYPU (A=0,1) A PODBETONOVÁNÍ PROSTŘEDNÍ BETONEM B10.
- PŘI ZÁKLADOVÉ PÁTCE PROVÉST PODBETONOVÁNÍ PROSTŘEDNÍ A KONTRAŠPÁNĚ VYZTUŽENÉM BETONEM B15.
- ZE ZÁKLADOVÉ PÁTCE A SCHYT BUDOU PROVEDENY Z BETONU B20 VYZTUŽENÉHO VÝZTUŽÍ #R (10 505) A SÍTÍ KARI
- NA STÁVAJÍCÍ NEPRŮSAKU VYROLOVÁNÍ PŘEDNÁPĚNÍ PŘEDPOKLÁDÁME SE, ŽE PODLOAHA VODA NEDOSAHUJE ZÁKLADOVÝCH KONSTRUKCÍ TENTO PŘEDPOKLAD MUSÍ BÝT POTVRZEN V PRŮBĚHU ZEMNÍCH PRACÍ.

KLAVÍR PROJEKTANT: INGARDA FRANTIŠEK PETR	DEPOU PROJEKTANT: ING. ANTONÍN REITER	KONTROLOVAL: JIŘÍ DOBEŠ	
INVESTOR: DYO		DATUM: 13.04.2007	
MÍSTO STAVBY: ZLÍN – LETNÁ		FORMÁT: 2 A4	
PŘÍSTAVBY ČTVRTDOMKŮ VE ČTVRTI LETNÁ, ZLÍN		ZAKÁZKOVÉ ČÍSLO: 06-10	
VARIANTA V2B		STUPEŇ P.D.: DOS	
PŮDORYS ZÁKLADŮ		ARCHIVNÍ ČÍSLO	
		MĚŘÍTKO: 1:50	ČÍSLO VÝKRESU: B1

DET. 1

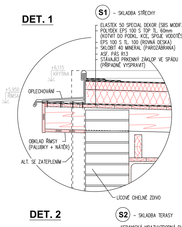

DET. 2

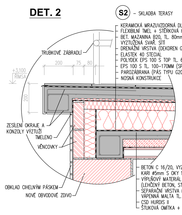

DET. 3

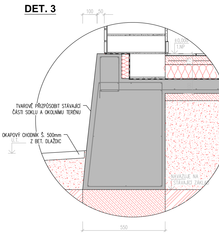

KLAVÍR PROJEKTANT: INGARDA FRANTIŠEK PETR	DEPOU PROJEKTANT: ING. ANTONÍN REITER	KONTROLOVAL: JIŘÍ DOBEŠ	
INVESTOR:		DATUM: 13.04.2007	
MÍSTO STAVBY: ZLÍN – LETNÁ		FORMÁT: 2 A4	
PŘÍSTAVBY ČTVRTDOMKŮ VE ČTVRTI LETNÁ, ZLÍN		ZAKÁZKOVÉ ČÍSLO: 06-10	
VARIANTA V2B		STUPEŇ P.D.: DOS	
STAVEBNÍ DETAILY		ARCHIVNÍ ČÍSLO	
		MĚŘÍTKO: 1:10	ČÍSLO VÝKRESU: B7

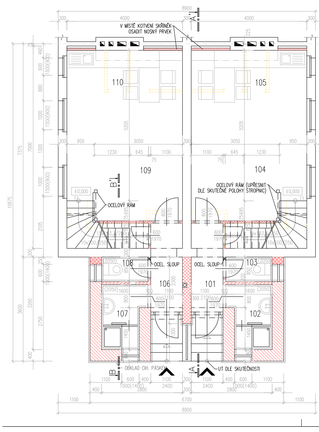

LEGENDA MÍSTNOSTÍ

ČÍSLO MÍSTNOSTI	ÚČEL MÍSTNOSTI	PLOCHA m^2	PODLAHA	SDK	POVRCH STĚN	POVRCH STROPU/ PODHLEDU	S K m	POZNÁMKA
101	PŘÍSTUP	3,32	KERAMICKÁ DLAŽBA	B1	VÁPNO, MA	VÁPNO, MA		KERAMICKÝ SOKL: h=100MM
102	KOUPELNA	3,30	KERAMICKÁ DLAŽBA	B2	VÁPNO, MA, KOZ/DVOU	VÁPNO, MA		
103	WC	1,28	KERAMICKÁ DLAŽBA	B1	VÁPNO, MA, KOZ/DVOU	VÁPNO, MA		
104	ODPRAVÍ POKOJ	19,6	JAMELOVÁ PLOVOUCÍ PODLAHA	D	ZDIVO, VÁPNO, PPI, MA	ZDIVO, VÁPNO, PPI, MA		PODLAHOVÁ LIŠTA
105	KUCHYŇSKÝ KOUT	6,70	JAMELOVÁ PLOVOUCÍ PODLAHA	D	ZDIVO, VÁPNO, PPI, MA	ZDIVO, VÁPNO, PPI, MA		PODLAHOVÁ LIŠTA
106	PŘÍSTUP	3,32	KERAMICKÁ DLAŽBA	B1	VÁPNO, MA	VÁPNO, MA		KERAMICKÝ SOKL: h=100MM
107	KOUPELNA	3,30	KERAMICKÁ DLAŽBA	B2	VÁPNO, MA, KOZ/DVOU	VÁPNO, MA		
108	WC	1,28	KERAMICKÁ DLAŽBA	B1	VÁPNO, MA, KOZ/DVOU	VÁPNO, MA		
109	ODPRAVÍ POKOJ	19,6	JAMELOVÁ PLOVOUCÍ PODLAHA	D	ZDIVO, VÁPNO, PPI, MA	ZDIVO, VÁPNO, PPI, MA		PODLAHOVÁ LIŠTA
110	KUCHYŇSKÝ KOUT	6,70	JAMELOVÁ PLOVOUCÍ PODLAHA	D	ZDIVO, VÁPNO, PPI, MA	ZDIVO, VÁPNO, PPI, MA		PODLAHOVÁ LIŠTA

OSW – ODSTRANĚNÍ STÁVAJÍCÍCH WALŮ
VOO – VYPRAVENÍ STÁVAJÍCÍCH OMÍTEK
VOK – VYPRAVENÍ OMÍTEK KOLEM OKEN
VOŘ – VYPRAVENÍ OMÍTEK ŘÍMSY (NA NOVÝCH POMÍTKÁCH)
KO (2050) – KERAMICKÝ OBKLAD VÝŠKY 2050mm
WA – WALBA ANTIFUNGÁL
SDKP – SÁDROKARTONOVÝ PODHLEDÍ

LEGENDA ZNAČENÍ MATERIÁLŮ

STÁVAJÍCÍ KONSTRUKCE
TEPELNÁ IZOLACE
ZDIVO TL. 400 mm Z CHEL POROTHERM 40 P+D (P10) , NA MALTU POROTHERM TM
ZDIVO TL. 300mm Z CHEL POROTHERM 30 P+D (P10) , NA MALTU POROTHERM TM
ZDIVO TL. 400 mm Z CHEL POROTHERM 40 P+D (P10) , NA MALTU POROTHERM TM
PŘÍČKY TL. 100 Z PŘÍČOVEK POROTHERM 6,5 P+D NA MALTU MC 5,0
PŘÍČKY Z JEDNODUCHÉHO SÁDROKARTONU (TL. 75mm) + VÝPLŇ MIN. VÁKNU TL. 50mm

POZNÁMKA:

- HLOUBÍ JE DRÓNÉM STÁVAJÍCÍ PODLAHY 1.NP.
- V MÍSTĚ ZMĚN NAŠLAPNÝCH VRSTEV PODLAH POUŽÍT PŘECHODOVÉ LIŠTY
- VÝŠKY OBKLADŮ UPŘESNĚ ŘEŠENÍ INTERIÉRŮ
- STROPNÍ DESKU NAD ZAPUŠTĚNÝM VSTUPEM PROVÉST JAKO ODDĚLENOU S PŘERUŠENÝM TEP. MOSTEM

KLAVÍR PROJEKTANT: INGARDA FRANTIŠEK PETR	DEPOU PROJEKTANT: ING. ANTONÍN REITER	KONTROLOVAL: JIŘÍ DOBEŠ	
INVESTOR:		DATUM: 13.04.2007	
MÍSTO STAVBY: ZLÍN – LETNÁ		FORMÁT: 2 A4	
PŘÍSTAVBY ČTVRTDOMKŮ VE ČTVRTI LETNÁ, ZLÍN		ZAKÁZKOVÉ ČÍSLO: 06-10	
VARIANTA V2B		STUPEŇ P.D.: DOS	
PŮDORYS 1.NP		ARCHIVNÍ ČÍSLO	
		MĚŘÍTKO: 1:50	ČÍSLO VÝKRESU: B2

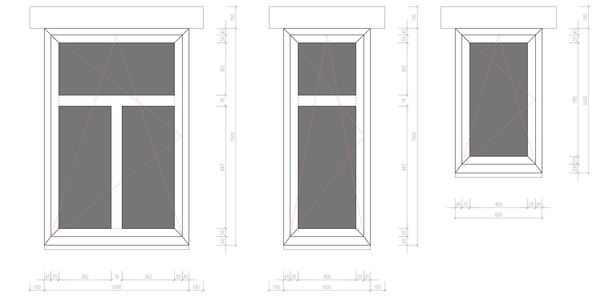

POZNÁMKA

- OKNA BUDOU JEDNOOKNOVÁ DŘEVĚNÁ, ZASKLENÁ DVOJSKLEM (PŘÍPADNĚ TRIOSKLEM)
- BUDE ZACHOVÁNA PŮVODNÍ TVAR ZLÍNĚN A PROFILAŽ
- NEBUDE POUŽITO MEZIKŘÍDELNÍ ZLÍNĚNÍ
- SCHEMATA VÝROBKŮ JSOU KRESLENA PŘI POHLEDU Z VNĚJŠÍ STRANY

KLAVÍR PROJEKTANT: INGARDA FRANTIŠEK PETR	DEPOU PROJEKTANT: ING. ANTONÍN REITER	KONTROLOVAL: JIŘÍ DOBEŠ	
INVESTOR:		DATUM: 13.04.2007	
MÍSTO STAVBY: ZLÍN – LETNÁ		FORMÁT: 2 A4	
PŘÍSTAVBY ČTVRTDOMKŮ VE ČTVRTI LETNÁ, ZLÍN		ZAKÁZKOVÉ ČÍSLO: 06-10	
VARIANTA 2B		STUPEŇ P.D.: DOS	
DETAILY OKEN		ARCHIVNÍ ČÍSLO	
		MĚŘÍTKO: 1:10	ČÍSLO VÝKRESU: B8

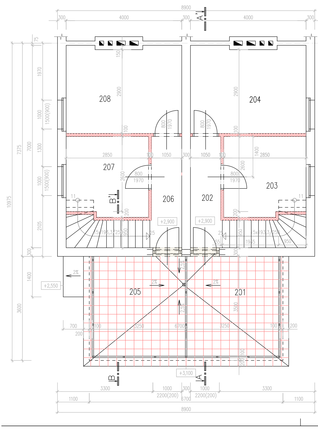

LEGENDA MÍSTNOSTÍ

ČÍSLO MÍSTNOSTI	ÚČEL MÍSTNOSTI	PLOCHA m^2	PODLAHA	SDK	POVRCH STĚN	POVRCH STROPU/ PODHLEDU	S K m	POZNÁMKA
201	TERASA	11,97	KERAMICKÁ DLAŽBA	B3	VÁPNO FASÁDA			
202	CHODBA A SCHODIŠTĚ	7,86	JAMELOVÁ PLOVOUCÍ PODLAHA, DEŘEVĚNÉ SCHODY	D	ZDIVO, VÁPNO, PPI, MA	ZDIVO, VÁPNO, PPI, MA		PODLAHOVÁ LIŠTA
203	LOŽNICE	7,79	JAMELOVÁ PLOVOUCÍ PODLAHA	D	ZDIVO, VÁPNO, PPI, MA	ZDIVO, VÁPNO, PPI, MA		PODLAHOVÁ LIŠTA
204	POKOJ	11,95	JAMELOVÁ PLOVOUCÍ PODLAHA	D	ZDIVO, VÁPNO, PPI, MA	ZDIVO, VÁPNO, PPI, MA		PODLAHOVÁ LIŠTA
205	TERASA	11,97	KERAMICKÁ DLAŽBA	B3	VÁPNO FASÁDA			
206	CHODBA A SCHODIŠTĚ	7,86	JAMELOVÁ PLOVOUCÍ PODLAHA, DEŘEVĚNÉ SCHODY	D	ZDIVO, VÁPNO, PPI, MA	ZDIVO, VÁPNO, PPI, MA		PODLAHOVÁ LIŠTA
207	LOŽNICE	7,79	JAMELOVÁ PLOVOUCÍ PODLAHA	D	ZDIVO, VÁPNO, PPI, MA	ZDIVO, VÁPNO, PPI, MA		PODLAHOVÁ LIŠTA
208	POKOJ	11,95	JAMELOVÁ PLOVOUCÍ PODLAHA	D	ZDIVO, VÁPNO, PPI, MA	ZDIVO, VÁPNO, PPI, MA		PODLAHOVÁ LIŠTA

OSW – ODSTRANĚNÍ STÁVAJÍCÍCH WALŮ
VOO – VYPRAVENÍ STÁVAJÍCÍCH OMÍTEK
PP – PŘESTĚHOVÁNÍ POKROVU
WA – WALBA ANTIFUNGÁL

LEGENDA ZNAČENÍ MATERIÁLŮ

NOVÉ KONSTRUKCE

STÁVAJÍCÍ KONSTRUKCE

PŘÍČKY Z DVOJITÉHO SÁDROKARTONU (TL. 100mm) + VÝPLŇ MIN. VÁKNU TL. 50mm

POZNÁMKA:

- HLOUBÍ JE DRÓNÉM STÁVAJÍCÍ PODLAHY 1.NP.
- V MÍSTĚ ZMĚN NAŠLAPNÝCH VRSTEV PODLAH POUŽÍT PŘECHODOVÉ LIŠTY
- NOVÉ OTVORY PRO SCHODIŠTĚ VE STROPECH UPŘESNIT PODLE KONKRÉTNÍHO ROZMĚTÍM STROPNIC

KLAVÍR PROJEKTANT: INGARDA FRANTIŠEK PETR	DEPOU PROJEKTANT: ING. ANTONÍN REITER	KONTROLOVAL: JIŘÍ DOBEŠ	
INVESTOR:		DATUM: 13.04.2007	
MÍSTO STAVBY: ZLÍN – LETNÁ		FORMÁT: 2 A4	
PŘÍSTAVBY ČTVRTDOMKŮ VE ČTVRTI LETNÁ, ZLÍN		ZAKÁZKOVÉ ČÍSLO: 06-10	
VARIANTA V2B		STUPEŇ P.D.: DOS	
PŮDORYS 2.NP		ARCHIVNÍ ČÍSLO	
		MĚŘÍTKO: 1:50	ČÍSLO VÝKRESU: B3

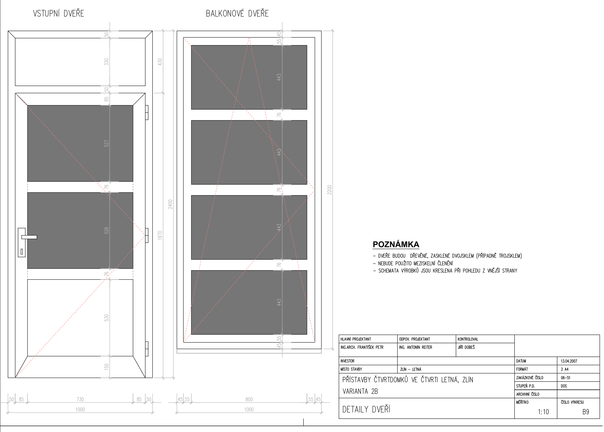

POZNÁMKA

- DVEŘE BUDOU DŘEVĚNÉ, ZASKLENÉ DVOJSKLEM (PŘÍPADNĚ TRIOSKLEM)
- NEBUDE POUŽITO MEZIKŘÍDELNÍ ZLÍNĚNÍ
- SCHEMATA VÝROBKŮ JSOU KRESLENA PŘI POHLEDU Z VNĚJŠÍ STRANY

KLAVÍR PROJEKTANT: INGARDA FRANTIŠEK PETR	DEPOU PROJEKTANT: ING. ANTONÍN REITER	KONTROLOVAL: JIŘÍ DOBEŠ	
INVESTOR:		DATUM: 13.04.2007	
MÍSTO STAVBY: ZLÍN – LETNÁ		FORMÁT: 2 A4	
PŘÍSTAVBY ČTVRTDOMKŮ VE ČTVRTI LETNÁ, ZLÍN		ZAKÁZKOVÉ ČÍSLO: 06-10	
VARIANTA 2B		STUPEŇ P.D.: DOS	
DETAILY DVEŘÍ		ARCHIVNÍ ČÍSLO	
		MĚŘÍTKO: 1:10	ČÍSLO VÝKRESU: B9

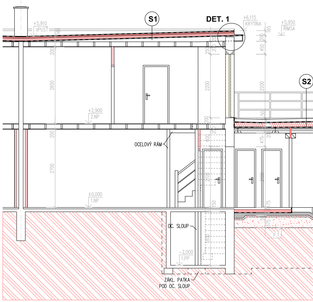

LEGENDA ZNAČENÍ MATERIÁLŮ

NOVÉ KONSTRUKCE

STÁVAJÍCÍ KONSTRUKCE
TEPELNÁ IZOLACE
ZDIVO TL. 400 mm Z CHEL POROTHERM 40 P+D (P10) , NA MALTU POROTHERM TM
ZDIVO TL. 300mm Z CHEL POROTHERM 30 P+D (P10) , NA MALTU POROTHERM TM
ZDIVO TL. 250mm Z CHEL POROTHERM 24 P+D (P10) , NA MALTU POROTHERM TM
ZDIVO TL. 150 A 300 mm Z CHEL PLNÝCH PÁLIVÝCH CP P20 NA MC 10,0 MPa
PŘÍČKY TL. 100 Z PŘÍČOVEK PORO THERM 6,5 P+D NA MALTU MC 5,0
SÁDROKARTONOVÉ PŘÍČKY + VÝPLŇ MIN. VÁKNU TL. 50mm
PROSTÝ A KONSTRUKČNĚ VÝZTUŽNÝ BETON
MONOLITICKÝ ŽELEZOBETON
NUTNÝM ŠTĚRKOPÍSKOVÝ PODSYP
NUTNÝM ZÁKLIP
HUMÓZNÍ VRSTVA
ROSTLÝ TERÉN
OCELOVÉ KONSTRUKCE

KLAVÍR PROJEKTANT: INGARDA FRANTIŠEK PETR	DEPOU PROJEKTANT: ING. ANTONÍN REITER	KONTROLOVAL: JIŘÍ DOBEŠ	
INVESTOR:		DATUM: 13.04.2007	
MÍSTO STAVBY: ZLÍN – LETNÁ		FORMÁT: 2 A4	
PŘÍSTAVBY ČTVRTDOMKŮ VE ČTVRTI LETNÁ, ZLÍN		ZAKÁZKOVÉ ČÍSLO: 06-10	
VARIANTA V2B		STUPEŇ P.D.: DOS	
ŘEZ A–A'		ARCHIVNÍ ČÍSLO	
		MĚŘÍTKO: 1:50	ČÍSLO VÝKRESU: B4

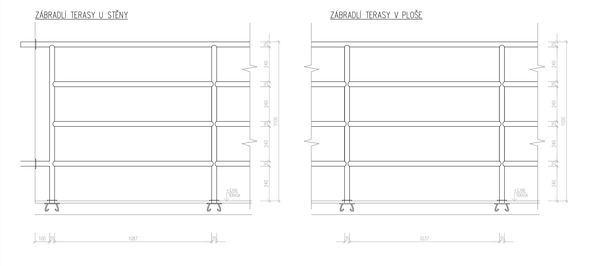

POZNÁMKA

- ZÁBRADLÍ BUDE OCELOVÉ, TRUBKOVÉ (TR. ø30mm), NATĚR V BARVĚ BÍLÉ
- KOTVENÍ NA PLOTNÝ, OSAZENÉ PŘÍ BETONÁŽI STROPU (P6-100x100x4x6mm)
- PROSTŘÍPY STĚNU A PODLAHOU BUDOU ZAPRAVENY, UTĚSNĚNY A KRYTY ROZETAMI

KLAVÍR PROJEKTANT: INGARDA FRANTIŠEK PETR	DEPOU PROJEKTANT: ING. ANTONÍN REITER	KONTROLOVAL: JIŘÍ DOBEŠ	
INVESTOR:		DATUM: 13.04.2007	
MÍSTO STAVBY: ZLÍN – LETNÁ		FORMÁT: 2 A4	
PŘÍSTAVBY ČTVRTDOMKŮ VE ČTVRTI LETNÁ, ZLÍN		ZAKÁZKOVÉ ČÍSLO: 06-10	
VARIANTA 2B		STUPEŇ P.D.: DOS	
DETAILY ZÁBRADLÍ TERASY		ARCHIVNÍ ČÍSLO	
		MĚŘÍTKO: 1:10	ČÍSLO VÝKRESU: B10

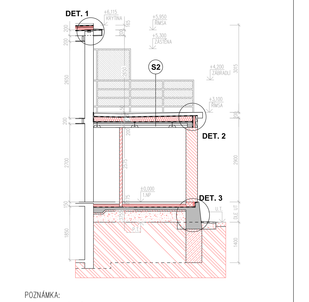

POZNÁMKA:

- LEGENDA MATERIÁLŮ VIZ ŘEZ A–A'

KLAVÍR PROJEKTANT: INGARDA FRANTIŠEK PETR	DEPOU PROJEKTANT: ING. ANTONÍN REITER	KONTROLOVAL: JIŘÍ DOBEŠ	
INVESTOR:		DATUM: 13.04.2007	
MÍSTO STAVBY: ZLÍN – LETNÁ		FORMÁT: 2 A4	
PŘÍSTAVBY ČTVRTDOMKŮ VE ČTVRTI LETNÁ, ZLÍN		ZAKÁZKOVÉ ČÍSLO: 06-10	
VARIANTA V2B		STUPEŇ P.D.: DOS	
ŘEZ B–B'		ARCHIVNÍ ČÍSLO	
		MĚŘÍTKO: 1:50	ČÍSLO VÝKRESU: B5

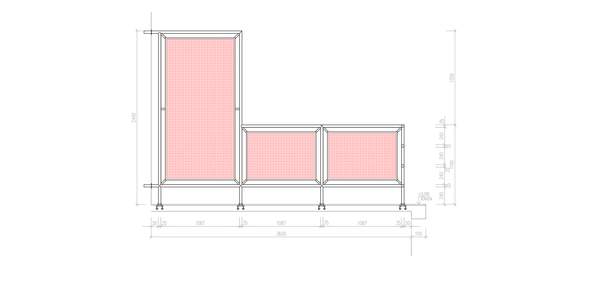

POZNÁMKA

- ZÁBRADLÍ BUDE OCELOVÉ, TRUBKOVÉ (TR. ø30mm), NATĚR V BARVĚ BÍLÉ
- KOTVENÍ NA PLOTNÝ, OSAZENÉ PŘÍ BETONÁŽI STROPU (P6-100x100x4x6mm)
- VÝPLŇ DRÁTOSKLEM TL. 9mm S LEHKÝMI PROFILY
- PROSTŘÍPY STĚNU A PODLAHOU BUDOU ZAPRAVENY, UTĚSNĚNY A KRYTY ROZETAMI

KLAVÍR PROJEKTANT: INGARDA FRANTIŠEK PETR	DEPOU PROJEKTANT: ING. ANTONÍN REITER	KONTROLOVAL: JIŘÍ DOBEŠ	
INVESTOR:		DATUM: 13.04.2007	
MÍSTO STAVBY: ZLÍN – LETNÁ		FORMÁT: 2 A4	
PŘÍSTAVBY ČTVRTDOMKŮ VE ČTVRTI LETNÁ, ZLÍN		ZAKÁZKOVÉ ČÍSLO: 06-10	
VARIANTA 2B		STUPEŇ P.D.: DOS	
DETAIL DĚLÍCÍ STĚNY NA TERASE		ARCHIVNÍ ČÍSLO	
		MĚŘÍTKO: 1:20	ČÍSLO VÝKRESU: B11

POHLED JIŽNÍ

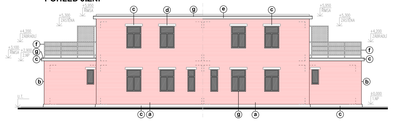

POHLED VÝCHODNÍ

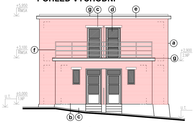

POHLED SEVERNÍ

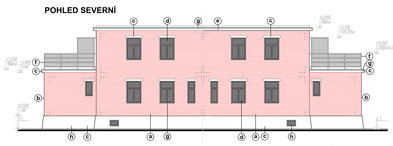

LEGENDA MATERIÁLŮ

- a) FALEŇA LOŽNÁ CIHLA (PŮVODNÍ OBJEKT)
  ALT. ZATEPLENÍ A OBKLAD CH. FASÁDOU
- b) OBKLAD CHELNÝM FASÁDOU (PŘÍSTAVBA)
- c) CEMENTOVÁ OMÍTKA, BARVA ŠEDÁ
- d) DŘEVĚNÉ VÝPLNĚ OTVORŮ (OKNA, DVEŘE), BARVA BÍLÁ
- e) PODBITÍ ŘÍMSY, LAZUROVACÍ NÁTĚR, BARVA OKROVÁ
- f) ZÁMEČNICKÉ VÝROBKY, BARVA BÍLÁ
- g) KLEMPÍŘSKÉ VÝROBKY, BARVA ŠEDÁ (RAL 7040)
- h) OCELOVÁ SKLEPNÍ OKNA, BARVA ŠEDÁ (RAL 7040)

POZNÁMKA

- BARVOVOST A STRUKTURA POVRCHOVÝCH OPRAV BUDE DOKONČENA DLE PŮVODNÍHO ŘEŠENÍ
- U VARIANTY SE ZATEPLENÍM STÁVAJÍCÍHO OBJEKTU BUDE NAOPRAZD OTVORŮ PROVEDENO DO LÍCE OBKLADU ŽELEZNÍM OZLAMKU A OPATŘENO TONOVÝSTVOU ZÁMEZDNÍKOU HLAZENOU FASÁDNÍ OMÍTKOU (ZÁKLAD DO TMAVÝ V BARVĚ ŠEDÉ

V2B

KLAVÍR PROJEKTANT: INGARDA FRANTIŠEK PETR	DEPOU PROJEKTANT: ING. ANTONÍN REITER	KONTROLOVAL: JIŘÍ DOBEŠ	
INVESTOR:		DATUM: 13.04.2007	
MÍSTO STAVBY: ZLÍN – LETNÁ		FORMÁT: 2 A4	
PŘÍSTAVBY ČTVRTDOMKŮ VE ČTVRTI LETNÁ, ZLÍN		ZAKÁZKOVÉ ČÍSLO: 06-10	
VARIANTA V2B		STUPEŇ P.D.: DOS	
POHLEDY		ARCHIVNÍ ČÍSLO	
		MĚŘÍTKO: 1:100	ČÍSLO VÝKRESU: B6