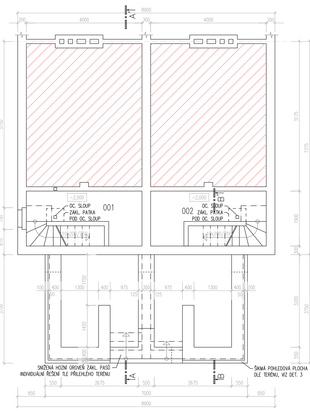

LEGENDA MÍSTNOSTÍ

ČÍSLO MÍSTNOSTI	ÚČEL MÍSTNOSTI	PLOCHA m^2	PODLAHA	SDK	POVRCH STĚN	POVRCH STROPU/ PODHLEDU	S/K m	POZNÁMKA
001	SKLEP	7,80	ČEDIČ. POTĚR	HI	ČEM, VSL, WI	ČEM, PB, WH		
002	SKLEP	7,80	ČEDIČ. POTĚR	HI	ČEM, VSL, WI	ČEM, PB, WH		

PB – PONKLEDOVÝ BETON
WH – WALSH HAFERMASA
ČEM – ČEDIČNÉ STRAVÁDCÍ MALEB
VSL – VYPRANÉ STRAVÁDCÍ SMĚSI

LEGENDA ZNAČENÍ MATERIÁLŮ

NOSNÉ KONSTRUKCE
STAVÁJÍCÍ KONSTRUKCE

POZNÁMKA:
- HLOUBÍ JE ORIENTÁŘ STAVÁJÍCÍ PODLAHY 1.NP.
- VZHLEDEM K NEDOSTAČNÝM STAVEBNÍM A ARCHIVNÍ KOMPLEXNÍM GEOLOGICKÝM POSUDKU SE VYCHÁZÍ Z PŘEDPOKLÁDANÉ ÚNOSNOSTI V ZÁKLADOVÉ SPÁŘE RAŠTOPAŘU. TÉTO PŘEDPOKLAD JE NUTNO OVĚŘIT V PRŮBĚHU ZEMNÍCH PRACÍ.
- STAVÁJÍ ZÁKLADOVÉ KONSTRUKCE JSOU VEDENY ORIENTAČNĚ. JEJICH PRŮBĚH, STAV A TVAR JE NUTNO OVĚŘIT SONDAMI, PŘÍPADNÉ ŘEŠENÍ UPŘESNÍT V PRŮBĚHU ZEMNÍCH PRACÍ DLE AKTUÁLNÍHO STAVU.
- ZÁKLADY JSOU ZALOŽENY NA ŽELEZOBETONOVÉ ZÁKLADOVÉ SPÁŘE (MIN. 1,4MX) A DO ZÁŘEZU ROST. TERÉNU (MIN. 0,8M). ZÁKLADOVÁ SPÁŘA VNITŘNÍCH ZÁKLADŮ SYCHNUT DO ZÁŘEZU ROST. TERÉNU (MIN. 0,8M). VNITŘNÍ ZÁKLADOVÉ SPÁRY U STAVÁJÍCÍHO OBJEKTU ŠKRÁT MIN. NA ÚROVEŇ PODLAHY SUTERÉNU.
  UPŘESNĚNÍ BUDE PROVEDENO INDIVIDUÁLNĚ PO ODKOPÁNÍ STAVÁJÍCÍCH ZÁKLADŮ V MÍSTĚ NAPOJENÍ. ZJIŠTĚNÍ JEJICH HLOUBKY, ONOVAOSTI ZÁKLADOVÉ SPÁRY A S OHLEDEM NA ÚROVEŇ OKOLNÍHO TERÉNU.
- ZÁKLADOVÉ PASY JSOU NAVRŽENY JAKO ŽELEZOBETONOVÉ MONOLITICKÝ POSTUP (B+S,T) A PODBETONOVÁNÍ PROSTŘE BETONEM B10.
- PŘI ZÁKLADOVÉ PÁSY PROVÉST PODBETONOVÁNÍ PROSTŘE A KONTRAKTNĚ VYZTUŽENÝM BETONEM B15.
- ZE ZÁKLADOVÉ PÁSY A SCHVÁLENÍ BUDOU PROVEDENY Z BETONU B20 VYZTUŽENÉHO VÝZTUŽÍ #R (10 505) A SÍŤ KARI
- NA STAVÁNÍ NEPŘIKÁZEN GEOLOGICKÝ PRŮZKUM PŘEDPOKLÁDÁ SE, ŽE PODLOAM KOLA NEDOSAHUJE ZÁKLADOVÝCH KONSTRUKCÍ TÉNTO PŘEDPOKLAD MUSÍ BÝT POTVRZEN V PRŮBĚHU ZEMNÍCH PRACÍ.

KLAVÍR PROJEKTANT	ODPOV. PROJEKTANT	KONTROLOVAL
INŽ.ARCH. FRANTIŠEK PETR	ING. ANTONÍN REITER	JIŘÍ DOBEŠ

INVESTOR	DIO	DATUM	13.04.2007
MÍSTO STAVBY	ZLÍN – LETNÁ	FORMÁT	2 A4
PŘÍSTAVBY ČTVRTDOMKŮ VE ČTVRTI LETNÁ, ZLÍN		ZAKÁZKOVÉ ČÍSLO	06-10
VARIANTA 2A		STUPEŇ P.D.	DDS
		ARCHIVNÍ ČÍSLO	
PŮDORYS ZÁKLADŮ		MĚŘÍTKO 1:50	ČÍSLO VÝKRESU B1

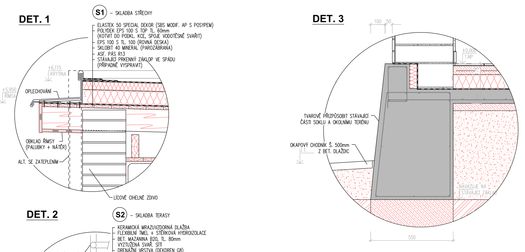

KLAVÍR PROJEKTANT	ODPOV. PROJEKTANT	KONTROLOVAL
INŽ.ARCH. FRANTIŠEK PETR	ING. ANTONÍN REITER	JIŘÍ DOBEŠ

INVESTOR	DIO	DATUM	13.04.2007
MÍSTO STAVBY	ZLÍN – LETNÁ	FORMÁT	2 A4
PŘÍSTAVBY ČTVRTDOMKŮ VE ČTVRTI LETNÁ, ZLÍN		ZAKÁZKOVÉ ČÍSLO	06-10
VARIANTA 2A		STUPEŇ P.D.	DDS
		ARCHIVNÍ ČÍSLO	
STAVEBNÍ DETAILY		MĚŘÍTKO 1:10	ČÍSLO VÝKRESU B7

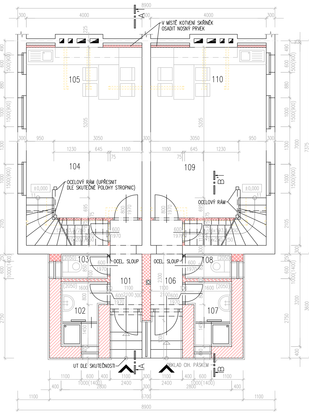

LEGENDA MÍSTNOSTÍ

ČÍSLO MÍSTNOSTI	ÚČEL MÍSTNOSTI	PLOCHA m^2	PODLAHA	SDK	POVRCH STĚN	POVRCH STROPU/ PODHLEDU	S/K m	POZNÁMKA
101	PŘÍSTUP	3,32	KERAMICKÁ DLAŽBA	BI	WÍŘ, WH	WÍŘ, WH		KERAMICKÝ SOKL: h=100MM
102	KOUPELNA	3,30	KERAMICKÁ DLAŽBA	BI	WÍŘ, WH, HÉZEMNÍ	WÍŘ, WH		
103	WC	1,28	KERAMICKÁ DLAŽBA	BI	WÍŘ, WH, HÉZEMNÍ	WÍŘ, WH		
104	ODPRAVÍ POKOJ	19,2	ÚMELOVÁ PLOVOUCÍ PODLAHA	D	ČEM, VSL, PP, WH,	ČEM, VSL, PP, WH,		PODLAHOVÁ LIŠTA
105	KUCHYŇSKÝ KOUT	6,70	ÚMELOVÁ PLOVOUCÍ PODLAHA	D	ČEM, VSL, PP, WH,	ČEM, VSL, PP, WH,		PODLAHOVÁ LIŠTA
106	PŘÍSTUP	3,32	KERAMICKÁ DLAŽBA	BI	WÍŘ, WH	WÍŘ, WH		KERAMICKÝ SOKL: h=100MM
107	KOUPELNA	3,30	KERAMICKÁ DLAŽBA	BI	WÍŘ, WH, HÉZEMNÍ	WÍŘ, WH		
108	WC	1,28	KERAMICKÁ DLAŽBA	BI	WÍŘ, WH, HÉZEMNÍ	WÍŘ, WH		
109	ODPRAVÍ POKOJ	19,2	ÚMELOVÁ PLOVOUCÍ PODLAHA	D	ČEM, VSL, PP, WH,	ČEM, VSL, PP, WH,		PODLAHOVÁ LIŠTA
110	KUCHYŇSKÝ KOUT	6,70	ÚMELOVÁ PLOVOUCÍ PODLAHA	D	ČEM, VSL, PP, WH,	ČEM, VSL, PP, WH,		PODLAHOVÁ LIŠTA

ČEM – ČEDIČNÉ STRAVÁDCÍ MALEB
VSL – VYPRANÉ STRAVÁDCÍ SMĚSI
PP – PŘÍSTĚNNÉ POKOVÍ
WÍŘ – WÍTOVNÍ OMÍTKA ŠTUKOVÁ (NA NOVÝCH POMÍTKÁCH)
KO (2050) – KERAMICKÝ OBKLAD VÝŠKY 2050mm
WH – WALSH HAFERMASA
SDKP – SADROKARTONOVÝ PODHLEDÍ

LEGENDA ZNAČENÍ MATERIÁLŮ

STAVÁJÍCÍ KONSTRUKCE
TEPELNÁ IZOLACE
ZDIVO TL. 400 mm Z CHEL POROTHERM 40 P+D (P10) , NA MALTU POROTHERM TM
ZDIVO TL. 300mm Z CHEL POROTHERM 30 P+D (P10) , NA MALTU POROTHERM TM
ZDIVO TL. 400 mm Z CHEL POROTHERM 40 P+D (P10) , NA MALTU POROTHERM TM
PŘÍČKY TL. 100 Z PŘÍČOVEK POROTHERM 6,5 P+D NA MALTU MC 5,0
PŘÍČKY Z JEDNODUCHÉHO SÁDROKARTONU (TL. 75mm) + VÝPLŇ MIN. VÁKNU TL. 50mm

POZNÁMKA:
- HLOUBÍ JE ORIENTÁŘ STAVÁJÍCÍ PODLAHY 1.NP.
- V MÍSTĚ ZMĚN NAŠLAPNÝCH VRSTEV PODLAH POUŽÍT PŘECHODOVÉ LIŠTY
- VÝŠKY OBKLADŮ UPŘESNĚ ŘEŠENÍ INTERIÉRU
- STROPNÍ DESKU NAD ZAPUŠŤOVÁNÍM VÝSUVEM PROVÉST JAKO ODDĚLENOU S PŘERUŠENÝM TEP. MOSTEM

KLAVÍR PROJEKTANT	ODPOV. PROJEKTANT	KONTROLOVAL
INŽ.ARCH. FRANTIŠEK PETR	ING. ANTONÍN REITER	JIŘÍ DOBEŠ

INVESTOR	DIO	DATUM	13.04.2007
MÍSTO STAVBY	ZLÍN – LETNÁ	FORMÁT	2 A4
PŘÍSTAVBY ČTVRTDOMKŮ VE ČTVRTI LETNÁ, ZLÍN		ZAKÁZKOVÉ ČÍSLO	06-10
VARIANTA 2A		STUPEŇ P.D.	DDS
		ARCHIVNÍ ČÍSLO	
PŮDORYS 1.NP		MĚŘÍTKO 1:50	ČÍSLO VÝKRESU B2

POZNÁMKA
- OKNA BUDOU JEDNOOKNOVÁ DŘEVĚNÁ, ZASKLENÁ DVOJSKLEM (PŘÍPADNĚ TRIOSKLEM)
- BUDE ZACHOVÁNA PŮVODNÍ TVAR ZLÍNĚN A PROFILACE
- NEBUDE POUŽITO MEZIRSKELNÍ ZLÍNĚNÍ
- SCHEMATA VÝROBKŮ JSOU KRESLENA PŘI POHLEDU Z VNĚJŠÍ STRANY

KLAVÍR PROJEKTANT	ODPOV. PROJEKTANT	KONTROLOVAL
INŽ.ARCH. FRANTIŠEK PETR	ING. ANTONÍN REITER	JIŘÍ DOBEŠ

INVESTOR	DIO	DATUM	13.04.2007
MÍSTO STAVBY	ZLÍN – LETNÁ	FORMÁT	2 A4
PŘÍSTAVBY ČTVRTDOMKŮ VE ČTVRTI LETNÁ, ZLÍN		ZAKÁZKOVÉ ČÍSLO	06-10
VARIANTA 2A		STUPEŇ P.D.	DDS
		ARCHIVNÍ ČÍSLO	
DETAILY OKEN		MĚŘÍTKO 1:10	ČÍSLO VÝKRESU B8

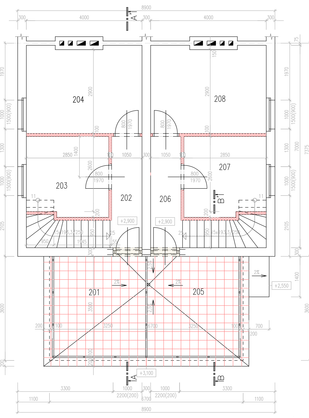

LEGENDA MÍSTNOSTÍ

ČÍSLO MÍSTNOSTI	ÚČEL MÍSTNOSTI	PLOCHA m^2	PODLAHA	SDK	POVRCH STĚN	POVRCH STROPU/ PODHLEDU	S/K m	POZNÁMKA
201	TERASA	11,97	KERAMICKÁ DLAŽBA	BO	KEI FASÁDA			
202	CHODBA A SCHODIŠTĚ	7,86	ÚMELOVÁ PLOV. PVC (BEŽOVÁ SOU. SLOHA)	D	ČEM, VSL, PP, WH,	ČEM, VSL, PP, WH,		PODLAHOVÁ LIŠTA
203	LOŽNICE	7,74	ÚMELOVÁ PLOVOUCÍ PODLAHA	D	ČEM, VSL, PP, WH,	ČEM, VSL, PP, WH,		PODLAHOVÁ LIŠTA
204	POKOJ	11,95	ÚMELOVÁ PLOVOUCÍ PODLAHA	D	ČEM, VSL, PP, WH,	ČEM, VSL, PP, WH,		PODLAHOVÁ LIŠTA
205	TERASA	11,97	KERAMICKÁ DLAŽBA	BO	KEI FASÁDA			
206	CHODBA A SCHODIŠTĚ	7,86	ÚMELOVÁ PLOV. PVC (BEŽOVÁ SOU. SLOHA)	D	ČEM, VSL, PP, WH,	ČEM, VSL, PP, WH,		PODLAHOVÁ LIŠTA
207	LOŽNICE	7,74	ÚMELOVÁ PLOVOUCÍ PODLAHA	D	ČEM, VSL, PP, WH,	ČEM, VSL, PP, WH,		PODLAHOVÁ LIŠTA
208	POKOJ	11,95	ÚMELOVÁ PLOVOUCÍ PODLAHA	D	ČEM, VSL, PP, WH,	ČEM, VSL, PP, WH,		PODLAHOVÁ LIŠTA

ČEM – ČEDIČNÉ STRAVÁDCÍ MALEB
VSL – VYPRANÉ STRAVÁDCÍ SMĚSI
PP – PŘÍSTĚNNÉ POKOVÍ
WH – WALSH HAFERMASA

LEGENDA ZNAČENÍ MATERIÁLŮ

STAVÁJÍCÍ KONSTRUKCE
PŘÍČKY Z DVOJITÉHO SÁDROKARTONU (TL. 100mm) + VÝPLŇ MIN. VÁKNU TL. 50mm

POZNÁMKA:
- HLOUBÍ JE ORIENTÁŘ STAVÁJÍCÍ PODLAHY 1.NP.
- V MÍSTĚ ZMĚN NAŠLAPNÝCH VRSTEV PODLAH POUŽÍT PŘECHODOVÉ LIŠTY
- NOVÉ OTVORY PRO SCHODIŠTĚ VE STROPECH UPŘESNIT PODLE KONKRÉTNÍHO ROZMĚTÍM STROPNÍC

KLAVÍR PROJEKTANT	ODPOV. PROJEKTANT	KONTROLOVAL
INŽ.ARCH. FRANTIŠEK PETR	ING. ANTONÍN REITER	JIŘÍ DOBEŠ

INVESTOR	DIO	DATUM	13.04.2007
MÍSTO STAVBY	ZLÍN – LETNÁ	FORMÁT	2 A4
PŘÍSTAVBY ČTVRTDOMKŮ VE ČTVRTI LETNÁ, ZLÍN		ZAKÁZKOVÉ ČÍSLO	06-10
VARIANTA 2A		STUPEŇ P.D.	DDS
		ARCHIVNÍ ČÍSLO	
PŮDORYS 2.NP		MĚŘÍTKO 1:50	ČÍSLO VÝKRESU B3

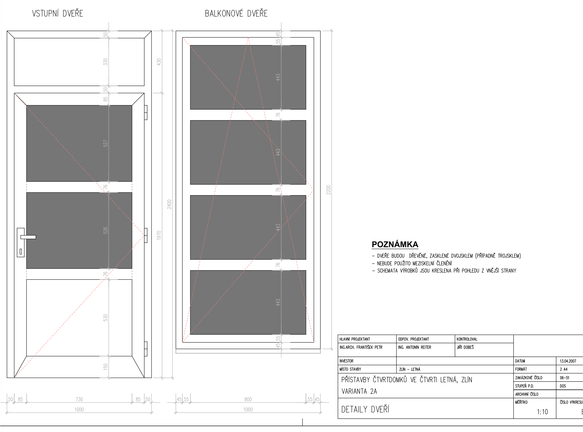

POZNÁMKA
- DVEŘE BUDOU DŘEVĚNÉ, ZASKLENÉ DVOJSKLEM (PŘÍPADNĚ TRIOSKLEM)
- NEBUDE POUŽITO MEZIRSKELNÍ ZLÍNĚNÍ
- SCHEMATA VÝROBKŮ JSOU KRESLENA PŘI POHLEDU Z VNĚJŠÍ STRANY

KLAVÍR PROJEKTANT	ODPOV. PROJEKTANT	KONTROLOVAL
INŽ.ARCH. FRANTIŠEK PETR	ING. ANTONÍN REITER	JIŘÍ DOBEŠ

INVESTOR	DIO	DATUM	13.04.2007
MÍSTO STAVBY	ZLÍN – LETNÁ	FORMÁT	2 A4
PŘÍSTAVBY ČTVRTDOMKŮ VE ČTVRTI LETNÁ, ZLÍN		ZAKÁZKOVÉ ČÍSLO	06-10
VARIANTA 2A		STUPEŇ P.D.	DDS
		ARCHIVNÍ ČÍSLO	
DETAILY DVEŘÍ		MĚŘÍTKO 1:10	ČÍSLO VÝKRESU B9

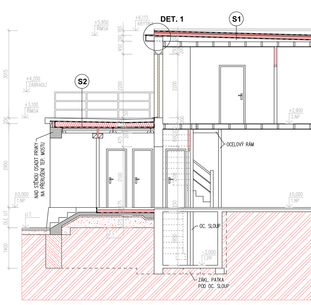

LEGENDA ZNAČENÍ MATERIÁLŮ

STAVÁJÍCÍ KONSTRUKCE
TEPELNÁ IZOLACE
ZDIVO TL. 400 mm Z CHEL POROTHERM 40 P+D (P10) , NA MALTU POROTHERM TM
ZDIVO TL. 300mm Z CHEL POROTHERM 30 P+D (P10) , NA MALTU POROTHERM TM
ZDIVO TL. 250mm Z CHEL POROTHERM 24 P+D (P10) , NA MALTU POROTHERM TM
ZDIVO TL. 150 A 300 mm Z CHEL PLNÝCH PÁLIVÝCH CP P20 NA MC 10,0 MPa
PŘÍČKY TL. 100 Z PŘÍČOVEK POROTHERM 6,5 P+D NA MALTU MC 5,0
SÁDROKARTONOVÉ PŘÍČKY + VÝPLŇ MIN. VÁKNU TL. 50mm
PROSTÝ A VÝZTUŽNÉ VÝZTUŽNÝ BETON
MONOLITICKÝ ŽELEZOBETON
NUTNÝCH STĚNOPSTAVOVÝ PODSYP
NUTNÝCH ZÁSYP
HUMÓZNÍ VRSTVA
ROSTLÝ TERÉN
OCELOVÉ KONSTRUKCE

S1 – SKLADBA STŘECHY
- ELASTEK 50 SPECIAL EKKOR (SBS MODIF. AP S POSYPEM)
- ELASTEK 40 STEJNĚ (SBS MODIF. AP)
(NOTVÝ DO PODKL. KOŠ, SPÁLE VODOTĚSNÉ SVAŘIT)
- EPS 100 S TL. 100 (ROVNÁ DEŠKA)
- SKLBET 40 MINERAL (PARODRÁNAM)
- ASF. FÁS R13
- STAVÁJÍ PROFIMIT ZÁKLIP VE SPÁDU
(PŘÍPADNĚ VYSPRAVIT)

S2 – SKLADBA TERASY
- KERAMICKÁ MRAZUVDOLNÁ DLAŽBA
- FLEXIBILNÍ MALTA + CEMENTOVÁ HYDROIZOLACE
- BET. MAZANINA DOS. TL. 80mm
- VYZTUŽENÁ SVAŘ. SÍŤ
- DRENÁŽNÍ VRSTVA (ŠKVÝREN OB)
- ELASTEK 40 STEJNĚ
- POLYDEK EPS 100 S TDP TL. 60mm
- EPS 100 S TL. 100–170MM (SPÁDOVÝ KLÍN)
- FARODRÁNNA (PÁS TYPU G200 S40)
- NOSNÁ KONSTRUKCE

KLAVÍR PROJEKTANT	ODPOV. PROJEKTANT	KONTROLOVAL
INŽ.ARCH. FRANTIŠEK PETR	ING. ANTONÍN REITER	JIŘÍ DOBEŠ

INVESTOR	DIO	DATUM	13.04.2007
MÍSTO STAVBY	ZLÍN – LETNÁ	FORMÁT	2 A4
PŘÍSTAVBY ČTVRTDOMKŮ VE ČTVRTI LETNÁ, ZLÍN		ZAKÁZKOVÉ ČÍSLO	06-10
VARIANTA 2A		STUPEŇ P.D.	DDS
		ARCHIVNÍ ČÍSLO	
ŘEZ A–A'		MĚŘÍTKO 1:50	ČÍSLO VÝKRESU B4

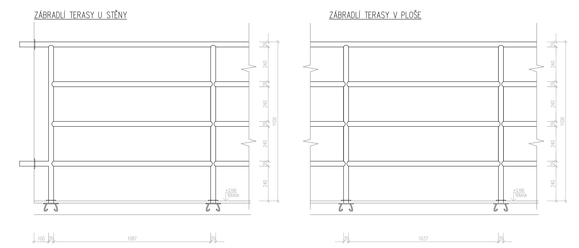

POZNÁMKA
- ZÁBRADLÍ BUDE OCELOVÉ, TRUBKOVÉ (TR. ø30mm), NATĚR V BARVĚ BÍLÉ
- KOTVENÍ NA PLOTNÝ, OSAZENÉ PŘI BETONÁŽI STROPU (P6-100x100x4x6mm)
- PROSTŘÍP STĚNOU A PODLAHOU BUDOU ZAPRAVENY, UTĚSNĚNY A KRYTY ROZETAMI

KLAVÍR PROJEKTANT	ODPOV. PROJEKTANT	KONTROLOVAL
INŽ.ARCH. FRANTIŠEK PETR	ING. ANTONÍN REITER	JIŘÍ DOBEŠ

INVESTOR	DIO	DATUM	13.04.2007
MÍSTO STAVBY	ZLÍN – LETNÁ	FORMÁT	2 A4
PŘÍSTAVBY ČTVRTDOMKŮ VE ČTVRTI LETNÁ, ZLÍN		ZAKÁZKOVÉ ČÍSLO	06-10
VARIANTA 2A		STUPEŇ P.D.	DDS
		ARCHIVNÍ ČÍSLO	
DETAILY ZÁBRADLÍ TERASY		MĚŘÍTKO 1:10	ČÍSLO VÝKRESU B10

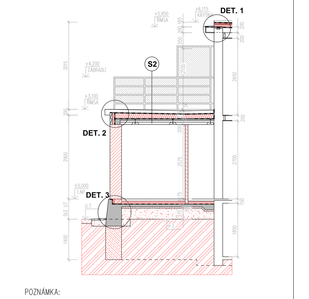

POZNÁMKA:
- LEGENDA MATERIÁLŮ VIZ ŘEZ A–A'

KLAVÍR PROJEKTANT	ODPOV. PROJEKTANT	KONTROLOVAL
INŽ.ARCH. FRANTIŠEK PETR	ING. ANTONÍN REITER	JIŘÍ DOBEŠ

INVESTOR	DIO	DATUM	13.04.2007
MÍSTO STAVBY	ZLÍN – LETNÁ	FORMÁT	2 A4
PŘÍSTAVBY ČTVRTDOMKŮ VE ČTVRTI LETNÁ, ZLÍN		ZAKÁZKOVÉ ČÍSLO	06-10
VARIANTA 2A		STUPEŇ P.D.	DDS
		ARCHIVNÍ ČÍSLO	
ŘEZ B–B'		MĚŘÍTKO 1:50	ČÍSLO VÝKRESU B5

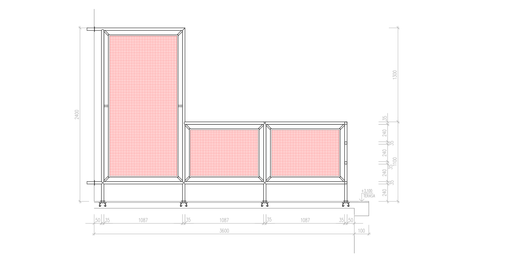

POZNÁMKA
- ZÁBRADLÍ BUDE OCELOVÉ, TRUBKOVÉ (TR. ø30mm), NATĚR V BARVĚ BÍLÉ
- KOTVENÍ NA PLOTNÝ, OSAZENÉ PŘI BETONÁŽI STROPU (P6-100x100x4x6mm)
- VÝPLŇ DRÁTOSKLEM TL. 9mm S LEMOVÁNÍM PROFILY
- PROSTŘÍP STĚNOU A PODLAHOU BUDOU ZAPRAVENY, UTĚSNĚNY A KRYTY ROZETAMI

KLAVÍR PROJEKTANT	ODPOV. PROJEKTANT	KONTROLOVAL
INŽ.ARCH. FRANTIŠEK PETR	ING. ANTONÍN REITER	JIŘÍ DOBEŠ

INVESTOR	DIO	DATUM	13.04.2007
MÍSTO STAVBY	ZLÍN – LETNÁ	FORMÁT	2 A4
PŘÍSTAVBY ČTVRTDOMKŮ VE ČTVRTI LETNÁ, ZLÍN		ZAKÁZKOVÉ ČÍSLO	06-10
VARIANTA 2A		STUPEŇ P.D.	DDS
		ARCHIVNÍ ČÍSLO	
DETAIL DĚLÍCÍ STĚNY NA TERASE		MĚŘÍTKO 1:20	ČÍSLO VÝKRESU B11

POHLED JIŽNÍ

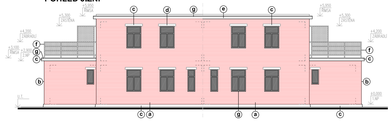

POHLED ZÁPADNÍ

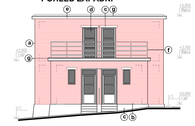

POHLED SEVERNÍ

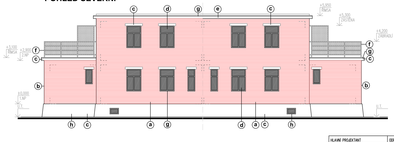

LEGENDA MATERIÁLŮ

- **a** FALEŠNÁ LOŽNÁ ZDILA (PŮVODNÍ OBJEKT)
ALT. ZATEPLENÍ A OBKLAD OH. PÁSKEM
- **b** OBKLAD CHELNÝM PÁSKEM (PŘÍSTAVBA)
- **c** CEMENTOVÁ OMÍTKA, BARVA ŠEDÁ
- **d** DŘEVĚNÉ VÝPLNĚ OTVORŮ (OKNA, DVEŘE), BARVA BÍLÁ
- **e** PODBITÍ ŘÍMSY, LAZUROVACÍ NÁTĚR, BARVA OKROVÁ
- **f** ZÁMEČNICKÉ VÝROBKY, BARVA BÍLÁ
- **g** KLEMPÍŘSKÉ VÝROBKY, BARVA ŠEDÁ (RAL 7040)
- **h** OCELOVÁ SKLEPNÍ OKNA, BARVA ŠEDÁ (RAL 7040)

POZNÁMKA
- BARVOVOST A STRUKTURA POVRCHOVÝCH OPRAV BUDE DOKONČENA DLE PŮVODNÍHO ŘEŠENÍ
- U VARIANTY SE ZATEPLENÍM STAVÁJÍCÍHO OBJEKTU BUDE NAOPRAZ OTVORŮ PROVEDENO DO LÍCE OBKLADU ŽELEZNÍM OZLAMKU A OPATŘENO TONOVÝSTVOU ZÁMEZDNÍKOU HLAZENOU FASÁDNÍ OMÍTKOU (ZÁKLAD DO TMAVÝ V BARVĚ ŠEDÉ

KLAVÍR PROJEKTANT	ODPOV. PROJEKTANT	KONTROLOVAL
INŽ.ARCH. FRANTIŠEK PETR	ING. ANTONÍN REITER	JIŘÍ DOBEŠ

INVESTOR	DIO	DATUM	13.04.2007
MÍSTO STAVBY	ZLÍN – LETNÁ	FORMÁT	2 A4
PŘÍSTAVBY ČTVRTDOMKŮ VE ČTVRTI LETNÁ, ZLÍN		ZAKÁZKOVÉ ČÍSLO	06-10
VARIANTA 2A		STUPEŇ P.D.	DDS
		ARCHIVNÍ ČÍSLO	
POHLEDY		MĚŘÍTKO 1:100	ČÍSLO VÝKRESU B6

V2A