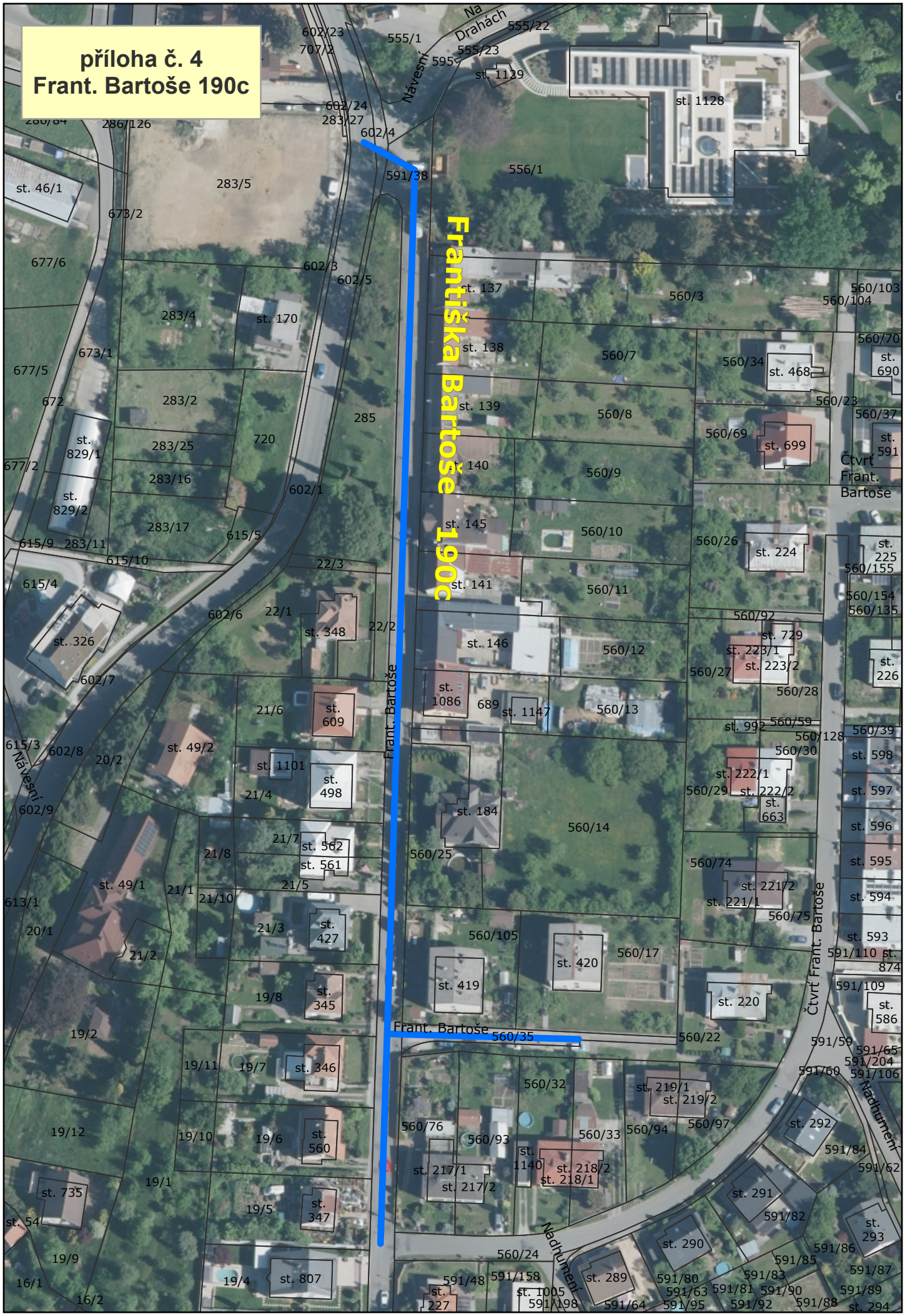
příloha č. 4
Frant. Bartoše 190c
Františka Bartoše 190c
Frant. Bartoše
Frant. Bartoše
Čtvrť Frant. Bartoše
Čtvrť Frant. Bartoše
Na Drahách
Návesní
Návesní
Nadhumení
Nadhumení
602/23
707/2
555/1
555/22
555/23
595
st. 1129
st. 1128
602/24
283/27
602/4
286/126
280/84
591/38
556/1
st. 46/1
283/5
673/2
677/6
602/3
602/5
st. 137
560/3
560/103
560/104
283/4
st. 170
st. 138
560/7
560/34
st. 468
560/70
st. 690
673/1
677/5
672
283/2
st. 139
560/8
560/23
560/37
285
560/69
st. 699
st. 591
st. 829/1
720
283/25
677/2
st. 140
560/9
283/16
602/1
st. 829/2
283/17
615/5
st. 145
560/10
615/9
283/11
615/10
22/3
560/26
st. 224
st. 225
560/155
615/4
st. 141
560/11
560/154
560/135
602/6
22/1
st. 348
22/2
560/92
st. 729
st. 146
560/12
st. 223/1
st. 223/2
560/27
st. 226
st. 326
602/7
st. 1086
689
st. 1147
560/13
560/28
21/6
st. 609
st. 992
560/59
560/128
560/39
615/3
602/8
20/2
st. 49/2
560/30
st. 598
st. 1101
st. 222/1
560/29
st. 222/2
st. 597
21/4
st. 498
st. 663
602/9
st. 184
560/14
st. 596
21/7
st. 562
21/8
st. 561
560/25
560/74
st. 595
st. 49/1
21/1
21/5
st. 221/2
st. 594
613/1
21/10
st. 221/1
560/75
20/1
21/3
st. 427
560/105
560/17
st. 593
21/2
st. 420
591/110
st. 874
st. 419
591/109
19/8
st. 345
st. 220
st. 586
19/2
Frant. Bartoše
560/35
560/22
591/59
591/65
591/204
19/11
19/7
st. 346
591/60
591/106
560/32
st. 219/1
st. 219/2
19/12
560/76
560/93
560/33
560/94
560/97
st. 292
19/10
19/6
st. 560
st. 1140
591/84
st. 217/1
st. 218/2
591/62
st. 218/1
19/1
st. 217/2
st. 291
st. 735
19/5
st. 347
591/82
st. 54
st. 293
560/24
st. 290
591/86
19/9
591/85
591/87
16/1
19/4
st. 807
591/48
591/158
st. 289
591/80
591/83
591/89
st. 227
st. 1005
591/63
591/81
591/90
16/2
591/198
591/64
591/95
591/92
591/88
st. 294

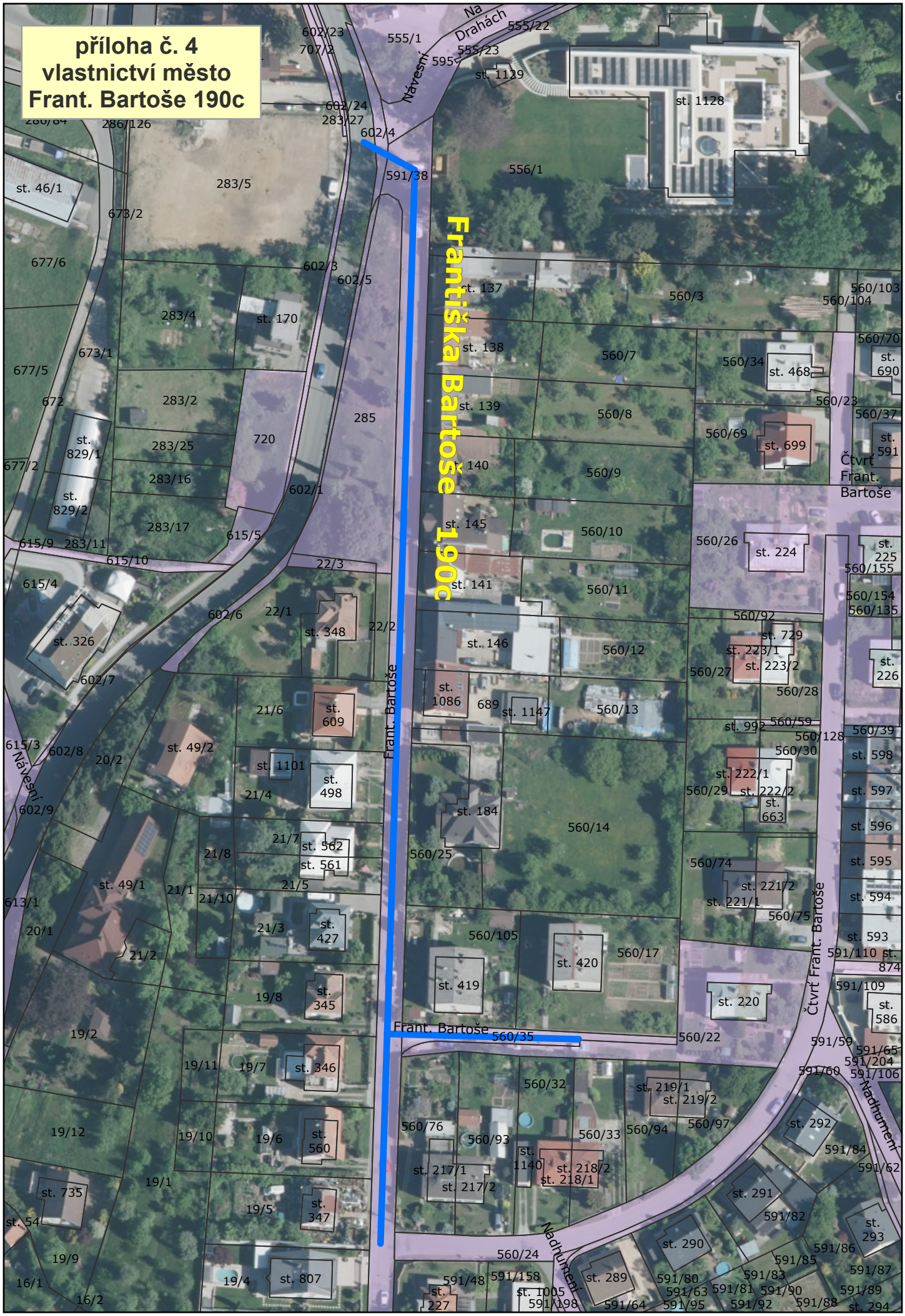
příloha č. 4
vlastnictví město
Frant. Bartoše 190c
Františka Bartoše 190c
Frant. Bartoše
Na Drahách
Návesní
Čtvrť Frant. Bartoše
Nadhumení
602/23
707/2
555/1
555/22
555/23
595
st. 1129
st. 1128
602/24
283/27
602/4
286/126
591/38
556/1
st. 46/1
283/5
673/2
677/6
602/3
602/5
st. 137
560/3
560/103
560/104
283/4
st. 170
st. 138
560/7
560/34
st. 468
560/70
st. 690
673/1
677/5
672
283/2
285
st. 139
560/8
560/23
560/37
720
560/69
st. 699
st. 591
st. 829/1
283/25
677/2
st. 140
560/9
283/16
602/1
st. 829/2
283/17
615/5
st. 145
560/10
615/9
283/11
615/10
22/3
560/26
st. 224
st. 225
560/155
615/4
st. 141
560/11
560/154
560/135
602/6
22/1
st. 348
22/2
560/92
st. 729
st. 146
560/12
st. 223/1
st. 223/2
560/27
st. 226
st. 326
602/7
560/28
st. 1086
689
st. 1147
560/13
21/6
st. 609
st. 992
560/59
560/39
615/3
602/8
20/2
st. 49/2
560/128
560/30
st. 598
st. 1101
st. 498
st. 222/1
560/29
st. 222/2
st. 597
21/4
602/9
st. 663
st. 184
560/14
st. 596
21/7
st. 562
21/8
st. 561
560/25
560/74
st. 595
st. 49/1
21/1
21/5
st. 221/2
st. 594
613/1
21/10
st. 221/1
560/75
20/1
21/3
st. 427
560/105
560/17
st. 593
21/2
st. 420
591/110
st. 874
st. 419
591/109
19/8
st. 345
st. 220
st. 586
19/2
Frant. Bartoše
560/35
560/22
591/59
591/65
591/204
19/11
19/7
st. 346
591/60
591/106
560/32
st. 219/1
st. 219/2
19/12
560/76
560/93
560/33
560/94
560/97
st. 292
19/10
19/6
st. 560
st. 1140
591/84
st. 217/1
st. 218/2
591/62
st. 218/1
st. 217/2
19/1
st. 291
st. 735
19/5
st. 347
591/82
st. 54
st. 293
Nadhumení
st. 290
19/9
560/24
591/86
591/85
591/87
16/1
19/4
st. 807
591/48
591/158
st. 289
591/80
591/83
591/89
st. 227
st. 1005
591/63
591/81
591/90
16/2
591/198
591/64
591/95
591/92
591/88
st. 294