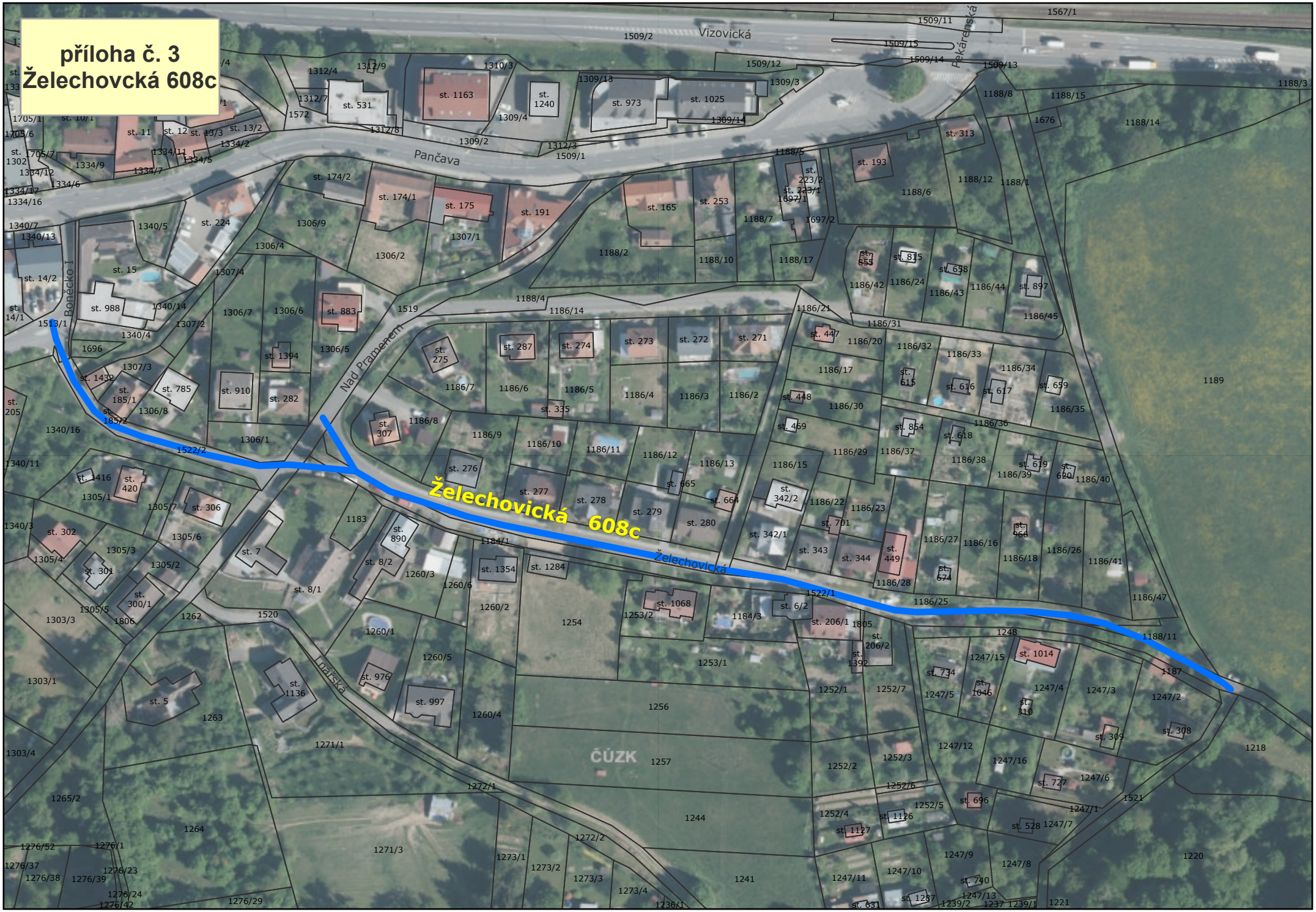
příloha č. 3
Želechovcká 608c
Vizovická
Pančava
Pekárenská
Nad Pramenem
Bonečko 1
Želechovická 608c
Želechovická
ČÚZK
1522/2
1522/1
1519
1520
1513/1
1509/2
1509/11
1509/15
1509/14
1509/13
1567/1
1188/3
1188/15
1188/14
1676
1188/8
1188/12
1188/1
1188/6
1188/5
1188/7
1188/2
1188/10
1188/17
1188/4
1186/14
1186/21
1186/31
1186/45
1186/42
1186/24
1186/43
1186/44
1186/20
1186/32
1186/33
1186/34
1186/35
1186/36
1186/38
1186/39
1186/40
1186/41
1186/47
1186/25
1186/27
1186/16
1186/18
1186/26
1186/28
1186/29
1186/37
1186/15
1186/22
1186/23
1186/17
1186/30
1186/7
1186/6
1186/5
1186/4
1186/3
1186/2
1186/8
1186/9
1186/10
1186/11
1186/12
1186/13
1189
1218
1220
1221
1247/1
1247/2
1247/3
1247/4
1247/5
1247/6
1247/7
1247/8
1247/9
1247/10
1247/11
1247/12
1247/13
1247/15
1247/16
1252/1
1252/2
1252/3
1252/4
1252/5
1252/6
1252/7
1253/1
1253/2
1254
1256
1257
1260/1
1260/2
1260/3
1260/4
1260/5
1260/6
1262
1263
1264
1265/2
1271/1
1271/3
1272/1
1272/2
1273/1
1273/2
1273/3
1273/4
1241
1244
1236/1
1239/1
1239/2
1237
1248
1184/1
1184/3
1183
1805
1806
1697/1
1697/2
1696
1572
1334/1
1334/2
1334/3
1334/4
1334/5
1334/6
1334/7
1334/9
1334/11
1334/12
1334/16
1334/17
1340/1
1340/2
1340/3
1340/4
1340/5
1340/7
1340/11
1340/13
1340/14
1340/16
1302
1303/1
1303/3
1303/4
1305/1
1305/2
1305/3
1305/4
1305/5
1305/6
1305/7
1306/1
1306/2
1306/4
1306/5
1306/6
1306/7
1306/8
1306/9
1307/1
1307/2
1307/3
1307/4
1312/3
1312/4
1312/7
1312/8
1312/9
1309/1
1309/2
1309/3
1309/4
1309/11
1309/12
1309/13
1309/14
1309/18
1310/3
1705/1
1705/6
1705/7
st. 1163
st. 1240
st. 973
st. 1025
st. 531
st. 313
st. 193
st. 223/2
st. 223/1
st. 165
st. 253
st. 191
st. 174/1
st. 174/2
st. 175
st. 224
st. 15
st. 14/2
st. 14/1
st. 988
st. 883
st. 1394
st. 1432
st. 185/1
st. 185/2
st. 785
st. 910
st. 282
st. 275
st. 287
st. 274
st. 273
st. 272
st. 271
st. 307
st. 335
st. 276
st. 277
st. 278
st. 279
st. 280
st. 865
st. 664
st. 342/2
st. 342/1
st. 343
st. 344
st. 701
st. 447
st. 448
st. 469
st. 615
st. 616
st. 617
st. 618
st. 619
st. 620
st. 659
st. 854
st. 855
st. 815
st. 638
st. 897
st. 449
st. 674
st. 960
st. 1416
st. 420
st. 306
st. 302
st. 301
st. 300/1
st. 7
st. 8/1
st. 8/2
st. 890
st. 1354
st. 1284
st. 1068
st. 6/2
st. 206/1
st. 206/2
st. 1392
st. 1014
st. 1046
st. 310
st. 309
st. 308
st. 734
st. 727
st. 696
st. 1126
st. 1127
st. 528
st. 740
st. 1287
st. 631
st. 5
st. 1136
st. 976
st. 997
st. 1183
st. 1187
st. 1188/11
st. 1521
st. 1522/1
st. 1522/2
st. 1519
st. 1520
st. 1521
st. 1522
st. 1523
st. 1524
st. 1525
st. 1526
st. 1527
st. 1528
st. 1529
st. 1530
st. 1531
st. 1532
st. 1533
st. 1534
st. 1535
st. 1536
st. 1537
st. 1538
st. 1539
st. 1540
st. 1541
st. 1542
st. 1543
st. 1544
st. 1545
st. 1546
st. 1547
st. 1548
st. 1549
st. 1550
st. 1551
st. 1552
st. 1553
st. 1554
st. 1555
st. 1556
st. 1557
st. 1558
st. 1559
st. 1560
st. 1561
st. 1562
st. 1563
st. 1564
st. 1565
st. 1566
st. 1567
st. 1568
st. 1569
st. 1570
st. 1571
st. 1572
st. 1573
st. 1574
st. 1575
st. 1576
st. 1577
st. 1578
st. 1579
st. 1580
st. 1581
st. 1582
st. 1583
st. 1584
st. 1585
st. 1586
st. 1587
st. 1588
st. 1589
st. 1590
st. 1591
st. 1592
st. 1593
st. 1594
st. 1595
st. 1596
st. 1597
st. 1598
st. 1599
st. 1600
st. 1601
st. 1602
st. 1603
st. 1604
st. 1605
st. 1606
st. 1607
st. 1608
st. 1609
st. 1610
st. 1611
st. 1612
st. 1613
st. 1614
st. 1615
st. 1616
st. 1617
st. 1618
st. 1619
st. 1620
st. 1621
st. 1622
st. 1623
st. 1624
st. 1625
st. 1626
st. 1627
st. 1628
st. 1629
st. 1630
st. 1631
st. 1632
st. 1633
st. 1634
st. 1635
st. 1636
st. 1637
st. 1638
st. 1639
st. 1640
st. 1641
st. 1642
st. 1643
st. 1644
st. 1645
st. 1646
st. 1647
st. 1648
st. 1649
st. 1650
st. 1651
st. 1652
st. 1653
st. 1654
st. 1655
st. 1656
st. 1657
st. 1658
st. 1659
st. 1660
st. 1661
st. 1662
st. 1663
st. 1664
st. 1665
st. 1666
st. 1667
st. 1668
st. 1669
st. 1670
st. 1671
st. 1672
st. 1673
st. 1674
st. 1675
st. 1676
st. 1677
st. 1678
st. 1679
st. 1680
st. 1681
st. 1682
st. 1683
st. 1684
st. 1685
st. 1686
st. 1687
st. 1688
st. 1689
st. 1690
st. 1691
st. 1692
st. 1693
st. 1694
st. 1695
st. 1696
st. 1697
st. 1698
st. 1699
st. 1700
st. 1701
st. 1702
st. 1703
st. 1704
st. 1705
st. 1706
st. 1707
st. 1708
st. 1709
st. 1710
st. 1711
st. 1712
st. 1713
st. 1714
st. 1715
st. 1716
st. 1717
st. 1718
st. 1719
st. 1720
st. 1721
st. 1722
st. 1723
st. 1724
st. 1725
st. 1726
st. 1727
st. 1728
st. 1729
st. 1730
st. 1731
st. 1732
st. 1733
st. 1734
st. 1735
st. 1736
st. 1737
st. 1738
st. 1739
st. 1740
st. 1741
st. 1742
st. 1743
st. 1744
st. 1745
st. 1746
st. 1747
st. 1748
st. 1749
st. 1750
st. 1751
st. 1752
st. 1753
st. 1754
st. 1755
st. 1756
st. 1757
st. 1758
st. 1759
st. 1760
st. 1761
st. 1762
st. 1763
st. 1764
st. 1765
st. 1766
st. 1767
st. 1768
st. 1769
st. 1770
st. 1771
st. 1772
st. 1773
st. 1774
st. 1775
st. 1776
st. 1777
st. 1778
st. 1779
st. 1780
st. 1781
st. 1782
st. 1783
st. 1784
st. 1785
st. 1786
st. 1787
st. 1788
st. 1789
st. 1790
st. 1791
st. 1792
st. 1793
st. 1794
st. 1795
st. 1796
st. 1797
st. 1798
st. 1799
st. 1800
st. 1801
st. 1802
st. 1803
st. 1804
st. 1805
st. 1806
st. 1807
st. 1808
st. 1809
st. 1810
st. 1811
st. 1812
st. 1813
st. 1814
st. 1815
st. 1816
st. 1817
st. 1818
st. 1819
st. 1820
st. 1821
st. 1822
st. 1823
st. 1824
st. 1825
st. 1826
st. 1827
st. 1828
st. 1829
st. 1830
st. 1831
st. 1832
st. 1833
st. 1834
st. 1835
st. 1836
st. 1837
st. 1838
st. 1839
st. 1840
st. 1841
st. 1842
st. 1843
st. 1844
st. 1845
st. 1846
st. 1847
st. 1848
st. 1849
st. 1850
st. 1851
st. 1852
st. 1853
st. 1854
st. 1855
st. 1856
st. 1857
st. 1858
st. 1859
st. 1860
st. 1861
st. 1862
st. 1863
st. 1864
st. 1865
st. 1866
st. 1867
st. 1868
st. 1869
st. 1870
st. 1871
st. 1872
st. 1873
st. 1874
st. 1875
st. 1876
st. 1877
st. 1878
st. 1879
st. 1880
st. 1881
st. 1882
st. 1883
st. 1884
st. 1885
st. 1886
st. 1887
st. 1888
st. 1889
st. 1890
st. 1891
st. 1892
st. 1893
st. 1894
st. 1895
st. 1896
st. 1897
st. 1898
st. 1899
st. 1900
st. 1901
st. 1902
st. 1903
st. 1904
st. 1905
st. 1906
st. 1907
st. 1908
st. 1909
st. 1910
st. 1911
st. 1912
st. 1913
st. 1914
st. 1915
st. 1916
st. 1917
st. 1918
st. 1919
st. 1920
st. 1921
st. 1922
st. 1923
st. 1924
st. 1925
st. 1926
st. 1927
st. 1928
st. 1929
st. 1930
st. 1931
st. 1932
st. 1933
st. 1934
st. 1935
st. 1936
st. 1937
st. 1938
st. 1939
st. 1940
st. 1941
st. 1942
st. 1943
st. 1944
st. 1945
st. 1946
st. 1947
st. 1948
st. 1949
st. 1950
st. 1951
st. 1952
st. 1953
st. 1954
st. 1955
st. 1956
st. 1957
st. 1958
st. 1959
st. 1960
st. 1961
st. 1962
st. 1963
st. 1964
st. 1965
st. 1966
st. 1967
st. 1968
st. 1969
st. 1970
st. 1971
st. 1972
st. 1973
st. 1974
st. 1975
st. 1976
st. 1977
st. 1978
st. 1979
st. 1980
st. 1981
st. 1982
st. 1983
st. 1984
st. 1985
st. 1986
st. 1987
st. 1988
st. 1989
st. 1990
st. 1991
st. 1992
st. 1993
st. 1994
st. 1995
st. 1996
st. 1997
st. 1998
st. 1999
st. 2000
st. 2001
st. 2002
st. 2003
st. 2004
st. 2005
st. 2006
st. 2007
st. 2008
st. 2009
st. 2010
st. 2011
st. 2012
st. 2013
st. 2014
st. 2015
st. 2016
st. 2017
st. 2018
st. 2019
st. 2020
st. 2021
st. 2022
st. 2023
st. 2024
st. 2025
st. 2026
st. 2027
st. 2028
st. 2029
st. 2030
st. 2031
st. 2032
st. 2033
st. 2034
st. 2035
st. 2036
st. 2037
st. 2038
st. 2039
st. 2040
st. 2041
st. 2042
st. 2043
st. 2044
st. 2045
st. 2046
st. 2047
st. 2048
st. 2049
st. 2050
st. 2051
st. 2052
st. 2053
st. 2054
st. 2055
st. 2056
st. 2057
st. 2058
st. 2059
st. 2060
st. 2061
st. 2062
st. 2063
st. 2064
st. 2065
st. 2066
st. 2067
st. 2068
st. 2069
st. 2070
st. 2071
st. 2072
st. 2073
st. 2074
st. 2075
st. 2076
st. 2077
st. 2078
st. 2079
st. 2080
st. 2081
st. 2082
st. 2083
st. 2084
st. 2085
st. 2086
st. 2087
st. 2088
st. 2089
st. 2090
st. 2091
st. 2092
st. 2093
st. 2094
st. 2095
st. 2096
st. 2097
st. 2098
st. 2099
st. 2100
st. 2101
st. 2102
st. 2103
st. 2104
st. 2105
st. 2106
st. 2107
st. 2108
st. 2109
st. 2110
st. 2111
st. 2112
st. 2113
st. 2114
st. 2115
st. 2116
st. 2117
st. 2118
st. 2119
st. 2120
st. 2121
st. 2122
st. 2123
st. 2124
st. 2125
st. 2126
st. 2127
st. 2128
st. 2129
st. 2130
st. 2131
st. 2132
st. 2133
st. 2134
st. 2135
st. 2136
st. 2137
st. 2138
st. 2139
st. 2140
st. 2141
st. 2142
st. 2143
st. 2144
st. 2145
st. 2146
st. 2147
st. 2148
st. 2149
st. 2150
st. 2151
st. 2152
st. 2153
st. 2154
st. 2155
st. 2156
st. 2157
st. 2158
st. 2159
st. 2160
st. 2161
st. 2162
st. 2163
st. 2164
st. 2165
st. 2166
st. 2167
st. 2168
st. 2169
st. 2170
st. 2171
st. 2172
st. 2173
st. 2174
st. 2175
st. 2176
st. 2177
st. 2178
st. 2179
st. 2180
st. 2181
st. 2182
st. 2183
st. 2184
st. 2185
st. 2186
st. 2187
st. 2188
st. 2189
st. 2190
st. 2191
st. 2192
st. 2193
st. 2194
st. 2195
st. 2196
st. 2197
st. 2198
st. 2199
st. 2200
st. 2201
st. 2202
st. 2203
st. 2204
st. 2205
st. 2206
st. 2207
st. 2208
st. 2209
st. 2210
st. 2211
st. 2212
st. 2213
st. 2214
st. 2215
st. 2216
st. 2217
st. 2218
st. 2219
st. 2220
st. 2221
st. 2222
st. 2223
st. 2224
st. 2225
st. 2226
st. 2227
st. 2228
st. 2229
st. 2230
st. 2231
st. 2232
st. 2233
st. 2234
st. 2235
st. 2236
st. 2237
st. 2238
st. 2239
st. 2240
st. 2241
st. 2242
st. 2243
st. 2244
st. 2245
st. 2246
st. 2247
st. 2248
st. 2249
st. 2250
st. 2251
st. 2252
st. 2253
st. 2254
st. 2255
st. 2256
st. 2257
st. 2258
st. 2259
st. 2260
st. 2261
st. 2262
st. 2263
st. 2264
st. 2265
st. 2266
st. 2267
st. 2268
st. 2269
st. 2270
st. 2271
st. 2272
st. 2273
st. 2274
st. 2275
st. 2276
st. 2277
st. 2278
st. 2279
st. 2280
st. 2281
st. 2282
st. 2283
st. 2284
st. 2285
st. 2286
st. 2287
st. 2288
st. 2289
st. 2290
st. 2291
st. 2292
st. 2293
st. 2294
st. 2295
st. 2296
st. 2297
st. 2298
st. 2299
st. 2300
st. 2301
st. 2302
st. 2303
st. 2304
st. 2305
st. 2306
st. 2307
st. 2308
st. 2309
st. 2310
st. 2311
st. 2312
st. 2313
st. 2314
st. 2315
st. 2316
st. 2317
st. 2318
st. 2319
st. 2320
st. 2321
st. 2322
st. 2323
st. 2324
st. 2325
st. 2326
st. 2327
st. 2328
st. 2329
st. 2330
st. 2331
st. 2332
st. 2333
st. 2334
st. 2335
st. 2336
st. 2337
st. 2338
st. 2339
st. 2340
st. 2341
st. 2342
st. 2343
st. 2344
st. 2345
st. 2346
st. 2347
st. 2348
st. 2349
st. 2350
st. 2351
st. 2352
st. 2353
st. 2354
st. 2355
st. 2356
st. 2357
st. 2358
st. 2359
st. 2360
st. 2361
st. 2362
st. 2363
st. 2364
st. 2365
st. 2366
st. 2367
st. 2368
st. 2369
st. 2370
st. 2371
st. 2372
st. 2373
st. 2374
st. 2375
st. 2376
st. 2377
st. 2378
st. 2379
st. 2380
st. 2381
st. 2382
st. 2383
st. 2384
st. 2385
st. 2386
st. 2387
st. 2388
st. 2389
st. 2390
st. 2391
st. 2392
st. 2393
st. 2394
st. 2395
st. 2396
st. 2397
st. 2398
st. 2399
st. 2400
st. 2401
st. 2402
st. 2403
st. 2404
st. 2405
st. 2406
st. 2407
st. 2408
st. 2409
st. 2410
st. 2411
st. 2412
st. 2413
st. 2414
st. 2415
st. 2416
st. 2417
st. 2418
st. 2419
st. 2420
st. 2421
st. 2422
st. 2423
st. 2424
st. 2425
st. 2426
st. 2427
st. 2428
st. 2429
st. 2430
st. 2431
st. 2432
st. 2433
st. 2434
st. 2435
st. 2436
st. 2437
st. 2438
st. 2439
st. 2440
st. 2441
st. 2442
st. 2443
st. 2444
st. 2445
st. 2446
st. 2447
st. 2448
st. 2449
st. 2450
st. 2451
st. 2452
st. 2453
st. 2454
st. 2455
st. 2456
st. 2457
st. 2458
st. 2459
st. 2460
st. 2461
st. 2462
st. 2463
st. 2464
st. 2465
st. 2466
st. 2467
st. 2468
st. 2469
st. 2470
st. 2471
st. 2472
st. 2473
st. 2474
st. 2475
st. 2476
st. 2477
st. 2478
st. 2479
st. 2480
st. 2481
st. 2482
st. 2483
st. 2484
st. 2485
st. 2486
st. 2487
st. 2488
st. 2489
st. 2490
st. 2491
st. 2492
st. 2493
st. 2494
st. 2495
st. 2496
st. 2497
st. 2498
st. 2499
st. 2500
st. 2501
st. 2502
st. 2503
st. 2504
st. 2505
st. 2506
st. 2507
st. 2508
st. 2509
st. 2510
st. 2511
st. 2512
st. 2513
st. 2514
st. 2515
st. 2516
st. 2517
st. 2518
st. 2519
st. 2520
st. 2521
st. 2522
st. 2523
st. 2524
st. 2525
st. 2526
st. 2527
st. 2528
st. 2529
st. 2530
st. 2531
st. 2532
st. 2533
st. 2534
st. 2535
st. 2536
st. 2537
st. 2538
st. 2539
st. 2540
st. 2541
st. 2542
st. 2543
st. 2544
st. 2545
st. 2546
st. 2547
st. 2548
st. 2549
st. 2550
st. 2551
st. 2552
st. 2553
st. 2554
st. 2555
st. 2556
st. 2557
st. 2558
st. 2559
st. 2560
st. 2561
st. 2562
st. 2563
st. 2564
st. 2565
st. 2566
st. 2567
st. 2568
st. 2569
st. 2570
st. 2571
st. 2572
st. 2573
st. 2574
st. 2575
st. 2576
st. 2577
st. 2578
st. 2579
st. 2580
st. 2581
st. 2582
st. 2583
st. 2584
st. 2585
st. 2586
st. 2587
st. 2588
st. 2589
st. 2590
st. 2591
st. 2592
st. 2593
st. 2594
st. 2595
st. 2596
st. 2597
st. 2598
st. 2599
st. 2600
st. 2601
st. 2602
st. 2603
st. 2604
st. 2605
st. 2606
st. 2607
st. 2608
st. 2609
st. 2610
st. 2611
st. 2612
st. 2613
st. 2614
st. 2615
st. 2616
st. 2617
st. 2618
st. 2619
st. 2620
st. 2621
st. 2622
st. 2623
st. 2624
st. 2625
st. 2626
st. 2627
st. 2628
st. 2629
st. 2630
st. 2631
st. 2632
st. 2633
st. 2634
st. 2635
st. 2636
st. 2637
st. 2638
st. 2639
st. 2640
st. 2641
st. 2642
st. 2643
st. 2644
st. 2645
st. 2646
st. 2647
st. 2648
st. 2649
st. 2650
st. 2651
st. 2652
st. 2653
st. 2654
st. 2655
st. 2656
st. 2657
st. 2658
st. 2659
st. 2660
st. 2661
st. 2662
st. 2663
st. 2664
st. 2665
st. 2666
st. 2667
st. 2668
st. 2669
st. 2670
st. 2671
st. 2672
st. 2673
st. 2674
st. 2675
st. 2676
st. 2677
st. 2678
st. 2679
st. 2680
st. 2681
st. 2682
st. 2683
st. 2684
st. 2685
st. 2686
st. 2687
st. 2688
st. 2689
st. 2690
st. 2691
st. 2692
st. 2693
st. 2694
st. 2695
st. 2696
st. 2697
st. 2698
st. 2699
st. 2700
st. 2701
st. 2702
st. 2703
st. 2704
st. 2705
st. 2706
st. 2707
st. 2708
st. 2709
st. 2710
st. 2711
st. 2712
st. 2713
st. 2714
st. 2715
st. 2716
st. 2717
st. 2718
st. 2719
st. 2720
st. 2721
st. 2722
st. 2723
st. 2724
st. 2725
st. 2726
st. 2727
st. 2728
st. 2729
st. 2730
st. 2731
st. 2732
st. 2733
st. 2734
st. 2735
st. 2736
st. 2737
st. 2738
st. 2739
st. 2740
st. 2741
st. 2742
st. 2743
st. 2744
st. 2745
st. 2746
st. 2747
st. 2748
st. 2749
st. 2750
st. 2751
st. 2752
st. 2753
st. 2754
st. 2755
st. 2756
st. 2757
st. 2758
st. 2759
st. 2760
st. 2761
st. 2762
st. 2763
st. 2764
st. 2765
st. 2766
st. 2767
st. 2768
st. 2769
st. 2770
st. 2771
st. 2772
st. 2773
st. 2774
st. 2775
st. 2776
st. 2777
st. 2778
st. 2779
st. 2780
st. 2781
st. 2782
st. 2783
st. 2784
st. 2785
st. 2786
st. 2787
st. 2788
st. 2789
st. 2790
st. 2791
st. 2792
st. 2793
st. 2794
st. 2795
st. 2796
st. 2797
st. 2798
st. 2799
st. 2800
st. 2801
st. 2802
st. 2803
st. 2804
st. 2805
st. 2806
st. 2807
st. 2808
st. 2809
st. 2810
st. 2811
st. 2812
st. 2813
st. 2814
st. 2815
st. 2816
st. 2817
st. 2818
st. 2819
st. 2820
st. 2821
st. 2822
st. 2823
st. 2824
st. 2825
st. 2826
st. 2827
st. 2828
st. 2829
st. 2830
st. 2831
st. 2832
st. 2833
st. 2834
st. 2835
st. 2836
st. 2837
st. 2838
st. 2839
st. 2840
st. 2841
st. 2842
st. 2843
st. 2844
st. 2845
st. 2846
st. 2847
st. 2848
st. 2849
st. 2850
st. 2851
st. 2852
st. 2853
st. 2854
st. 2855
st. 2856
st. 2857
st. 2858
st. 2859
st. 2860
st. 2861
st. 2862
st. 2863
st. 2864
st. 2865
st. 2866
st. 2867
st. 2868
st. 2869
st. 2870
st. 2871
st. 2872
st. 2873
st. 2874
st. 2875
st. 2876
st. 2877
st. 2878
st. 2879
st. 2880
st. 2881
st. 2882
st. 2883
st. 2884
st. 2885
st. 2886
st. 2887
st. 2888
st. 2889
st. 2890
st. 2891
st. 2892
st. 2893
st. 2894
st. 2895
st. 2896
st. 2897
st. 2898
st. 2899
st. 2900
st. 2901
st. 2902
st. 2903
st. 2904
st. 2905
st. 2906
st. 2907
st. 2908
st. 2909
st. 2910
st. 2911
st. 2912
st. 2913
st. 2914
st. 2915
st. 2916
st. 2917
st. 2918
st. 2919
st. 2920
st. 2921
st. 2922
st. 2923
st. 2924
st. 2925
st. 2926
st. 2927
st. 2928
st. 2929
st. 2930
st. 2931
st. 2932
st. 2933
st. 2934
st. 2935
st. 2936
st. 2937
st. 2938
st. 2939
st. 2940
st. 2941
st. 2942
st. 2943
st. 2944
st. 2945
st. 2946
st. 2947
st. 2948
st. 2949
st. 2950
st. 2951
st. 2952
st. 2953
st. 2954
st. 2955
st. 2956
st. 2957
st. 2958
st. 2959
st. 2960
st. 2961
st. 2962
st. 2963
st. 2964
st. 2965
st. 2966
st. 2967
st. 2968
st. 2969
st. 2970
st. 2971
st. 2972
st. 2973
st. 2974
st. 2975
st. 2976
st. 2977
st. 2978
st. 2979
st. 2980
st. 2981
st. 2982
st. 2983
st. 2984
st. 2985
st. 2986
st. 2987
st. 2988
st. 2989
st. 2990
st. 2991
st. 2992
st. 2993
st. 2994
st. 2995
st. 2996
st. 2997
st. 2998
st. 2999
st. 3000

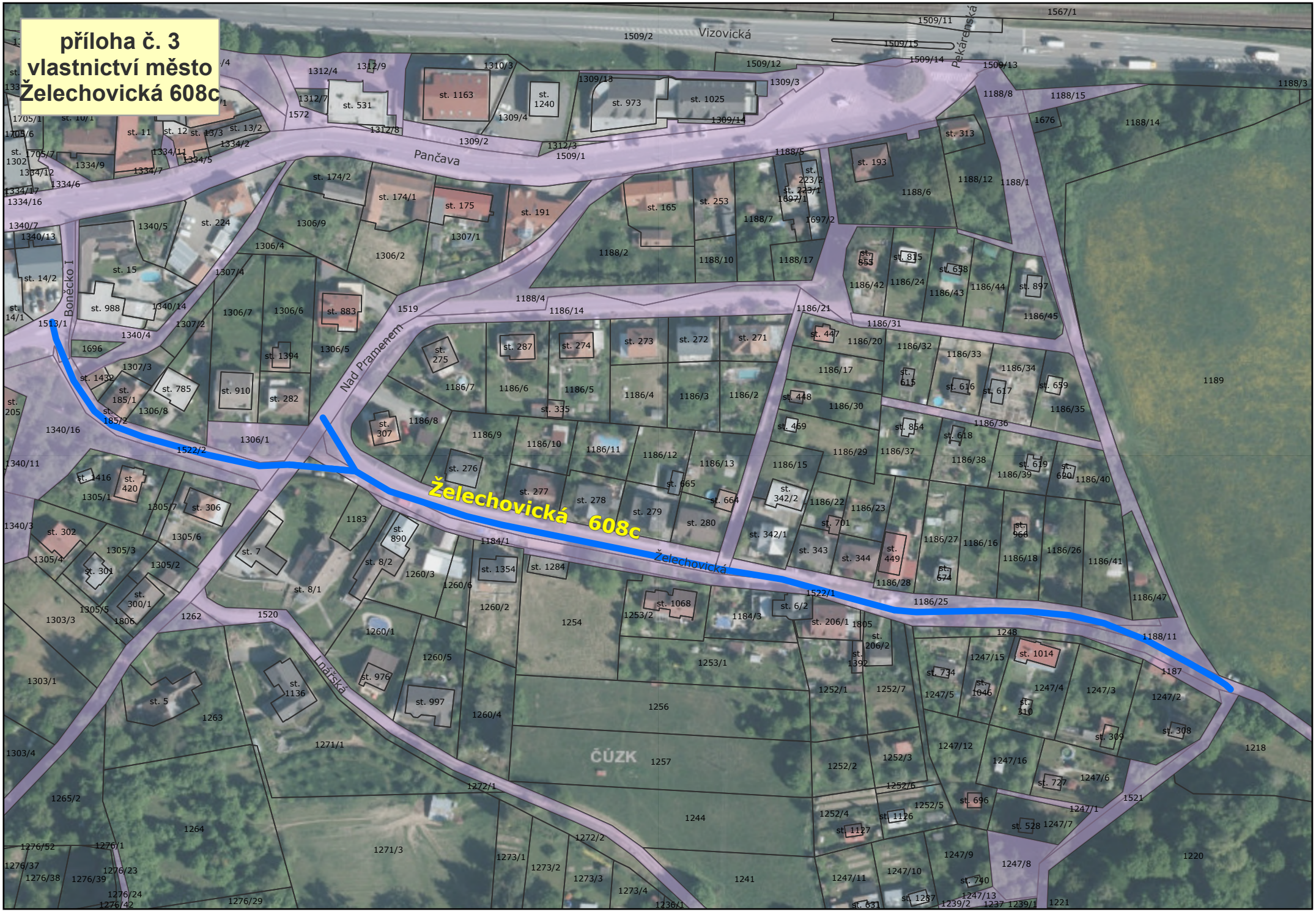
příloha č. 3
vlastnictví město
Želechovická 608c
Vizovická
Pekárenská
Pančava
Nad Pramenem
Boněcko I
Lnářská
Želechovická 608c
Želechovická
ČÚZK