ÚZEMNÍ PLÁN ZLÍN

VÝKRES ZÁKLADNÍHO ČLENĚNÍ ÚZEMÍ

Legenda

- řešené území
- Zlín – hranice katastrálních území
- 100 – číslo plochy s rozdílným způsobem využití
- parcelní kresba
- RUS1 – plochy pro ověření územní studií
- P1 – plochy přestavby
- územní rezervy
- návrhové plochy - plochy změn v krajině
- návrhové plochy - zastavitelné plochy
- zastavěné území k 1.6.2021

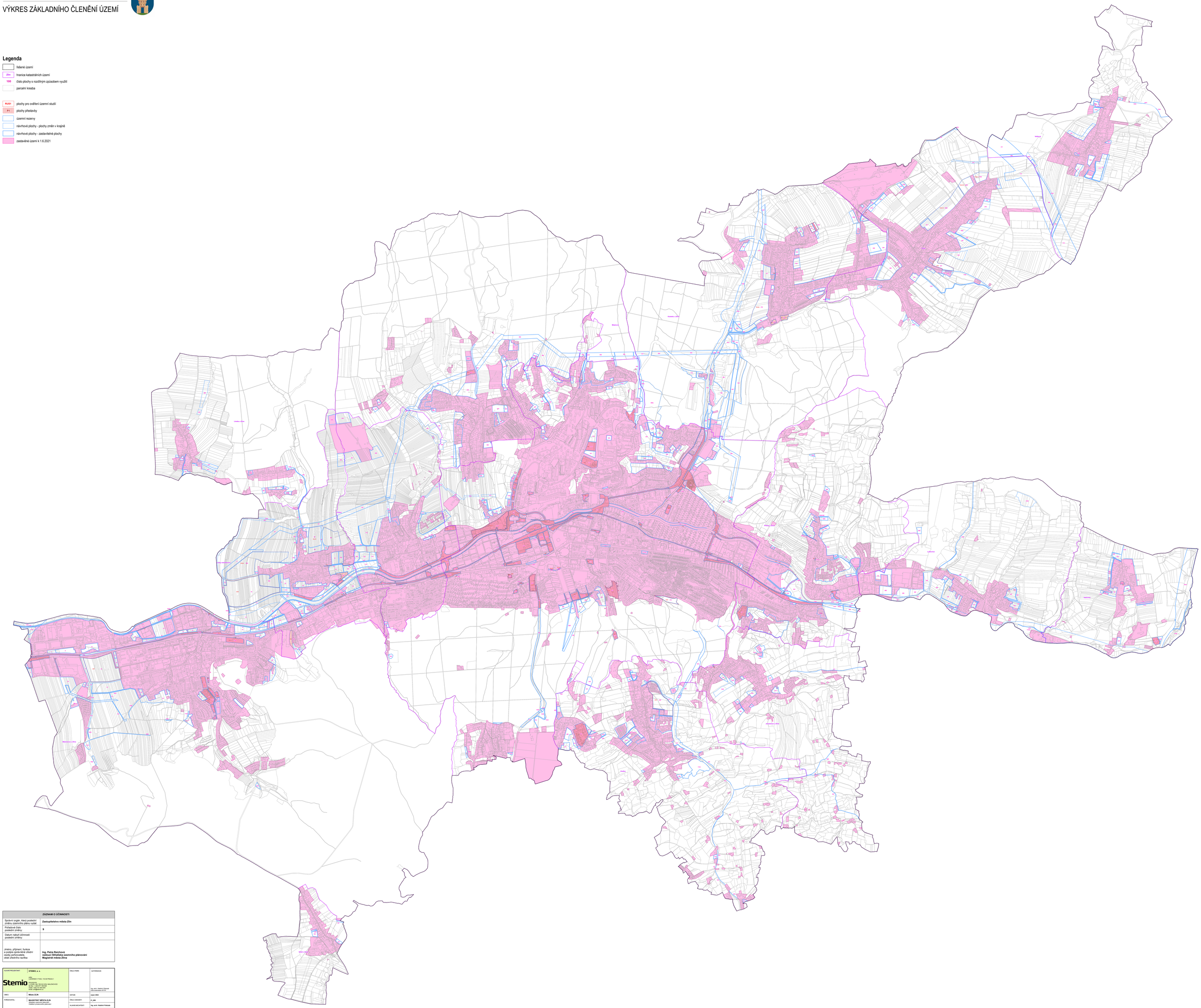

ZÁZNAM O ÚČINNOSTI	
Správní orgán, který poslední změnu územního plánu vydal:	**Zastupitelstvo města Zlín**
Pořadové číslo poslední změny:	**9**
Datum nabytí účinnosti poslední změny:	
Jméno, příjmení, funkce a podpis oprávněné úřední osoby pořizovatele, otisk úředního razítka:	**Ing. Petra Raichová** **vedoucí Střediska územního plánování** **Magistrát města Zlína**

HLAVNÍ PROJEKTANT:	**STEMIO, a. s.** sídlo: LAZARSKÁ 1716/5, 110 00 PRAHA 1 provozovna: Kvítkova 1851, 760 01 ZLÍN, MALENOVICE tel./fax: +420 577 158 229 mobil: +420 731 653 604 email: info@stemio.cz	ČÍSLO PARÉ:	AUTORIZACE: Ing. arch. Vladimír Pelikán ČKA autorizace 2277/1
OBEC:	**Město ZLÍN**	DATUM:	**srpen 2024**
POŘIZOVATEL:	**MAGISTRÁT MĚSTA ZLÍNA** Středisko územního plánování Odděleni posuzování a plánování	ČÍSLO VÝKAZY:	**11_ZM**
		HLAVNÍ ARCHITEKT:	**Ing. arch. Vladimír Pelikán**
		STUPEŇ:	**úplné znění**
NÁZEV AKCE:	**ÚPLNÉ ZNĚNÍ ÚZEMNÍHO PLÁNU ZLÍN po vydání změny č. 4C**		
OBSAH:	**VÝKRES ZÁKLADNÍHO ČLENĚNÍ ÚZEMÍ**	MĚŘÍTKO:	**1:5 000**
		ČÍSLO VÝKRESU:	**1**