

č.j.:MMZL148143/2024

Vyvěšeno: 16. 7. 2024
Sňato: 5. 8. 2024

V souladu s ust. § 39 odst. 1 zákona č. 128/2000 Sb., o obcích v platném znění zveřejňujeme před projednáním v orgánech statutárního města Zlína dle usnesení Rady města Zlína č. **usnesení 57/13R/2024 ze dne 8. 7. 2024.**

Záměr pronajmout nebytový prostor

Adresa: Dlouhá 4211-4217 (č. jednotky 4212/2), Zlín
Umístění: I. nadzemní podlaží
Výměra: 156 m²
Účel: prostory pro podnikání

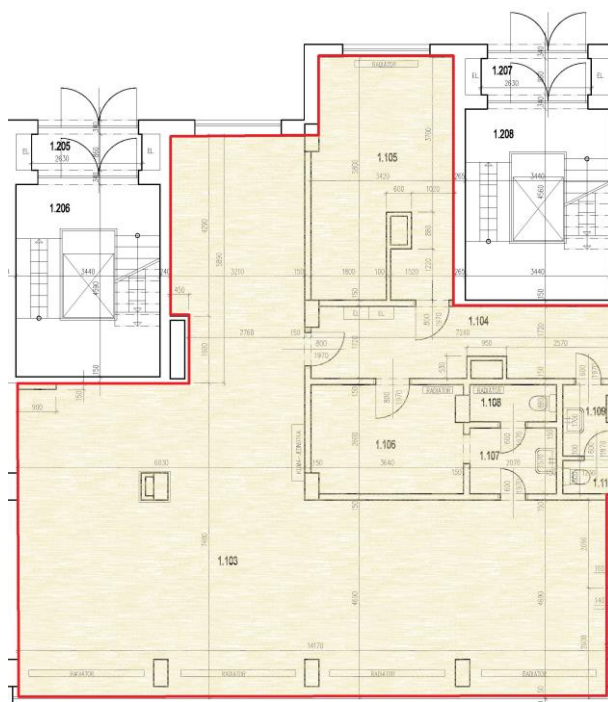

Podmínky výběrového řízení

- Nabídka nájemného v minimální výši 1.900,- Kč/m²/rok bez DPH.
- Složení jistoty ve výši tříměsíčního nájemného nabídnutého uchazečem/kou. V případě, že tato jistota nebude uhrazena před podáním nabídky, bude zájemce z výběrového řízení vyřazen.

č.j.:MMZL148143/2024

Vyvěšeno: 16. 7. 2024

Sňato: 5. 8. 2024

- Podrobnější podmínky jsou uvedeny v prohlášení, které je k dispozici na oddělení správy nebytových domů Odboru majetkové správy Magistrátu města Zlína, pracoviště Zarámí 4421, Zlín u J. Marečkové, tel. 577 630 997, e-mail: janamareckova@zlin.eu.
- Obsah nabídky:
 1. Žádost o nebytový prostor
 2. Podepsané prohlášení o složení jistoty a přijetí podmínek výběrového řízení k pronájmu prostor sloužících podnikání
 3. Cenová nabídka, která u plátců DPH bude včetně DPH a u neplátců bez DPH
 4. Popis záměru/účelu využití nebytových prostor
 5. Čestné prohlášení, že uchazeč/ka nemá vůči správci daně FÚ, OSSZ, zdravotním pojišťovnám a statutárnímu městu Zlín žádné závazky

Podání nabídky v uzavřené obálce s nadepsanou adresou uchazeče/ky a označenou heslem „**VŘ NEOTVÍRAT – Dlouhá 4212**“ do podatelny Magistrátu města Zlína, pracoviště Zarámí 4421, Zlín **do 6. srpna 2024 do 10:00 hodin**. Nabídky podané po tomto termínu nebudou hodnoceny a budou bez otevření vráceny uchazeči/ce.

Statutární město Zlín si vyhrazuje právo z předložených nabídek nevybrat žádnou nabídku a toto výběrové řízení zrušit bez udání důvodu.

(dokument je elektronicky podepsán)

Ing. Jiří Hospodka
vedoucí oddělení správy nebytových domů
Magistrát města Zlína