## SCHÉMA POHYBLIVÉHO PRACOVNÍHO MÍSTA V UZAVŘENÉM USEKU

- rekonstrukce chodníku v I. ETAPĚ
- průjezdní šířka kolem koridoru min. 3 m
- průchozí šířka min. 1,5 m
- délka záboru max. 50 metrů
- stavba zajistí bezpečný průchod obyvatelům dotčených nemovitostí
- zrdcadlové otočení pro práce na druhé straně komunikace

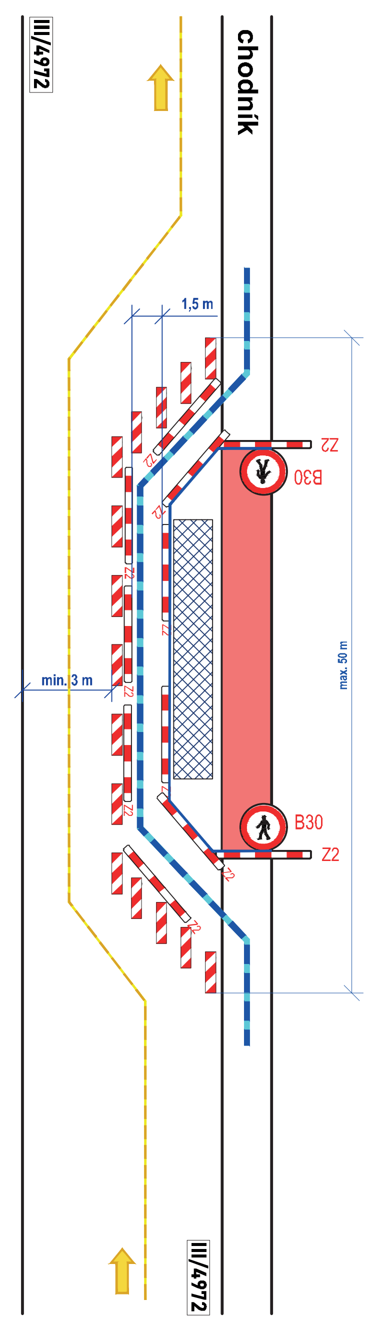


## PRACOVNÍ MÍSTO

- vyklízecí PDZ bude umístěno min. týden před zahájením platnosti zákazu
- stavba zajistí bezpečný průchod obyvatelům dotčených nemovitostí

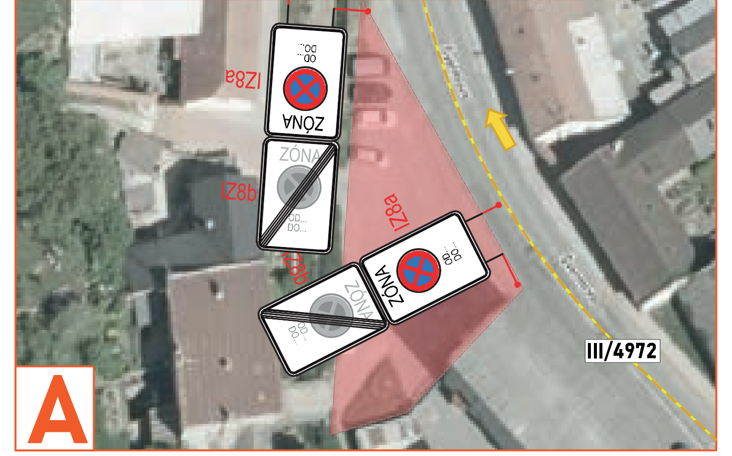


## OBJÍZDNÁ TRASA BUS

- autobusová doprava ve směru ZLÍN - SALAŠ vedena po objízdné trase
- autobusová doprava ve směru SALAŠ - ZLÍN vedena přes pracovní místo
- PDZ IP 22 bude umístěno min. týden před zahájením prací

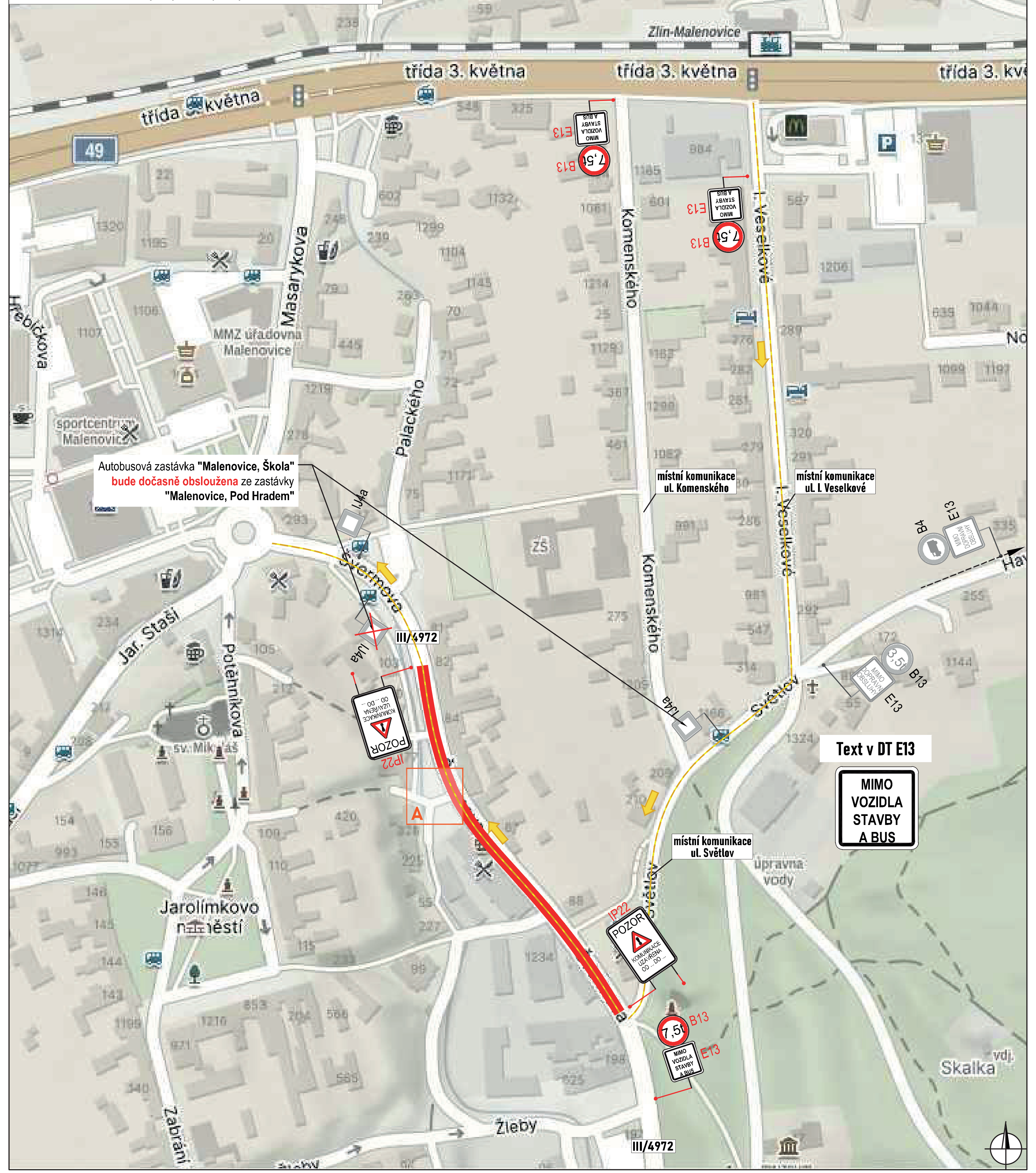


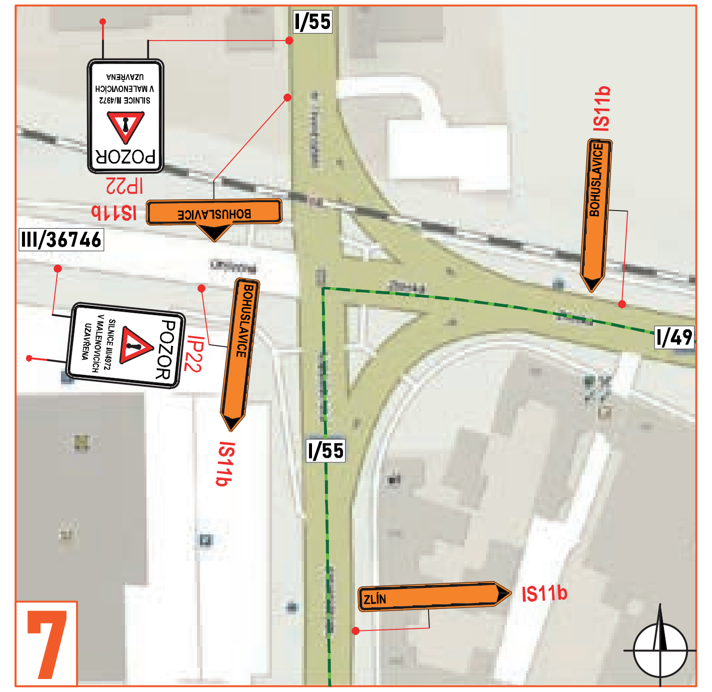


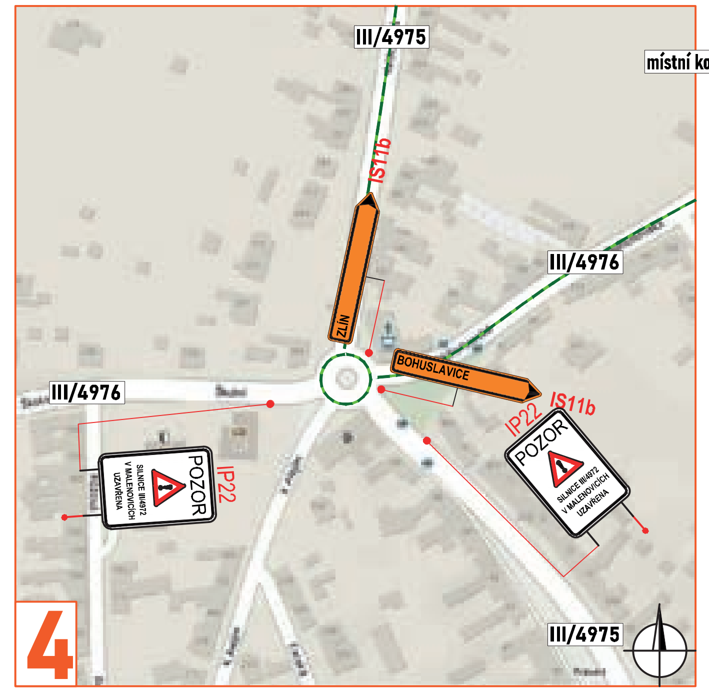


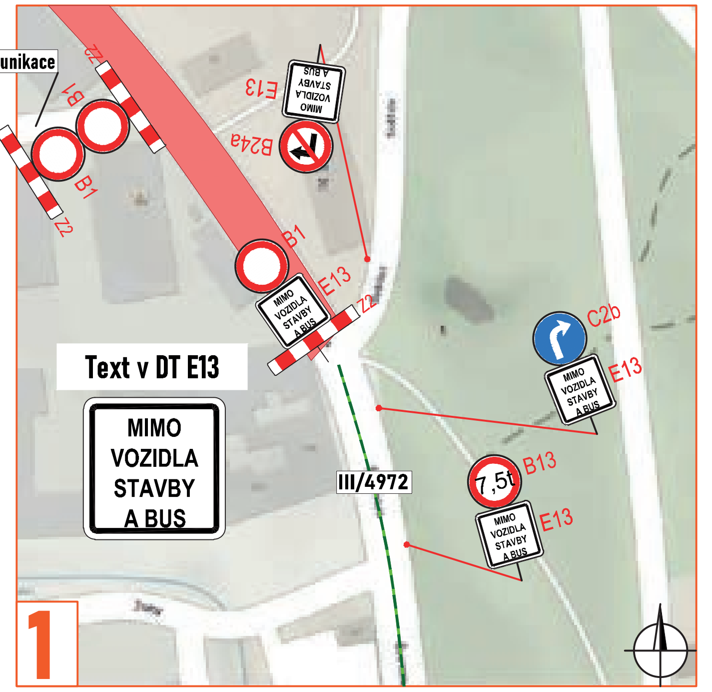


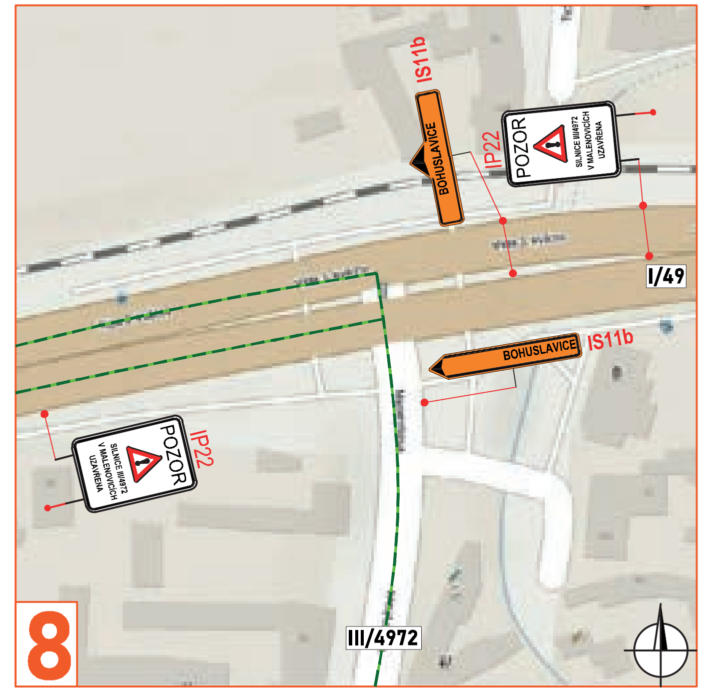


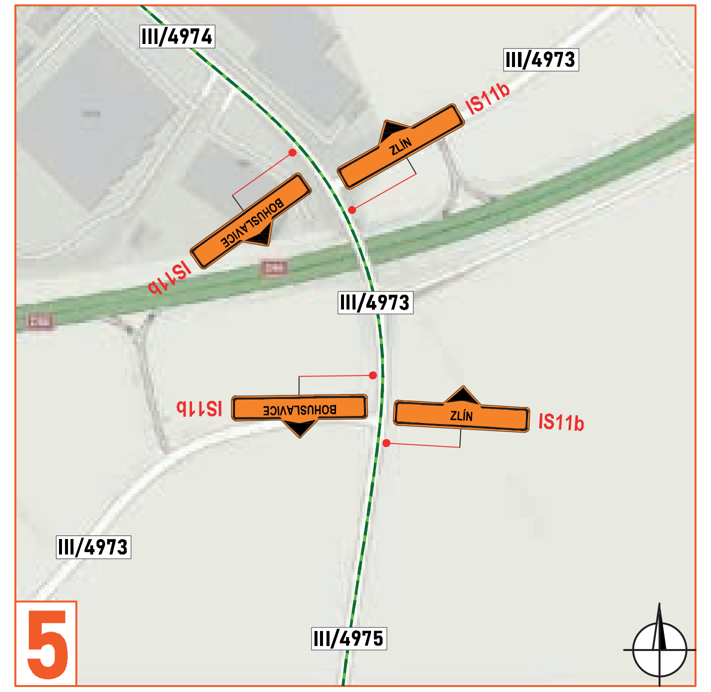


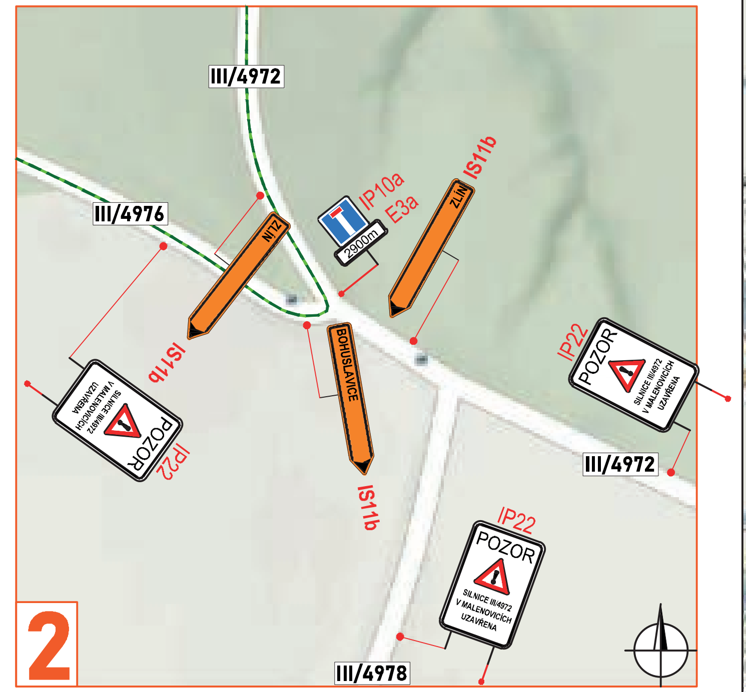


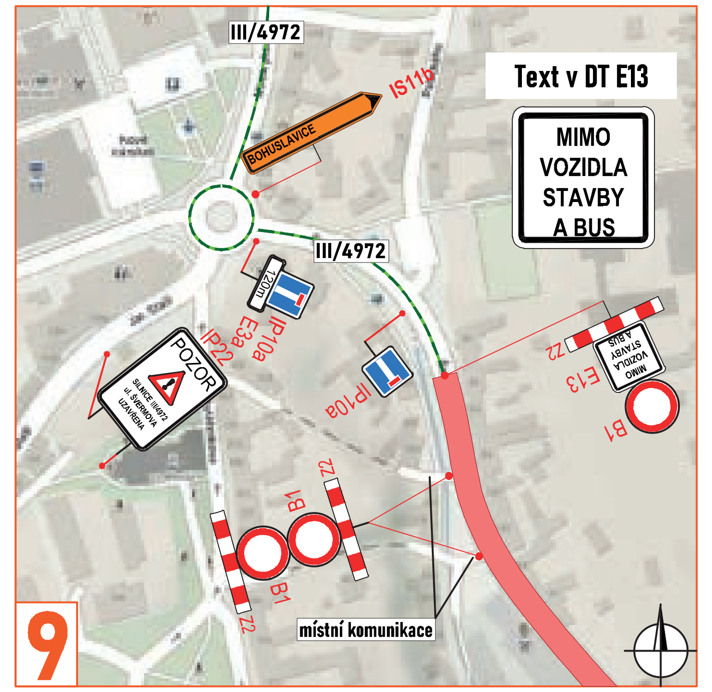


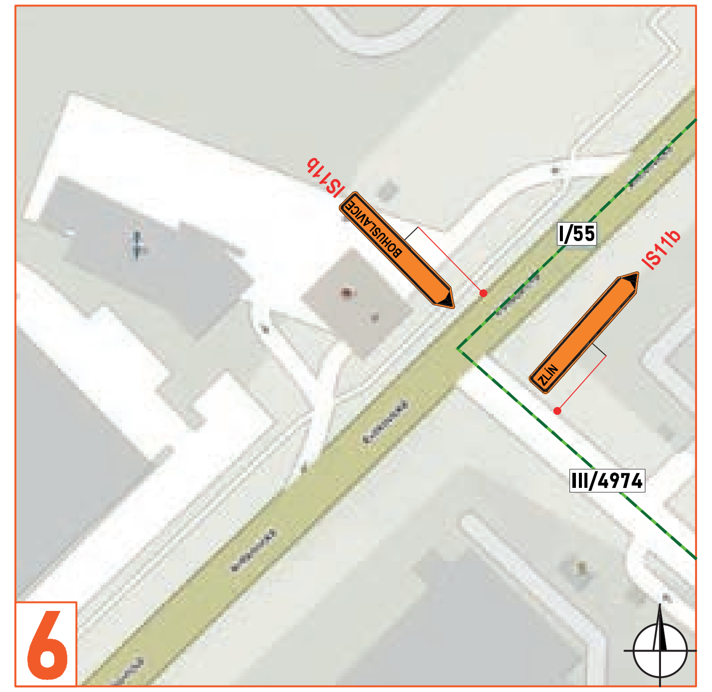


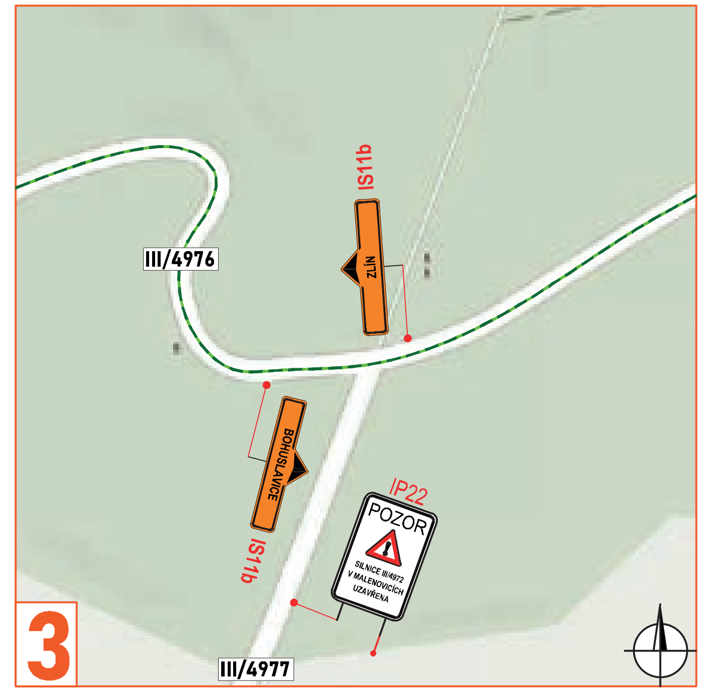


## OBJÍZDNÁ TRASA

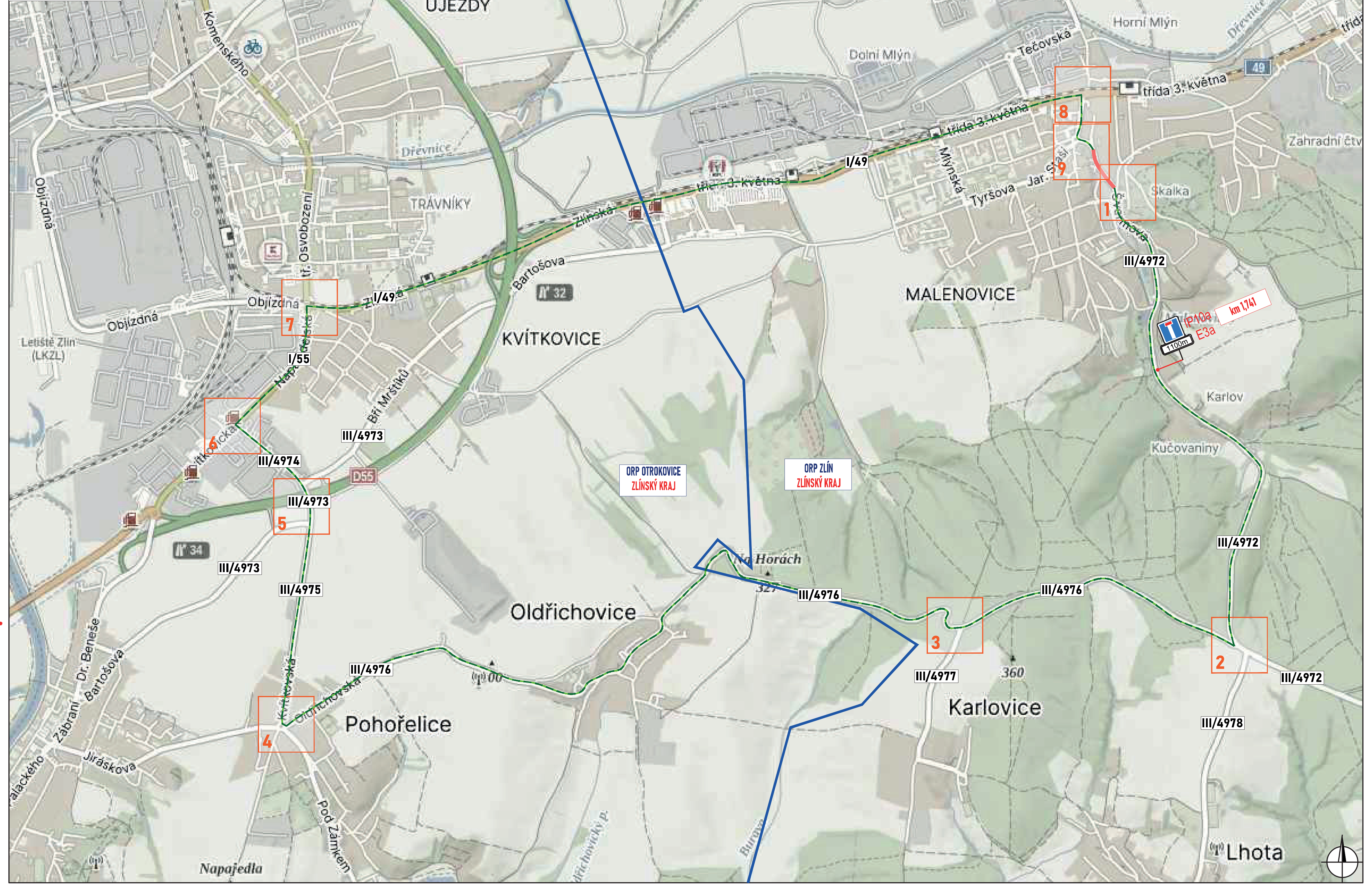


### Legenda:

- pracovní místo
- objízdná trasa
- směr jízdy autobusu
- navržené přechodné svislé dopravní značení
- stávající svislé dopravní značení
- zrušené/přesunuté stávající svislé dopravní značení
- manipulační prostor / technika na komunikaci
- mobilní oplocení
- obchozí trasa
- směr jízdy autobusu

Souhlasíme s přechodnou úpravou provozu, uzavírkou, zvláštním užíváním pozemní komunikace, navrženou objízdnou a obchozí trasou.
V souladu s ustanovením § 36 odst. 3 zák. č. 500/2004 Sb. Správního řádu se vzdáváme práva vyjádřit se k podkladům rozhodnutí.

Dopravní značení, které bude v rozporu s přechodným dopravním značením, bude dočasně zneplatněno.

| ZDROJ MAPOVÝCH PODKLADŮ | Mapy.cz; © Seznam.cz, a.s. |
| --- | --- |