

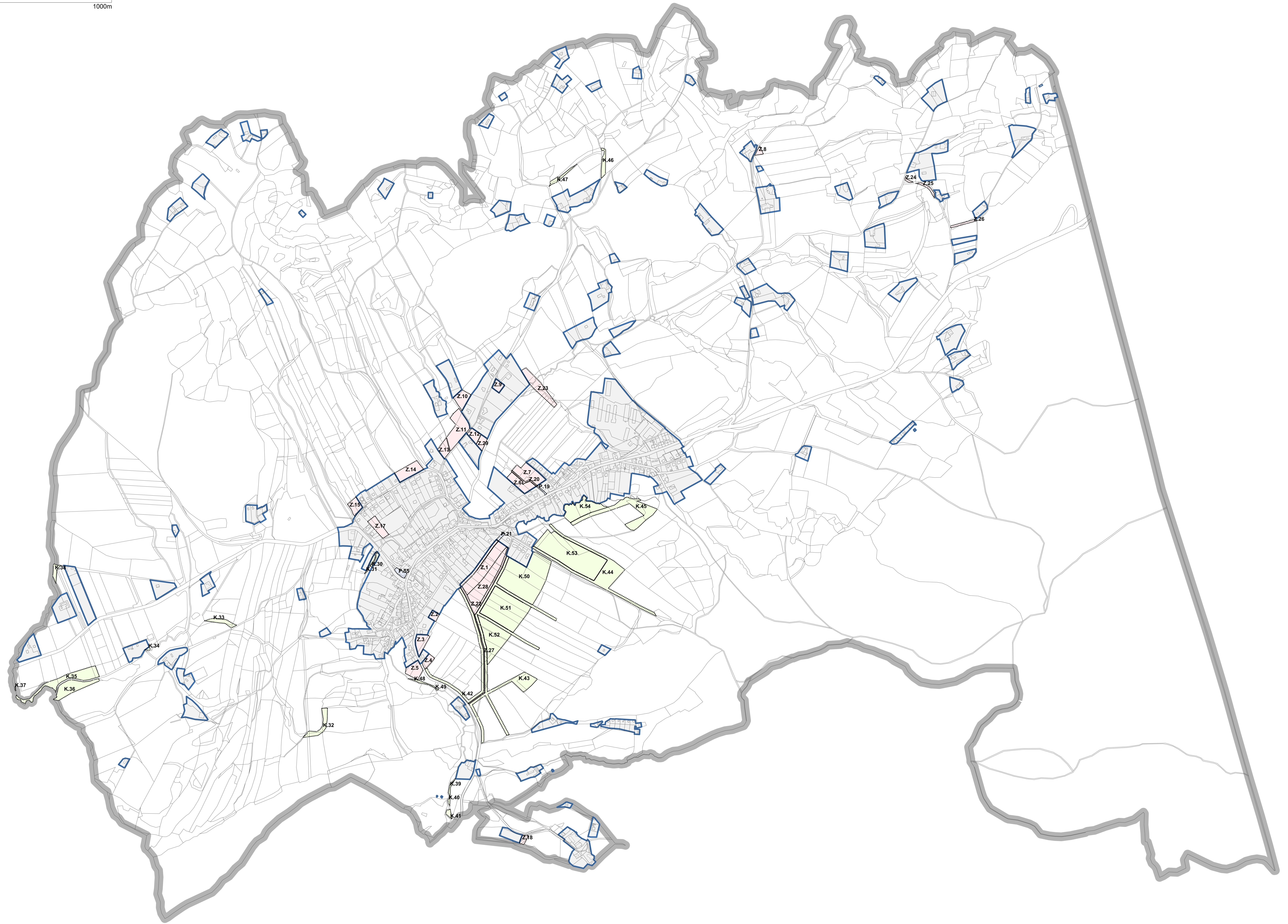

ÚZEMNÍ PLÁN PROVODOV

s prvky regulačního plánu

VÝKRES ZÁKLADNÍHO ČLENĚNÍ ÚZEMÍ

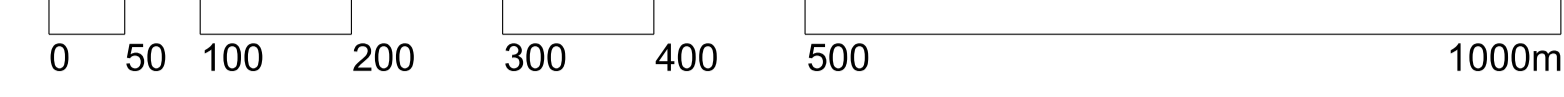

LEGENDA:

- PARCELNÍ KRESBA
- VNITŘNÍ KRESBA PARCEL
- REŠENÉ ÚZEMÍ
- ZASTAVĚNÉ ÚZEMÍ K 01.04.2023
- Z.1 ZASTAVITELNÁ PLOCHA
- P.19 PLOCHA PŘESTAVBY
- K.30 PLOCHA ZMĚNY V KRAJINĚ

V celém řešeném území jsou zavedeny prvky regulačního plánu.

ZÁZNAM O ÚČINNOSTI	
SPRÁVNÍ ORGÁN, KTERÝ UP VYDAL	Zastupitelstvo obce Provodov
DATUM NABÝTÍ ÚČINNOSTI	
POŘIZOVATEL	Magistrát města Znojma Odbor územního plánování
OPRAVNĚNÁ ÚŘEDNÍ OSOBA JMÉNO, PŘÍJMĚNÍ	Daniela Petrášová
FUNKCE	pořizovatel územního plánu
PODPIS (oprávněná úřední osoba pořizovatele)	otisk úředního razítka pořizovatele:

	výška č.:	otisk autorizačního razítka:
--	-----------	------------------------------

Příloha č. 2

GENERÁLNÍ PROJEKTANT: Ing. Lubor Šavčík IČO 73878481 Ohrada 1854 785 01 Vsetín	VYPRACOVAL: Miroslav Ševčík
ZOPROJEKTOVATEL: Ing. Václav Ševčík Zpracování architektury ČS.A 3054 Ing. Václav Ševčík 0661 Turov.Savicki@seznam.cz	C. ZAKÁZKY: 26_21
OBJEDNATEL: OBEC PROVODOV	DATUM: 06/2024
ÚZEMNÍ PLÁN PROVODOV s prvky regulačního plánu	MĚŘÍTKO: 1:5 000
VÝKRES ZÁKLADNÍHO ČLENĚNÍ ÚZEMÍ	Č. VÝKRESU: A/II.1