# Změna č. 4C
# Územního plánu Zlín

HLAVNÍ VÝKRES-
předpokládaná podoba po změně č. 4C

## Legenda

- řešené území
- zastavitelné plochy
- zastavěné území k 1.6.2021
- biokoridory ÚSES - Stav
- biokoridory ÚSES - Návrh
- biocentra ÚSES - Stav
- biocentra ÚSES - Návrh
- plochy určené k rozlivu povodně (polldry)
- 100 číslo plochy s rozdílným způsobem využití
- parcelní kresba
- vnitřní kresba

| STABILIZOVANÉ PLOCHY | PLOCHY ZMĚN | PLOCHY VEŘEJNÉHO ZÁJMU | |
|---|---|---|---|
| B | B | | plochy bydlení |
| BH | BH | BH | plochy bydlení hromadného |
| BI | BI | BI | plochy bydlení individuálního |
| BX | BX | | plochy bydlení specifických forem |
| RH | RH | | plochy rekreace - hromadná |
| RI | RI | | plochy rekreace - rodinná |
| RZ | RZ | | plochy rekreace - rodinná - zahrádkářské osady |
| OV | OV | | plochy občanského vybavení - veřejné vybavení |
| OS | OS | OS | plochy občanského vybavení - tělovýchova a sport |
| OH | OH | | plochy občanského vybavení - veřejná pohřebiště |
| OK | | | plochy občanského vybavení - komerční zařízení - nákupní centra |
| OK.1 | OK.1 | | plochy občanského vybavení - komerční zařízení |
| OL | OL | | plochy občanského vybavení - lázeňství |
| OX | | | plochy občanského vybavení specifických forem |
| P* | P* | P* | plochy veřejných prostranství |
| DS | DS | DS | plochy dopravní infrastruktury - silniční doprava |
| DZ | DZ | | plochy dopravní infrastruktury - drážní doprava |
| DL | | | plochy dopravní infrastruktury - letecká doprava |
| DX | DX | | plochy dopravní infrastruktury specifické |
| T* | T* | | plochy technické infrastruktury |
| TO.1 | TO.1 | | plochy technické infrastruktury - nakládání s odpady |
| SO | SO | SO | plochy smíšené obytné |
| SO.1 | SO.1 | | plochy smíšené obytné v centrální zóně - městské centrum |
| SO.2 | SO.2 | | plochy smíšené obytné městské - lokální centrum |
| V | V | | plochy výroby a skladování |
| VZ | VZ | | plochy pro zemědělskou a lesnickou výrobu - zahradnictví |
| SP | SP | | plochy smíšené výrobní |
| Ť | | | plochy těžby nerostů |
| | S | | plochy smíšeného využití |
| Z* | Z* | | plochy sídelní zeleně |
| WT | WT | | plochy vodní |
| S* | S* | | plochy smíšené nezastavěného území |
| K | K | K | plochy krajinné zeleně |
| P | P | | plochy přírodní |
| Z.1 | | | plochy zemědělské specifické |
| Z | | | plochy zemědělské |
| L | L | | plochy lesní |

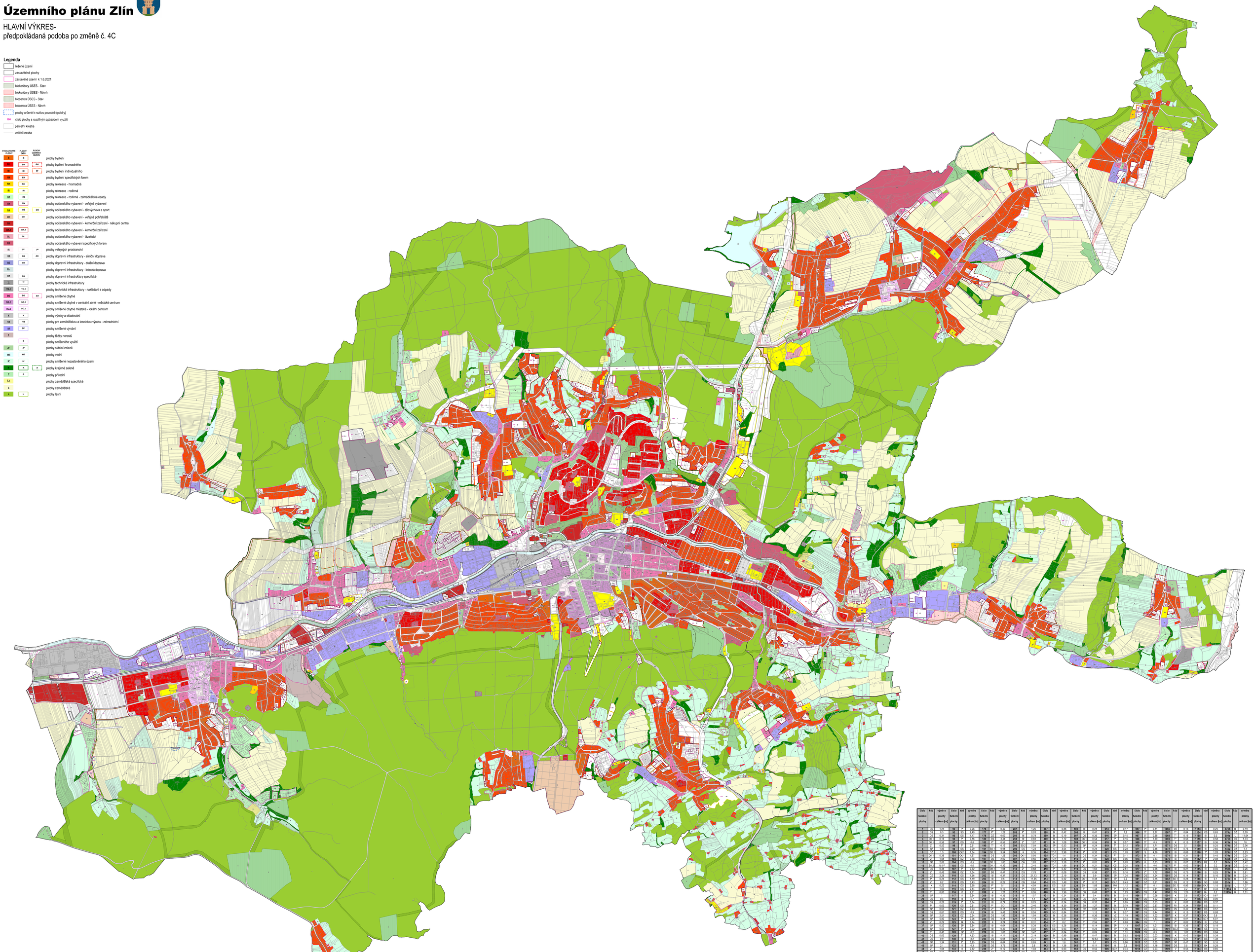

| Číslo funkční plochy | kód | výměra plochy celkem [ha] | Číslo funkční plochy | kód | výměra plochy celkem [ha] | Číslo funkční plochy | kód | výměra plochy celkem [ha] | Číslo funkční plochy | kód | výměra plochy celkem [ha] | Číslo funkční plochy | kód | výměra plochy celkem [ha] | Číslo funkční plochy | kód | výměra plochy celkem [ha] | Číslo funkční plochy | kód | výměra plochy celkem [ha] | Číslo funkční plochy | kód | výměra plochy celkem [ha] | Číslo funkční plochy | kód | výměra plochy celkem [ha] | Číslo funkční plochy | kód | výměra plochy celkem [ha] | Číslo funkční plochy | kód | výměra plochy celkem [ha] | Číslo funkční plochy | kód | výměra plochy celkem [ha] |
|---|---|---|---|---|---|---|---|---|---|---|---|---|---|---|---|---|---|---|---|---|---|---|---|---|---|---|---|---|---|---|---|---|---|---|---|
| 1 | DS | 1.25 | 92 | P* | 0.26 | 176 | P* | 0.42 | 287 | B | 1.26 | 397 | B | 2.88 | 505 | B | 0.28 | 613 | B | 0.17 | 937 | P* | 0.11 | 1066 | DS | 0.13 | 1153 | B | 0.25 | 379a | B | 0.19 | | | |
| 2 | DS | 0.3 | 93 | SO | 2.49 | 177 | P* | 1.22 | 288 | P* | 0.03 | 398 | B | 0.42 | 506 | B | 0.41 | 615 | P* | 1.2 | 966 | P* | 2.37 | 1067 | DS | 0.84 | 1154 | OS | 0.61 | 379c | OZ | 0.39 | | | |
| 3 | DS | 0.31 | 95 | DS | 1.17 | 178 | DZ | 0.62 | 292 | B | 0.73 | 399 | B | 0.19 | 507 | DS | 0.35 | 616 | SP | 0.15 | 967 | P* | 0.38 | 1068 | T* | 0.19 | 1155 | B | 0.3 | 379e | DS | 11.64 | | | |
| 4 | OK.1 | 1.18 | 96 | P* | 0.18 | 180 | DS | 1.44 | 294 | B | 0.83 | 400 | B | 1.12 | 509 | OK.1 | 0.54 | 617 | P* | 0.16 | 968 | P* | 0.3 | 1069 | T* | 0.03 | 1156 | B | 0.58 | 479a | DS | 4.73 | | | |
| 5 | OK.1 | 0.56 | 97 | DS | 0.8 | 182 | P* | 0.32 | 297 | P* | 1.07 | 401 | B | 1.08 | 509 | OK.1 | 0.59 | 618 | B | 0.37 | 969 | SP | 0.3 | 1070 | K | 0.15 | 1157 | B | 0.36 | 479e | DS | 18 | | | |
| 7 | P* | 0.57 | 98 | T* | 0.01 | 190 | B | 0.12 | 298 | SO.2 | 7.54 | 402 | SP | 0.53 | 510 | SP | 0.24 | 619 | T* | 0.72 | 970 | SP | 1.71 | 1071 | DS | 0.1 | 1158 | B | 0.25 | 179a | OZ | 0.08 | | | |
| 8 | SP | 1.83 | 99 | DS | 0.29 | 191 | SO.1 | 0.98 | 299 | DS | 1.23 | 403 | K | 3.04 | 511 | K | 0.24 | 620 | DS | 5.28 | 971 | DS | 0.46 | 1072 | WT | 0.76 | 1159 | B | 7.66 | 135a | OZ | 1.1 | | | |
| 9 | OZ | 1.3 | 100 | OK.1 | 1.54 | 194 | SO.1 | 3.54 | 300 | K | 0.35 | 404 | TO.1 | 2.98 | 514 | P* | 0.33 | 621 | DS | 0.78 | 972 | S | 4.46 | 1073 | B | 0.08 | 1160 | T* | 1.26 | 179d | OZ | 0.23 | | | |
| 10 | OK.1 | 0.39 | 101 | OK.1 | 1.97 | 196 | DS | 1.26 | 303 | OK.1 | 0.95 | 405 | TO.1 | 1.4 | 515 | DS | 0.34 | 623 | P* | 0.11 | 973 | B | 0.1 | 1074 | B | 0.31 | 1161 | T* | 3.45 | 179b | OZ | 2.28 | | | |
| 14 | P* | 1.08 | 103 | OZ | 0.78 | 197 | DS | 2.02 | 307 | DS | 0.56 | 406 | TO.1 | 2.35 | 516 | DS | 1.09 | 626 | DS | 0.04 | 974 | K | 0.08 | 1075 | B | 0.08 | 1162 | T* | 7.08 | 135b | OZ | 4.44 | | | |
| 15 | SP | 2.08 | 104 | DS | 3.3 | 198 | SO.1 | 1.85 | 309 | OH | 1.83 | 407 | TO.1 | 1.58 | 517 | P* | 0.05 | 629 | T* | 5.78 | 975 | K | 0.63 | 1076 | B | 0.07 | 1163 | RZ | 3.7 | 367a | OZ | 2.42 | | | |
| 16 | SO.2 | 10.07 | 105 | DS | 8.8 | 199 | OK.1 | 0.2 | 309 | P* | 2.45 | 408 | TO.1 | 1.89 | 518 | OK.1 | 0.21 | 632 | DS | 0.25 | 976 | K | 0.8 | 1077 | P* | 0.02 | 1164 | B | 7.2 | 367b | OZ | 4.15 | | | |
| 18 | DS | 0.34 | 107 | T* | 0.32 | 200 | OK.1 | 1.04 | 310 | P* | 0.68 | 410 | T* | 0.42 | 519 | DS | 1.65 | 636 | B | 2.61 | 977 | K | 0.66 | 1078 | B | 0.27 | 1165 | B | 0.45 | 359b | L | 3.26 | | | |
| 19 | P* | 0.43 | 108 | OZ | 1.04 | 201 | SO | 0.87 | 311 | DS | 7.73 | 411 | T* | 0.09 | 520 | DS | 0.35 | 637 | DS | 0.16 | 978 | P* | 1.72 | 1080 | DS | 0.74 | 1166 | B | 0.25 | 375a | B | 2.61 | | | |
| 20 | OZ | 2.28 | 110 | DS | 1.56 | 202 | B | 0.37 | 312 | DS | 21.13 | 412 | T* | 3.19 | 521 | B | 0.9 | 638 | SP | 1.34 | 980 | DS | 1.24 | 1081 | DS | 0.14 | 1167 | B | 0.18 | 375d | B | 0.34 | | | |
| 21 | P* | 0.24 | 112 | DS | 1.19 | 203 | B | 0.8 | 313 | DS | 11.56 | 413 | K | 0.32 | 526 | OK.1 | 0.38 | 641 | SP | 2.2 | 981 | DS | 0.13 | 1082 | SO.1 | 0.28 | 1168 | B | 0.1 | 375e | B | 0.31 | | | |
| 22 | K | 0.2 | 113 | DS | 0.83 | 204 | B | 0.22 | 314 | DS | 0.64 | 414 | DS | 1.49 | 528 | T* | 0.11 | 642 | OK.1 | 0.43 | 982 | DS | 0.61 | 1083 | DS | 0.12 | 1169 | SO | 0.08 | 551a | L | 1.86 | | | |
| 23 | K | 0.22 | 114 | DS | 0.23 | 205 | B | 0.17 | 315 | P* | 0.16 | 415 | DS | 0.61 | 529 | DS | 0.11 | 644 | OV | 0.3 | 983 | P* | 0.12 | 1084 | DS | 0.12 | 1170 | B | 0.13 | 551b | L | 1.37 | | | |
| 24 | P* | 0.69 | 115 | DS | 2.64 | 207 | P* | 0.11 | 316 | P* | 0.35 | 416 | B | 0.81 | 531 | P* | 1.46 | 671 | B | 1.12 | 984 | P* | 0.1 | 1085 | DS | 0.3 | 1171 | BH | 0.33 | 1185a | B | 1.03 | | | |
| 25 | P* | 1.1 | 117 | K | 2.44 | 208 | B | 0.25 | 319 | B | 1.07 | 421 | B | 0.24 | 532 | P* | 0.4 | 678 | B | 0.15 | 985 | P* | 0.26 | 1086 | DS | 0.41 | 1172 | BH | 0.3 | 1185b | B | 1.31 | | | |
| 26 | SP | 1 | 117.1 | K | 0.04 | 209 | B | 0.7 | 319.1 | K | 1.1 | 422 | B | 2.03 | 533 | DS | 3.21 | 683 | B | 0.63 | 987 | DS | 1.02 | 1092 | B | 0.1 | 1176 | DS | 0.09 | | | | | | |
| 29 | DS | 0.4 | 119 | B | 3.7 | 210 | B | 0.37 | 319.2 | K | 0.3 | 423 | B | 0.34 | 535 | DS | 0.33 | 684 | P* | 3.05 | 988 | DS | 0.53 | 1093 | K | 0.62 | 1178 | DS | 0.37 | | | | | | |
| 30 | DS | 0.25 | 119.1 | P* | 0.64 | 211 | B | 0.74 | 320 | B | 0.25 | 425 | P* | 0.34 | 536 | DS | 0.33 | 684.1 | P* | 3.05 | 989 | DS | 0.37 | 1094 | RI | 0.34 | 1179 | DS | 0.37 | | | | | | |
| 31 | P* | 0.63 | 120 | DS | 0.51 | 212 | P* | 0.3 | 322 | B | 2.46 | 426 | B | 4.39 | 541 | SO | 3.27 | 685 | B | 0.73 | 989.1 | DS | 0.37 | 1094.1 | RI | 0.34 | 1179.1 | DS | 0.11 | | | | | | |
| 32 | SP | 0.63 | 121 | OZ | 0.93 | 213 | P* | 0.11 | 323 | P* | 0.11 | 427 | B | 4.84 | 544 | RH | 0.86 | 687 | SO | 0.5 | 990 | DS | 0.07 | 1095 | OV | 0.42 | 1180 | DS | 0.37 | | | | | | |
| 33 | DS | 0.61 | 122 | DS | 0.3 | 214 | B | 5.46 | 324 | B | 0.55 | 429 | SO | 0.84 | 552 | T* | 1.12 | 692 | B | 0.37 | 991 | DS | 0.44 | 1096 | K | 0.15 | 1182 | DS | 0.58 | | | | | | |
| 34 | SP | 2.51 | 123 | OZ | 0.34 | 221 | DS | 0.48 | 326 | B | 1.04 | 432 | B | 0.38 | 553 | T* | 0.36 | 693 | VZ | 1.19 | 992 | DS | 1.02 | 1097 | K | 0.07 | 1183 | DK | 2.8 | | | | | | |
| 35 | SP | 5.92 | 124 | P* | 0.06 | 224 | DS | 0.45 | 327 | SP | 1.18 | 433 | B | 0.67 | 554 | T* | 1.61 | 696 | SO | 0.34 | 993 | DS | 1.33 | 1099 | B | 0.07 | 1184 | SO | 6.07 | | | | | | |
| 36 | P* | 2.21 | 125 | B | 0.74 | 225 | DS | 3.24 | 332 | B | 0.31 | 434 | P* | 0.2 | 555 | T* | 2.09 | 697 | P* | 0.03 | 994 | DS | 0.3 | 1099.1 | Z* | 0.02 | 1185 | B | 0.93 | | | | | | |
| 37 | SP | 0.32 | 126 | SP | 2.34 | 227 | B | 0.64 | 333 | B | 0.38 | 435 | DS | 5.28 | 556 | T* | 0.14 | 698 | SP | 1.03 | 1007 | OV | 1.01 | 1100 | B | 0.26 | 1187 | SO | 0.18 | | | | | | |
| 38 | P* | 0.63 | 127 | Z* | 0.02 | 228 | B | 0.39 | 334 | P* | 0.02 | 436 | DS | 0.93 | 557 | T* | 2.23 | 699 | SP | 1.06 | 1008 | DS | 0.3 | 1101 | DS | 1.65 | 1188 | DS | 0.19 | | | | | | |
| 39 | T* | 0.43 | 128 | SP | 0.2 | 229 | B | 1.08 | 335 | SP | 3.47 | 437 | P* | 0.84 | 558 | T* | 0.89 | 900 | SP | 1.31 | 1009 | DS | 0.3 | 1102 | B | 1.02 | 1189 | DS | 0.84 | | | | | | |
| 40 | DS | 0.63 | 129 | T* | 4.53 | 230 | B | 4.11 | 336 | P* | 2.19 | 439 | B | 0.99 | 559 | T* | 0.47 | 901 | B | 0.32 | 1010 | DS | 0.03 | 1105 | B | 0.42 | 1190 | DS | 0.39 | | | | | | |
| 41 | DS | 0.9 | 130 | B | 8.2 | 233 | DS | 6.08 | 337 | B | 2.77 | 440 | P* | 0.45 | 560 | T* | 15.63 | 902 | B | 0.31 | 1011 | DS | 0.61 | 1106 | DS | 0.21 | 1191 | DS | 1.38 | | | | | | |
| 42 | P* | 1.34 | 131 | P* | 0.05 | 234 | DS | 6.64 | 338 | B | 0.85 | 441 | B | 1.8 | 561 | T* | 5.7 | 903 | DS | 0.36 | 1012 | DS | 0.6 | 1107 | B | 0.61 | 1192 | DS | 0.16 | | | | | | |
| 43 | SP | 2.1 | 132 | K | 0.3 | 235 | DS | 3.75 | 339 | B | 0.8 | 442 | B | 1.38 | 562 | T* | 0.11 | 904 | B | 0.5 | 1013 | DS | 1.16 | 1108 | DS | 3.8 | 1193 | BX | 0.28 | | | | | | |
| 44 | P* | 1.04 | 133 | K | 0.02 | 236 | DS | 0.12 | 340 | B | 1.04 | 443 | B | 0.93 | 563 | DS | 0.32 | 906 | DS | 0.74 | 1014 | DS | 0.2 | 1109 | K | 0.15 | 1194 | DS | 0.85 | | | | | | |
| 45 | SP | 0.87 | 134 | OZ | 2.11 | 237 | DS | 1.62 | 342 | SO | 0.24 | 444 | OV | 0.23 | 564 | DS | 0.22 | 907 | T* | 0.02 | 1015 | OZ | 0.03 | 1110 | K | 0.15 | 1195 | DS | 0.31 | | | | | | |
| 46 | OK.1 | 0.64 | 136 | DS | 0.14 | 238 | SO | 0.7 | 344 | B | 2.61 | 445 | B | 0.56 | 567 | DS | 0.61 | 908 | B | 0.14 | 1016 | DS | 0.24 | 1111 | DS | 0.06 | 1196 | DS | 0.44 | | | | | | |
| 47 | B | 0.14 | 137 | DS | 1.62 | 239 | DS | 2.26 | 346 | B | 10.26 | 456 | P* | 4.68 | 568 | DS | 0.34 | 909 | VZ | 5.43 | 1017 | DS | 0.03 | 1112 | DS | 0.72 | 1197 | DS | 0.28 | | | | | | |
| 48 | VZ | 3.42 | 138 | DS | 0.38 | 240 | DS | 0.8 | 347 | B | 1.76 | 457 | B | 5.3 | 569 | DS | 0.54 | 910 | K | 0.2 | 1018 | DS | 0.22 | 1113 | P* | 0.05 | 1198 | DS | 0.15 | | | | | | |
| 49 | B | 0.47 | 139 | OZ | 0.45 | 241 | DK.1 | 0.34 | 348 | P* | 0.12 | 459 | T* | 0.2 | 570 | DS | 0.1 | 911 | B | 0.73 | 1019 | P* | 0.04 | 1116 | Z* | 0.24 | 1199 | SO | 1.81 | | | | | | |
| 50 | B | 4.81 | 140 | DS | 1.47 | 242 | B | 6.26 | 349 | B | 0.22 | 460 | T* | 0.11 | 571 | DS | 0.03 | 913 | B | 1.2 | 1020 | DS | 0.25 | 1117 | P* | 0.25 | 1200 | DS | 0.37 | | | | | | |
| 51 | B | 1.09 | 141 | DS | 1.56 | 243 | P* | 4.47 | 350 | DS | 0.14 | 461 | T* | 0.68 | 572 | DS | 0.14 | 916 | SO.2 | 1.88 | 1021 | K | 1.64 | 1118 | Z* | 0.16 | 1201 | DS | 0.41 | | | | | | |
| 52 | B | 0.32 | 142 | DS | 0.19 | 245 | P* | 2.57 | 352 | DS | 0.07 | 462 | B | 1.07 | 573 | DS | 0.09 | 917 | SO.1 | 1.1 | 1022 | B | 0.13 | 1119 | Z* | 0.07 | 1202 | DK | 2.9 | | | | | | |
| 53 | B | 0.4 | 143 | DS | 0.67 | 246 | SP | 1.3 | 353 | DS | 0.14 | 463 | B | 1.35 | 574 | B | 0.3 | 919 | P* | 0.36 | 1023 | K | 1.36 | 1120 | P* | 0.1 | 1204 | SO | 6.07 | | | | | | |
| 54 | B | 0.61 | 144 | DS | 0.37 | 247 | SO | 0.13 | 354 | DS | 0.14 | 464 | B | 1.07 | 575 | DS | 0.12 | 920 | P* | 0.36 | 1024 | DS | 0.3 | 1121 | SP | 0.7 | 1205 | DS | 0.37 | | | | | | |
| 55 | B | 0.61 | 147 | B | 1.1 | 248 | T* | 0.15 | 355 | DS | 0.14 | 465 | P* | 1.39 | 576 | DS | 0.15 | 921 | P* | 0.36 | 1025 | DS | 0.15 | 1122 | SO | 0.18 | 1206 | DS | 0.18 | | | | | | |
| 56 | B | 0.22 | 148 | OK.1 | 0.53 | 249 | P* | 0.15 | 356 | P* | 0.69 | 466 | P* | 1.39 | 577 | DS | 0.45 | 922 | T* | 0.35 | 1031 | DS | 0.15 | 1123 | SO | 0.18 | 1207 | DS | 0.19 | | | | | | |
| 57 | OK.1 | 1.11 | 149 | OZ | 1.02 | 250 | B | 0.34 | 363 | B | 3.4 | 467 | P* | 1.26 | 580 | B | 0.24 | 923 | B | 0.35 | 1032 | DS | 0.04 | 1124 | DS | 0.14 | 1208 | DS | 0.84 | | | | | | |
| 58 | OK.1 | 0.3 | 150 | OZ | 3.3 | 251 | B | 0.15 | 364 | P* | 0.22 | 468 | P* | 0.34 | 581 | B | 0.05 | 924 | DS | 0.05 | 1033 | DS | 0.17 | 1125 | DS | 0.1 | 1209 | DS | 0.39 | | | | | | |
| 59 | P* | 0.55 | 151 | OZ | 0.11 | 254 | B | 0.05 | 365 | B | 0.22 | 469 | SP | 2.07 | 582 | B | 0.49 | 930 | OK.1 | 0.36 | 1034 | DS | 0.2 | 1126 | DS | 0.3 | 1210 | DS | 0.13 | | | | | | |
| 60 | DS | 0.45 | 152 | OZ | 1.32 | 255 | B | 4.24 | 367 | B | 13.97 | 470 | SP | 2.3 | 583 | DS | 0.18 | 926 | T* | 0.54 | 1035 | P* | 0.64 | 1127 | DS | 0.01 | 1192 | SO | 0.16 | | | | | | |
| 61 | P* | 0.42 | 153 | DS | 1.06 | 256 | OZ | 4.48 | 371 | B | 1.36 | 476 | DS | 0.18 | 584 | WT | 0.23 | 928 | DS | 0.35 | 1036 | P* | 0.86 | 1128 | OH | 0.5 | 1193 | BH | 0.28 | | | | | | |
| 62 | B | 1.35 | 154 | T* | 0.71 | 257 | B | 0.87 | 372 | B | 1.77 | 480 | T* | 0.1 | 586 | SP | 0.25 | 929 | K | 1.34 | 1037 | P* | 0.02 | 1129 | B | 0.12 | 1194 | DS | 0.85 | | | | | | |
| 65 | B | 0.74 | 155 | T* | 0.43 | 258 | OZ | 0.17 | 373 | B | 0.33 | 481 | T* | 0.17 | 587 | P* | 0.09 | 930 | B | 0.74 | 1038 | B | 0.1 | 1130 | B | 0.12 | 1195 | DS | 0.44 | | | | | | |
| 70 | SO | 0.72 | 156 | T* | 0.13 | 261 | B | 0.35 | 374 | B | 0.75 | 482 | DS | 1.8 | 589 | K | 0.11 | 931 | DS | 0.76 | 1042 | B | 0.05 | 1132 | DS | 4.69 | 1197 | DS | 0.28 | | | | | | |
| 71 | SO | 0.43 | 157 | T* | 0.11 | 262 | B | 3.75 | 376 | B | 0.65 | 483 | P* | 0.17 | 590 | K | 1.64 | 932 | DS | 0.34 | 1043 | B | 1.8 | 1133 | B | 0.12 | 1198 | DS | 0.15 | | | | | | |
| 72 | DS | 3.66 | 159 | DS | 6.33 | 263 | B | 1.47 | 378 | SO.2 | 2.23 | 484 | SO.1 | 1.28 | 591 | SO | 0.28 | 934 | DS | 0.11 | 1044 | OV | 0.5 | 1136 | B | 0.18 | 1199 | SO | 1.81 | | | | | | |
| 73 | P* | 8.11 | 159.1 | T* | 0.26 | 264 | DS | 0.61 | 379 | P* | 1.45 | 485 | DS | 0.81 | 592 | SO | 0.11 | 935 | T* | 0.2 | 1045 | VZ | 2.25 | 1137 | B | 0.12 | 1200 | DS | 0.37 | | | | | | |
| 74 | K | 0.81 | 160 | T* | 0.14 | 265 | K | 0.84 | 382 | P* | 0.11 | 486 | RH | 2.15 | 595 | DS | 0.96 | 936 | T* | 0.2 | 1046 | T* | 3.5 | 1138 | OK.1 | 0.68 | 1201 | DS | 0.41 | | | | | | |
| 75 | DS | 5.84 | 161 | T* | 0.04 | 266 | DS | 15.33 | 383 | SO | 0.37 | 487 | DS.1 | 0.12 | 596 | DS | 0.37 | 940 | B | 0.68 | 1047 | DS | 0.35 | 1139 | DS | 0.02 | | | | | | | | | |
| 76 | T* | 0.34 | 162 | T* | 0.24 | 267 | DS | 1.09 | 384 | B | 0.2 | 488 | SO.1 | 0.75 | 598 | T* | 0.33 | 941 | T* | 1.47 | 1054 | T* | 0.27 | 1141 | P* | 0.21 | | | | | | | | | |
| 77 | P* | 3.54 | 163 | T* | 0.12 | 268 | B | 3.43 | 386 | OK.1 | 1.58 | 489 | B | 2.56 | 600 | RH | 0.58 | 942 | T* | 0.46 | 1055 | B | 0.57 | 1142 | DS | 0.05 | | | | | | | | | |
| 78 | SP | 21.13 | 164 | T* | 0.12 | 272 | B | 2.32 | 387 | OK.1 | 0.91 | 493 | SP | 0.18 | 602 | SO | 0.33 | 943 | DS | 2.81 | 1056 | P* | 0.11 | 1143 | SO.1 | 0.06 | | | | | | | | | |
| 79 | SO | 2 | 165 | T* | 0.06 | 273 | OV | 0.3 | 388 | SP | 0.53 | 494 | B | 1.11 | 603 | DS | 0.43 | 944 | DS | 0.45 | 1057 | P* | 0.1 | 1145 | K | 0.05 | | | | | | | | | |
| 80 | SO | 2.5 | 166 | OZ | 2.07 | 275 | K | 1.34 | 389 | P* | 0.49 | 495 | P* | 0.15 | 604 | OH | 0.42 | 945 | T* | 1.29 | 1058 | B | 0.39 | 1146 | K | 0.05 | | | | | | | | | |
| 81 | DS | 5.66 | 167 | DS | 0.13 | 277 | B | 2.47 | 391 | OK.1 | 0.2 | 496 | P* | 1.19 | 605 | B | 5.38 | 946 | T* | 1.25 | 1059 | DS | 0.57 | 1147 | P* | 0.01 | | | | | | | | | |
| 82 | DS | 0.07 | 168 | OZ | 0.69 | 278 | P* | 0.18 | 392 | DS | 0.15 | 497 | B | 0.48 | 607 | T* | 7.73 | 947 | T* | 8.58 | 1060 | P* | 0.02 | 1148 | SO | 0.05 | | | | | | | | | |
| 83 | T* | 4.8 | 169 | DS | 0.19 | 279 | OZ | 0.22 | 393 | SO | 0.32 | 499 | P* | 0.28 | 608 | SP | 0.28 | 949 | T* | 0.1 | 1061 | P* | 0.12 | 1149 | OK.1 | 0.3 | | | | | | | | | |
| 84 | DS | 0.24 | 170 | DS | 1.14 | 280 | SO | 0.76 | 394 | B | 0.41 | 500 | K | 3.06 | 609 | DS | 0.45 | 949 | T* | 0.14 | 1063 | SP | 1.02 | 1150 | BH | 0.27 | | | | | | | | | |
| 85 | P* | 0.06 | 171 | DS | 0.13 | 281 | B | 2.63 | 395 | B | 0.43 | 501 | B | 0.4 | 610 | B | 0.78 | 950 | SO | 3.1 | 1064 | P* | 0.41 | 1151 | BH | 0.3 | | | | | | | | | |
| 91 | SO | 1.76 | 172 | DS | 5.25 | 288 | B | 0.71 | 396 | DS | 0.57 | 504 | B | 9.5 | 612 | B | 0.46 | 951 | B | 0.89 | 1065 | T* | 0.1 | 1152 | B | 0.52 | | | | | | | | | |

| PŘÍLOHA Č. 4 | | | |
|---|---|---|---|
| HLAVNÍ PROJEKTANT: | STEMIO, a. s. | ČÍSLO PARÉ: | AUTORIZACE: |
| Stemio | ING. ARCHITEKTI<br>ZÁMEČNÍKOVA 1719/3, 110 00 PRAHA 1<br>POBOČKA:<br>U STADIONU 1765, 760 01 ZLÍN, MALENOVICE<br>tel.: +420 577 210 111<br>fax: +420 577 210 000<br>email: info@stemio.cz | | Ing. arch. Vladimír Pistora<br>číslo autorizace 02702 |
| OBEC: | Město ZLÍN | DATUM: | květen 2023 |
| POŘIZOVATEL: | MAGISTRÁT MĚSTA ZLÍN<br>Odbor územního plánování<br>Oddělení územního plánování | ČÍSLO ZAKÁZKY: | 21_054 |
| | | HLAVNÍ ARCHITEKT: | Ing. arch. Vladimír Pistora |
| | | STUPEŇ: | DOKUMENTACE K ÚPNÁ<br>VEŘEJNÁ PROJEDNÁNÍ |
| NÁZEV AKCE: | ZMĚNA Č. 4C ÚZEMNÍHO PLÁNU ZLÍN | | |
| OBSAH: | HLAVNÍ VÝKRES<br>předpokládaná podoba po změně č. 4C | MĚŘÍTKO: | 1:5 000 |
| | | ČÍSLO VÝKRESU: | 2 |