Změna č. 4B
Územního plánu Zlín

MÍRA POVODŇOVÉHO OHROŽENÍ - SCHÉMA

Legenda

- D01 lokality změny č. 4B ÚP Zlín vč. označení
- zastavěné území k 1.6.2021
- parcelní kresba

Míra povodňového ohrožení podle Plánu pro zvládání povodňových rizik v povodí Dunaje

- ohrožení vysoké
- ohrožení střední
- ohrožení nízké
- ohrožení zbytkové

Stanovené záplavové území

- Aktivní zóna záplavového území
- Záplavové území Q100
- Záplavové území Q20
- Záplavové území Q5

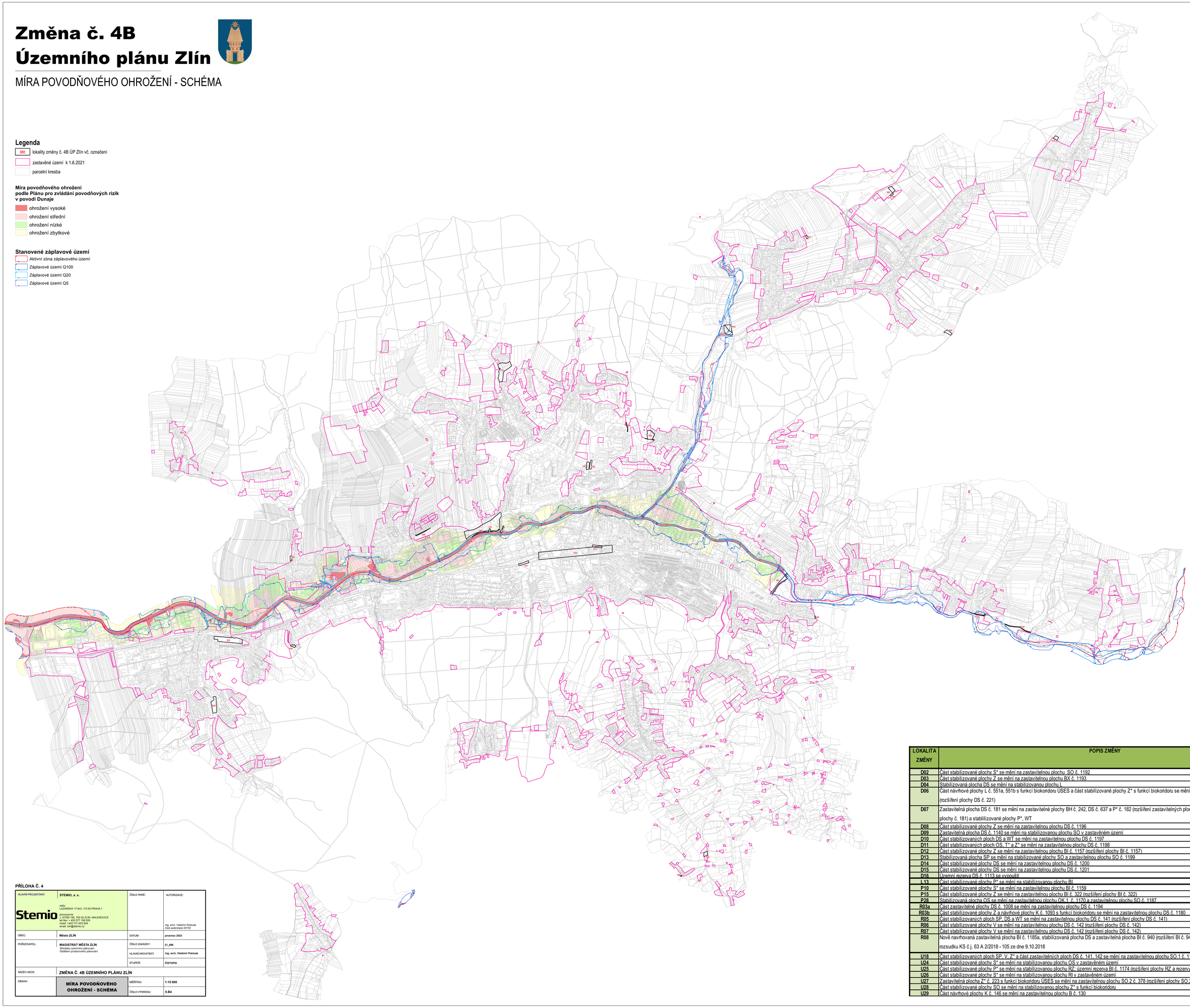

LOKALITA ZMĚNY	POPIS ZMĚNY
D02	Část stabilizované plochy S* se mění na zastavitelnou plochu SO č. 1192
D03	Část stabilizované plochy Z se mění na zastavitelnou plochu BX č. 1193
D04	Stabilizovaná plocha DS se mění na stabilizovanou plochu L
D06	Část návrhové plochy L č. 551a, 551b s funkcí biokoridoru ÚSES a část stabilizované plochy Z* s funkcí biokoridoru se mění na zastavitelnou plochu DS č. 221 (rozšíření plochy DS č. 221)
D07	Zastavitelná plocha DS č. 181 se mění na zastavitelné plochy BH č. 242, DS č. 637 a P* č. 182 (rozšíření zastavitelných ploch č. 242, 637 a 182 na úkor vypuštěné plochy č. 181) a stabilizované plochy P*, WT
D08	Část stabilizované plochy Z se mění na zastavitelnou plochu DS č. 1196
D09	Zastavitelná plocha DS č. 1140 se mění na stabilizovanou plochu SO v zastavěném území
D10	Část stabilizovaných ploch DS a WT se mění na zastavitelnou plochu DS č. 1197
D11	Část stabilizovaných ploch OS, T* a Z* se mění na zastavitelnou plochu DS č. 1198
D12	Část stabilizované plochy Z se mění na zastavitelnou plochu BI č. 1157 (rozšíření plochy BI č. 1157)
D13	Stabilizovaná plocha SP se mění na stabilizované plochy SO a zastavitelnou plochu SO č. 1199
D14	Část stabilizované plochy DS se mění na zastavitelnou plochu DS č. 1200
D15	Část stabilizované plochy DS se mění na zastavitelnou plochu DS č. 1201
D16	Územní rezerva DS č. 1113 se vypouští
L13	Část stabilizované plochy P* se mění na stabilizovanou plochu BI
P10	Část stabilizované plochy S* se mění na zastavitelnou plochu BI č. 1159
P15	Část stabilizované plochy Z se mění na zastavitelnou plochu BI č. 322 (rozšíření plochy BI č. 322)
P28	Stabilizovaná plocha OS se mění na zastavitelnou plochu OK 1 č. 1170 a zastavitelnou plochu SO č. 1187
R03a	Část zastavitelné plochy DS č. 1008 se mění na zastavitelnou plochu DS č. 1194
R03b	Část stabilizované plochy Z a návrhové plochy K č. 1093 s funkcí biokoridoru se mění na zastavitelnou plochu DS č. 1180
R05	Část stabilizovaných ploch SP, DS a WT se mění na zastavitelnou plochu DS č. 141 (rozšíření plochy DS č. 141)
R06	Část stabilizované plochy V se mění na zastavitelnou plochu DS č. 142 (rozšíření plochy DS č. 142)
R07	Část stabilizované plochy V se mění na zastavitelnou plochu DS č. 142 (rozšíření plochy DS č. 142)
R08	Nově navrhovaná zastavitelná plocha BI č. 1185a, stabilizovaná plocha DS a zastavitelná plocha BI č. 940 (rozšíření BI č. 940) – v části rozsahu zrušení dle rozsudku KS č.j. 63 A 2/2018 - 105 ze dne 9.10.2018
U18	Část stabilizovaných ploch SP, V, Z* a část zastavitelných ploch DS č. 141, 142 se mění na zastavitelnou plochu SO.1 č. 1184
U24	Část stabilizované plochy S* se mění na stabilizovanou plochu OS v zastavěném území
U25	Část stabilizované plochy P* se mění na stabilizovanou plochu RZ; územní rezerva BI č. 1174 (rozšíření plochy RZ a rezervy BI)
U26	Část stabilizované plochy S* se mění na stabilizovanou plochu RI v zastavěném území
U27	Zastavitelná plocha Z* č. 223 s funkcí biokoridoru ÚSES se mění na zastavitelnou plochu SO.2 č. 378 (rozšíření plochy SO.2 č. 378)
U28	Část stabilizované plochy SO se mění na stabilizovanou plochu Z* s funkcí biokoridoru
U29	Část návrhové plochy K č. 146 se mění na zastavitelnou plochu B č. 130

PŘÍLOHA Č. 4

HLAVNÍ PROJEKTANT:	**STEMIO, a. s.** sídlo: LAZARSKÁ 17/553, 110 00 PRAHA 1 provozovna: J. STAŠI 165, 763 02 ZLÍN- MALENOVICE tel./fax: +420 577 158 529 mobil: +420 731 653 834 email: zlin@stemio.cz	ČÍSLO PARÉ:	AUTORIZACE: *Ing. arch. Vladimír Pokluda* *číslo autorizace 02722*
OBEC:	**Město ZLÍN**	DATUM:	**prosinec 2023**
POŘIZOVATEL:	**MAGISTRÁT MĚSTA ZLÍN** Středisko územního plánování Oddělení prostorového plánování	ČÍSLO ZAKÁZKY:	**21_898**
		HLAVNÍ ARCHITEKT:	**Ing. arch. Vladimír Pokluda**
		STUPEŇ:	**ČISTOPIS**
NÁZEV AKCE:	**ZMĚNA Č. 4B ÚZEMNÍHO PLÁNU ZLÍN**		
OBSAH:	**MÍRA POVODŇOVÉHO OHROŽENÍ - SCHÉMA**	MĚŘÍTKO:	**1:10 000**
		ČÍSLO VÝKRESU:	**II.B4**