ÚZEMNÍ PLÁN HVOZDNÁ
VE ZNĚNÍ ZMĚNY Č.1 - ODŮVODNĚNÍ

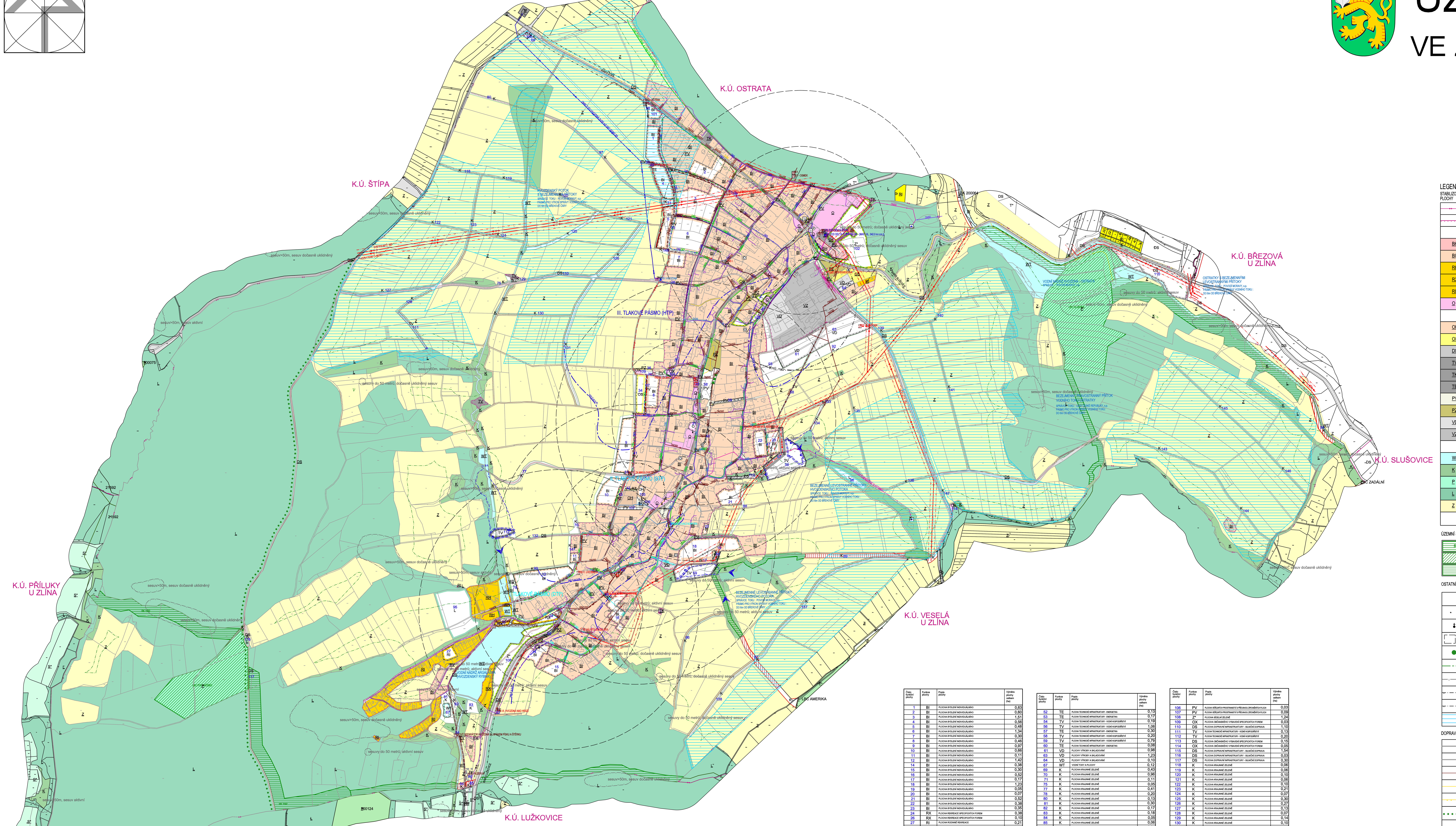

Číslo funkční plochy	Funkce plochy	Popis plochy	Výměra plochy celkem (ha)
1	BI	PLOCHA BYDLENÍ INDIVIDUÁLNÍHO	0,63
2	BI	PLOCHA BYDLENÍ INDIVIDUÁLNÍHO	0,60
3	BI	PLOCHA BYDLENÍ INDIVIDUÁLNÍHO	1,51
4	BI	PLOCHA BYDLENÍ INDIVIDUÁLNÍHO	0,56
5	BI	PLOCHA BYDLENÍ INDIVIDUÁLNÍHO	0,48
6	BI	PLOCHA BYDLENÍ INDIVIDUÁLNÍHO	1,34
7	BI	PLOCHA BYDLENÍ INDIVIDUÁLNÍHO	0,30
8	BI	PLOCHA BYDLENÍ INDIVIDUÁLNÍHO	0,46
9	BI	PLOCHA BYDLENÍ INDIVIDUÁLNÍHO	0,97
10	BI	PLOCHA BYDLENÍ INDIVIDUÁLNÍHO	0,66
11	BI	PLOCHA BYDLENÍ INDIVIDUÁLNÍHO	0,11
12	BI	PLOCHA BYDLENÍ INDIVIDUÁLNÍHO	1,42
14	BI	PLOCHA BYDLENÍ INDIVIDUÁLNÍHO	0,38
15	BI	PLOCHA BYDLENÍ INDIVIDUÁLNÍHO	0,30
16	BI	PLOCHA BYDLENÍ INDIVIDUÁLNÍHO	0,52
17	BI	PLOCHA BYDLENÍ INDIVIDUÁLNÍHO	0,17
18	BI	PLOCHA BYDLENÍ INDIVIDUÁLNÍHO	1,23
19	BI	PLOCHA BYDLENÍ INDIVIDUÁLNÍHO	0,05
20	BI	PLOCHA BYDLENÍ INDIVIDUÁLNÍHO	0,07
21	BI	PLOCHA BYDLENÍ INDIVIDUÁLNÍHO	0,52
22	BI	PLOCHA BYDLENÍ INDIVIDUÁLNÍHO	0,38
23	BI	PLOCHA BYDLENÍ INDIVIDUÁLNÍHO	0,35
24	RX	PLOCHA REKREACE SPECIFICKÝCH FOREM	0,38
26	RX	PLOCHA REKREACE SPECIFICKÝCH FOREM	0,10
27	RI	PLOCHA RODINNÉ REKREACE	0,21
30	O	PLOCHA OBČANSKÉHO VYBAVENÍ	0,06
31	O	PLOCHA OBČANSKÉHO VYBAVENÍ - TĚLOVÝCHOVA A SPORT	0,09
34	OS	PLOCHA OBČANSKÉHO VYBAVENÍ	0,42
35	PV	PLOCHA VEŘEJNÝCH PROSTRANSTVÍ S PŘEVAHOU ZPEVNĚNÝCH PLOCH	0,47
36	PZ	PLOCHA VEŘEJNÝCH PROSTRANSTVÍ S PŘEVAHOU NEZPEVNĚNÝCH PLOCH	0,04
37	PV	PLOCHA VEŘEJNÝCH PROSTRANSTVÍ S PŘEVAHOU ZPEVNĚNÝCH PLOCH	0,23
38	PV	PLOCHA VEŘEJNÝCH PROSTRANSTVÍ S PŘEVAHOU ZPEVNĚNÝCH PLOCH	0,51
39	PV	PLOCHA VEŘEJNÝCH PROSTRANSTVÍ S PŘEVAHOU ZPEVNĚNÝCH PLOCH	0,09
40	PV	PLOCHA VEŘEJNÝCH PROSTRANSTVÍ S PŘEVAHOU ZPEVNĚNÝCH PLOCH	0,05
41	PV	PLOCHA VEŘEJNÝCH PROSTRANSTVÍ S PŘEVAHOU ZPEVNĚNÝCH PLOCH	0,24
42	PZ	PLOCHA VEŘEJNÝCH PROSTRANSTVÍ S PŘEVAHOU NEZPEVNĚNÝCH PLOCH	0,04
43	PZ	PLOCHA VEŘEJNÝCH PROSTRANSTVÍ S PŘEVAHOU NEZPEVNĚNÝCH PLOCH	0,05
45	PZ	PLOCHA VEŘEJNÝCH PROSTRANSTVÍ S PŘEVAHOU NEZPEVNĚNÝCH PLOCH	0,07
46	PV	PLOCHA VEŘEJNÝCH PROSTRANSTVÍ S PŘEVAHOU ZPEVNĚNÝCH PLOCH	0,02
47	PV	PLOCHA VEŘEJNÝCH PROSTRANSTVÍ S PŘEVAHOU ZPEVNĚNÝCH PLOCH	0,06
49	TE	PLOCHA TECHNICKÉ INFRASTRUKTURY - ENERGETIKA	0,22
50	TV	PLOCHA TECHNICKÉ INFRASTRUKTURY - VODNÍ HOSPODÁŘSTVÍ	0,03
51	TE	PLOCHA TECHNICKÉ INFRASTRUKTURY - ENERGETIKA	0,02

Číslo funkční plochy	Funkce plochy	Popis plochy	Výměra plochy celkem (ha)
52	TE	PLOCHA TECHNICKÉ INFRASTRUKTURY - ENERGETIKA	0,13
53	TE	PLOCHA TECHNICKÉ INFRASTRUKTURY - ENERGETIKA	0,17
54	TV	PLOCHA TECHNICKÉ INFRASTRUKTURY - VODNÍ HOSPODÁŘSTVÍ	0,19
56	TV	PLOCHA TECHNICKÉ INFRASTRUKTURY - VODNÍ HOSPODÁŘSTVÍ	1,06
57	TE	PLOCHA TECHNICKÉ INFRASTRUKTURY - ENERGETIKA	0,30
58	TV	PLOCHA TECHNICKÉ INFRASTRUKTURY - VODNÍ HOSPODÁŘSTVÍ	0,20
59	TV	PLOCHA TECHNICKÉ INFRASTRUKTURY - VODNÍ HOSPODÁŘSTVÍ	0,79
60	TE	PLOCHA TECHNICKÉ INFRASTRUKTURY - ENERGETIKA	0,08
61	VD	PLOCHY VÝROBY A SKLADOVÁNÍ	0,98
63	VD	PLOCHY VÝROBY A SKLADOVÁNÍ	1,23
64	VD	PLOCHY VÝROBY A SKLADOVÁNÍ	0,10
67	WT	VODNÍ TOKY A PLOCHY	0,12
69	K	PLOCHA KRAJINNÉ ZELENĚ	0,43
70	K	PLOCHA KRAJINNÉ ZELENĚ	0,96
71	K	PLOCHA KRAJINNÉ ZELENĚ	0,11
75	K	PLOCHA KRAJINNÉ ZELENĚ	0,05
77	K	PLOCHA KRAJINNÉ ZELENĚ	0,41
78	K	PLOCHA KRAJINNÉ ZELENĚ	0,20
80	K	PLOCHA KRAJINNÉ ZELENĚ	0,13
81	K	PLOCHA KRAJINNÉ ZELENĚ	0,30
82	K	PLOCHA KRAJINNÉ ZELENĚ	0,17
83	K	PLOCHA KRAJINNÉ ZELENĚ	0,18
84	K	PLOCHA KRAJINNÉ ZELENĚ	0,05
85	K	PLOCHA KRAJINNÉ ZELENĚ	0,06
86	K	PLOCHA KRAJINNÉ ZELENĚ	0,21
87	K	PLOCHA KRAJINNÉ ZELENĚ	0,34
88	K	PLOCHA KRAJINNÉ ZELENĚ	0,18
89	K	PLOCHA KRAJINNÉ ZELENĚ	0,55
92	K	PLOCHA KRAJINNÉ ZELENĚ	0,77
93	K	PLOCHA KRAJINNÉ ZELENĚ	1,20
94	K	PLOCHA KRAJINNÉ ZELENĚ	0,22
95	L	PLOCHA LESNÍ	1,86
96	L	PLOCHA LESNÍ	0,35
97	K	PLOCHA KRAJINNÉ ZELENĚ	0,45
98	K	PLOCHA KRAJINNÉ ZELENĚ	0,19
99	K	PLOCHA KRAJINNÉ ZELENĚ	0,10
100	OX	PLOCHY OBČANSKÉHO VYBAVENÍ SPECIFICKÝCH FOREM	0,05
101	BI	PLOCHA BYDLENÍ INDIVIDUÁLNÍHO	0,20
102	Z*	PLOCHA SÍDELNÍ ZELENĚ	2,22
103	Z*	PLOCHA SÍDELNÍ ZELENĚ	0,44
104	OX	PLOCHA OBČANSKÉHO VYBAVENÍ SPECIFICKÝCH FOREM	0,04
105	OH	PLOCHA OBČANSKÉHO VYBAVENÍ - VEŘEJNÁ POHŘEBIŠTĚ	0,10

Číslo funkční plochy	Funkce plochy	Popis plochy	Výměra plochy celkem (ha)
106	PV	PLOCHA VEŘEJNÝCH PROSTRANSTVÍ S PŘEVAHOU ZPEVNĚNÝCH PLOCH	0,03
107	PV	PLOCHA VEŘEJNÝCH PROSTRANSTVÍ S PŘEVAHOU ZPEVNĚNÝCH PLOCH	0,09
108	Z*	PLOCHA SÍDELNÍ ZELENĚ	1,24
109	OX	PLOCHA OBČANSKÉHO VYBAVENÍ SPECIFICKÝCH FOREM	0,03
110	DS	PLOCHA DOPRAVNÍ INFRASTRUKTURY - SILNIČNÍ DOPRAVA	1,10
111	TV	PLOCHA TECHNICKÉ INFRASTRUKTURY - VODNÍ HOSPODÁŘSTVÍ	0,13
112	TV	PLOCHA TECHNICKÉ INFRASTRUKTURY - VODNÍ HOSPODÁŘSTVÍ	0,20
113	DS	PLOCHA OBČANSKÉHO VYBAVENÍ SPECIFICKÝCH FOREM	0,15
114	OX	PLOCHA OBČANSKÉHO VYBAVENÍ SPECIFICKÝCH FOREM	0,05
115	DS	PLOCHA DOPRAVNÍ INFRASTRUKTURY - SILNIČNÍ DOPRAVA	1,54
116	DS	PLOCHA DOPRAVNÍ INFRASTRUKTURY - SILNIČNÍ DOPRAVA	0,03
117	DS	PLOCHA DOPRAVNÍ INFRASTRUKTURY - SILNIČNÍ DOPRAVA	0,30
118	K	PLOCHA KRAJINNÉ ZELENĚ	0,06
119	K	PLOCHA KRAJINNÉ ZELENĚ	0,06
120	K	PLOCHA KRAJINNÉ ZELENĚ	0,10
121	K	PLOCHA KRAJINNÉ ZELENĚ	0,06
122	K	PLOCHA KRAJINNÉ ZELENĚ	0,10
123	K	PLOCHA KRAJINNÉ ZELENĚ	0,21
124	K	PLOCHA KRAJINNÉ ZELENĚ	0,07
125	K	PLOCHA KRAJINNÉ ZELENĚ	0,30
126	K	PLOCHA KRAJINNÉ ZELENĚ	0,27
127	K	PLOCHA KRAJINNÉ ZELENĚ	0,13
128	K	PLOCHA KRAJINNÉ ZELENĚ	0,07
129	K	PLOCHA KRAJINNÉ ZELENĚ	0,14
130	K	PLOCHA KRAJINNÉ ZELENĚ	0,10
131	K	PLOCHA KRAJINNÉ ZELENĚ	0,53
132	K	PLOCHA KRAJINNÉ ZELENĚ	0,13
133	K	PLOCHA KRAJINNÉ ZELENĚ	0,25
134	K	PLOCHA KRAJINNÉ ZELENĚ	0,10
135	K	PLOCHA KRAJINNÉ ZELENĚ	0,14
136	K	PLOCHA KRAJINNÉ ZELENĚ	0,08
137	K	PLOCHA KRAJINNÉ ZELENĚ	0,61
138	K	PLOCHA KRAJINNÉ ZELENĚ	0,32
139	K	PLOCHA KRAJINNÉ ZELENĚ	0,28
140	K	PLOCHA KRAJINNÉ ZELENĚ	0,20
141	K	PLOCHA KRAJINNÉ ZELENĚ	0,22
142	K	PLOCHA KRAJINNÉ ZELENĚ	0,04
143	K	PLOCHA KRAJINNÉ ZELENĚ	0,17
144	K	PLOCHA KRAJINNÉ ZELENĚ	0,13
145	K	PLOCHA KRAJINNÉ ZELENĚ	0,17
146	K	PLOCHA KRAJINNÉ ZELENĚ	0,10
147	K	PLOCHA KRAJINNÉ ZELENĚ	0,14
148	K	PLOCHA KRAJINNÉ ZELENĚ	0,21

LEGENDA

STABILIZOVANÉ PLOCHY | PLOCHY NÁVRHOVÉ | PLOCHY REZERV

- HRANICE ŘEŠENÉHO ÚZEMÍ
- HRANICE KATASTRÁLNÍHO ÚZEMÍ
- HRANICE ZASTAVĚNÉHO ÚZEMÍ K 30.9.2016
- HRANICE ZASTAVITELNÝCH PLOCH
- BH – PLOCHY BYDLENÍ HROMADNÉHO
- BI – PLOCHY BYDLENÍ INDIVIDUÁLNÍHO
- RH – PLOCHY HROMADNÉ REKREACE
- RX – PLOCHY REKREACE SPECIFICKÝCH FOREM
- RI – PLOCHY RODINNÉ REKREACE
- O – PLOCHY OBČANSKÉHO VYBAVENÍ
- OX – PLOCHY OBČANSKÉHO VYBAVENÍ SPECIFICKÝCH FOREM
- OH – PLOCHY OBČANSKÉHO VYBAVENÍ - VEŘEJNÁ POHŘEBIŠTĚ
- OS – PLOCHY OBČANSKÉHO VYBAVENÍ - TĚLOVÝCHOVA A SPORT
- DS – PLOCHY DOPRAVNÍ INFRASTRUKTURY - SILNIČNÍ DOPRAVA
- TV – PLOCHY TECHNICKÉ INFRASTRUKTURY - VODNÍ HOSPODÁŘSTVÍ
- TK – PLOCHY TECHNICKÉ INFRASTRUKTURY - ELEKTRONICKÉ KOMUNIKACE
- TE – PLOCHY TECHNICKÉ INFRASTRUKTURY - ENERGETIKA
- PV – PLOCHY VEŘEJNÝCH PROSTRANSTVÍ S PŘEVAHOU ZPEVNĚNÝCH PLOCH
- PZ – PLOCHY VEŘEJNÝCH PROSTRANSTVÍ S PŘEVAHOU NEZPEVNĚNÝCH PLOCH
- VD – PLOCHY VÝROBY A SKLADOVÁNÍ
- VZ – PLOCHY PRO ZEMĚDĚLSKÉ A LESNICKÉ VÝROBY
- Z* – PLOCHY SÍDELNÍ ZELENĚ
- WT – VODNÍ PLOCHY A TOKY
- K – PLOCHY KRAJINNÉ ZELENĚ
- P – PLOCHY PŘÍRODNÍ
- L – PLOCHY LESNÍ
- Z – PLOCHY ZEMĚDĚLSKÉ
- 144 / 68 – ČÍSLO PLOCHY S ROZDÍLNÝM ZPŮSOBEM VYUŽITÍ

ÚZEMNÍ SYSTÉM EKOLOGICKÉ STABILITY

- REGIONÁLNÍ BIOKORIDOR
- LOKÁLNÍ BIOCENTRUM
- LOKÁLNÍ BIOKORIDOR

OSTATNÍ JEVY

- PŘESTAVBOVÉ ÚZEMÍ
- PAMÁTKOVĚ CHRÁNĚNÉ OBJEKTY
- OSTATNÍ PAMÁTKY MÍSTNÍHO VÝZNAMU
- STAVBA TYPICKÁ PRO MÍSTNÍ RÁZ
- VÝZNAMNÉ STROMY
- OCHRANNÉ PÁSMO LESA
- NESTABILNÍ ÚZEMÍ (SVAHOVÉ DEFORMACE)
- PÁSMO HYGIENICKÉ OCHRANY FARMY (ZE DNE 20.4.1989 Č.J. OÚPA 824/89/PaŠNe)
- OCHRANNÉ PÁSMO HŘBITOVA (§17 ODST.2 ZÁK. Č. 256/2001 Sb.)
- PLOCHA ODVODNĚNÁ

DOPRAVA

- SILNICE III. TŘÍDY
- MÍSTNÍ KOMUNIKACE
- ÚČELOVÉ KOMUNIKACE
- CHODNÍKY, PĚŠÍ PROPOJENÍ
- CYKLOTRASY / VYCHÁZKOVÉ TRASY
- ZNAČENÁ TURISTICKÁ TRASA
- OCHRANNÉ PÁSMO SILNICE
- ROZHLEDOVÁ POLE KŘIŽOVATEK
- ZASTÁVKY AUTOBUSOVÉ PŘEPRAVY OSOB
- DOCHÁZKOVÉ VZDÁLENOSTI ZASTÁVEK H.D.
- PARKOVIŠTĚ
- GARÁŽE

VODNÍ HOSPODÁŘSTVÍ

- PŘIVÁDĚCÍ VODOVODNÍ ŘAD
- ROZVODNÁ VODOVODNÍ SÍŤ III. TLAKOVÉHO PÁSMA (HTP)
- ROZVODNÁ VODOVODNÍ SÍŤ II. TLAKOVÉHO PÁSMA (STP)
- ROZVODNÁ VODOVODNÍ SÍŤ I. TLAKOVÉHO PÁSMA (DTP)
- ROZVODNÁ VODOVODNÍ SÍŤ - MÍSTNÍ SYSTÉM
- VODOJEM
- TLAKOVÁ STANICE
- AUTOMATICKÁ TLAKOVÁ STANICE
- PŘERUŠOVACÍ KOMORA
- VODNÍ ZDROJ
- HRANICE TLAKOVÝCH PÁSEM
- KANALIZAČNÍ SBĚRAČ JEDNOTNÉ KANALIZACE
- KANALIZAČNÍ SBĚRAČ JEDNOTNÉ KANALIZACE - NÁVRH NA ZRUŠENÍ
- JEDNOTNÁ KANALIZACE
- SPLAŠKOVÁ KANALIZACE
- VÝTLAK ODPADNÍCH VOD
- DEŠŤOVÁ KANALIZACE
- ZATRUBNĚNÝ VODNÍ TOK
- ČERPACÍ STANICE ODPADNÍCH VOD
- ODLEHČOVACÍ KOMORA
- ČISTÍRNA ODPADNÍCH VOD
- VÍROVÝ SEPARÁTOR, ŠACHTA S BEZPEČNOSTNÍM PŘEPADEM
- OCHRANNÉ HRÁZE
- ÚZEMÍ ROZLIVU

ENERGETIKA

- ELEKTRICKÉ VEDENÍ VVN 110 KV
- ELEKTRICKÉ VEDENÍ VN 22 KV
- ELEKTRICKÉ VEDENÍ VN 22 KV - NÁVRH NA ZRUŠENÍ
- KABEL ELEKTRICKÉHO VEDENÍ VN 22 KV
- ELEKTRICKÁ STANICE (TRAFOSTANICE)
- OCHRANNÉ PÁSMO ELEKTRICKÉHO VEDENÍ VVN 110 KV A VN 22 KV
- OCHRANNÉ PÁSMO PLOCHY ELEKTRICKÉHO VEDENÍ
- STL PLYNOVOD
- MÍSTNÍ SDĚLOVACÍ KABEL
- RETRANSLAČNÍ STANICE - PŘEVADĚČ

Název akce :	ÚZEMNÍ PLÁN HVOZDNÁ VE ZNĚNÍ ZMĚNY Č.1 - ODŮVODNĚNÍ
Pořizovatel :	MAGISTRÁT MĚSTA ZLÍNA ODDĚLENÍ PROSTOROVÉHO PLÁNOVÁNÍ
Zpracovatelé dokumentace :	
Hlavní projektant :	Ing.arch.Jaroslav Kunetek
Zodpovědný projektant - urbanista:	Ing.arch.Dita Kunetková
Ved.proj. specialista-doprava :	Ing.Rudolf Gregar
	(otisk autorizačního razítka)
Obsah :	KOORDINAČNÍ VÝKRES

Datum zpracování:	Číslo zakázky :	Měřítko :	Číslo výkresu :
10 / 2017	07 / 2016	1:5 000	B.II.1