

ÚZEMNÍ PLÁN LHOTA

VÝKRES ZÁKLADNÍHO ČLENĚNÍ ÚZEMÍ

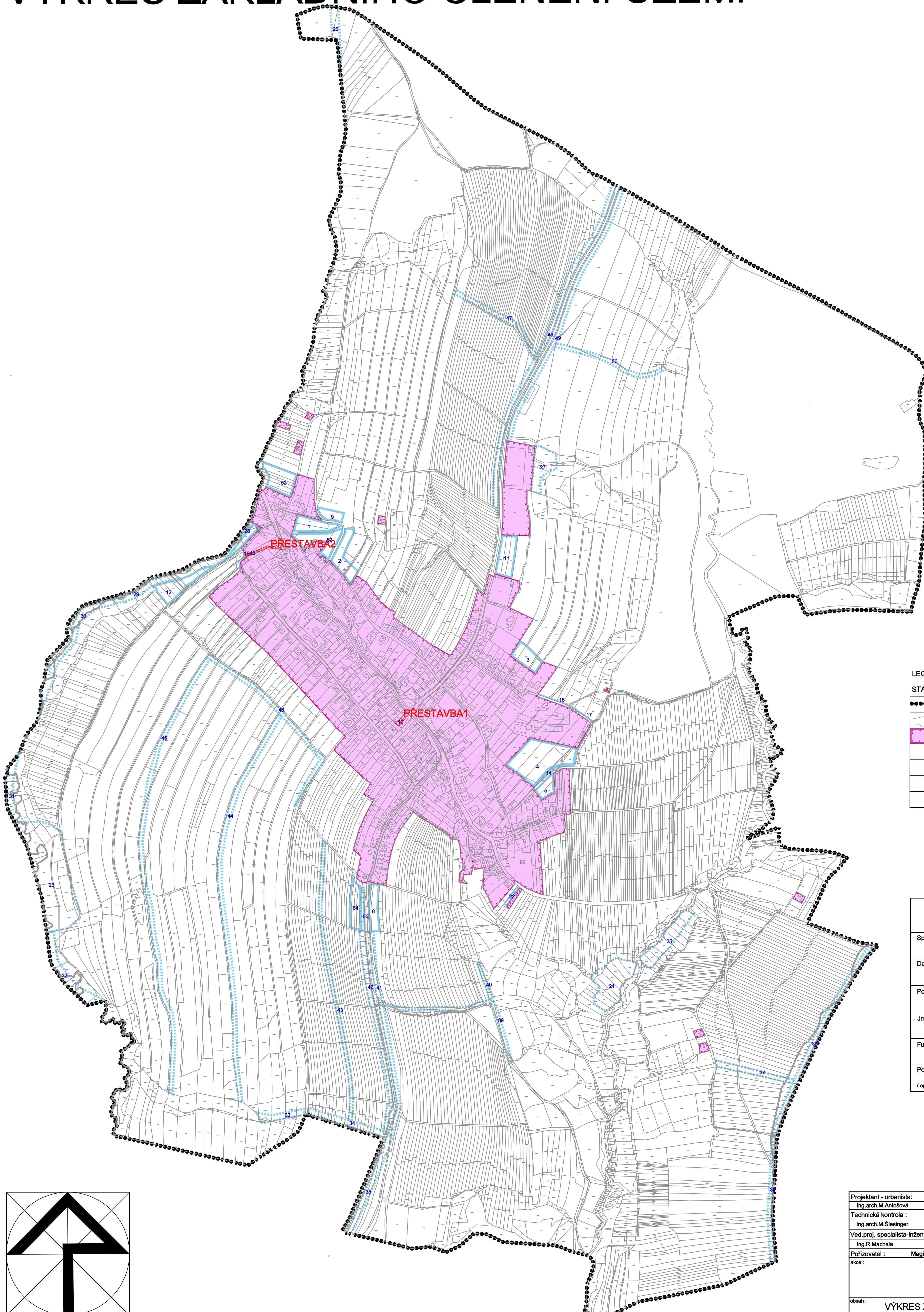

LEGENDA :

STAV	NÁVRH	
.....		ŘEŠENÉ ÚZEMÍ
.....		PARCELNÍ KRESBA
.....	ZASTAVĚNÉ ÚZEMÍ K DATU 30.4.2014
.....	NÁVRHOVÉ PLOCHY - ZASTAVITELNÉ PLOCHY
.....	NÁVRHOVÉ PLOCHY - OSTATNÍ
.....	PLOCHA PŘESTAVBY
.....	21	ČÍSLO NÁVRHOVÉ PLOCHY S ROZDÍLNÝM ZPŮSOBEM VYUŽITÍ

ZÁZNAM O ÚČINNOSTI	
Správní orgán, který územní plán vydal :	
Datum nabytí účinnosti :	
Pořizovatel :	
Jméno a příjmení :	
Funkce :	
Podpis :	
(oprávněná úřední osoba pořizovatele)	(oteisk úředního razítka)

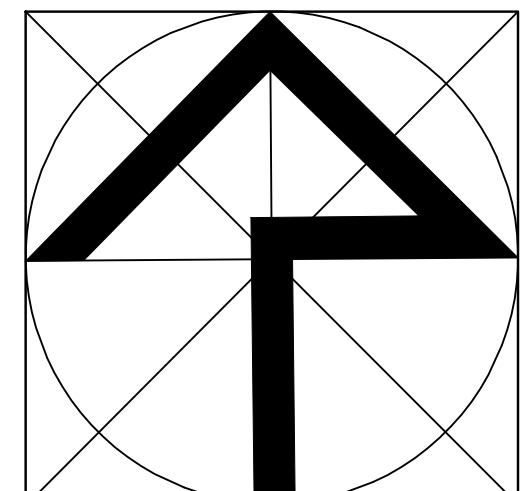

Projektant - urbanista : Ing.arch.M.Antošová	Ved.proj. specialista-doprava : Ing.J.Pemica	s-projekt plus a.s. projektová a inženýrská činnost tř. Tomáše Bati 508 762 73 Zlín tel.: 57 7594 111 e-mail: atelier@s-projekt.cz
Technická kontrola : Ing.arch.M.Siesinger	Ved.proj. specialista-elektro : Ing.D.Vavřík	
Ved.proj. specialista-inženýrské sítě : Ing.R.Machala	Digitální zpracování : E.Příkrýlová	Vedoucí atelieru : Ing.arch.M.Siesinger
Pořizovatel : Magistrát města Zlína, středisko územního plánování		HIP atelieru : Ing.J.Kudláč
akce : PŘÍLOHA Č.2 ÚZEMNÍ PLÁN LHOTA		formát : 8 A4
		číslo zakázky : 13 - 4601 - 382
		stupeň dokumentace : ÚPD
		datum : Říjen 2015
obsah : VÝKRES ZÁKLADNÍHO ČLENĚNÍ ÚZEMÍ	měřítko : 1:5 000	č. výkresu : I.1

LEGENDA_ZC01_30.04.2014_16:40:40