Změna č. 4A
Územního plánu Zlín

VÝKRES ZÁKLADNÍHO ČLENĚNÍ ÚZEMÍ-
předpokládanápodoba po změně č. 4A

Legenda

- řešené území
- Zlín – hranice katastrálních území
- 100 – číslo plochy s rozdílným způsobem využití
- parcelní kresba
- RUS1 – plochy pro ověření územní studií
- P1 – plochy přestavby
- územní rezervy
- návrhové plochy - plochy změn v krajině
- návrhové plochy - zastavitelné plochy
- zastavěné území k 1.6.2021

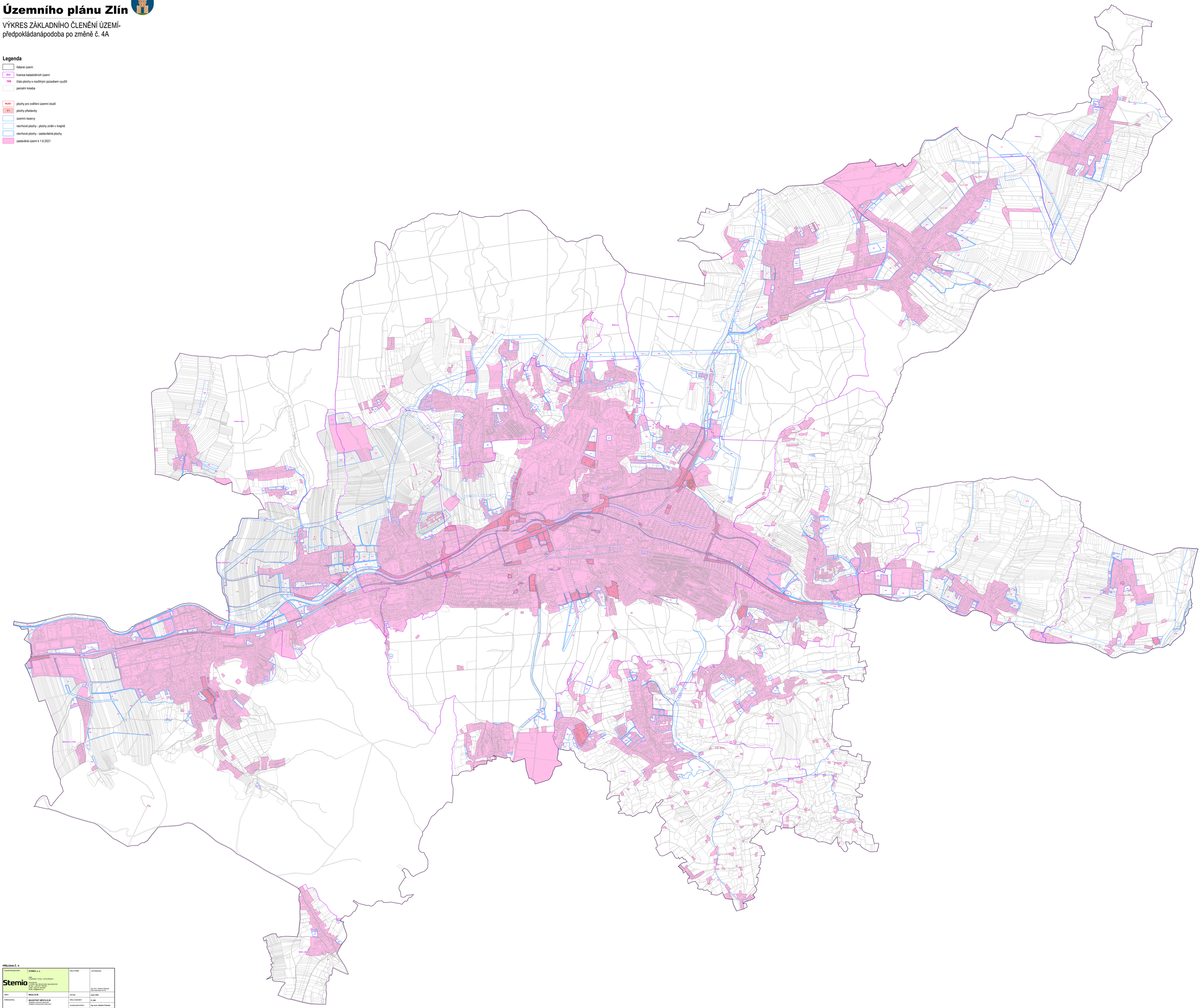

PŘÍLOHA Č. 4

KLANIE PROJEKTANT: Stemio	STEMIO, a. s. sídlo: LAGUNA 1716/5, 110 00 PRAHA 1 provozovna: Kvítkova 1851, 760 01 ZLÍN, MALENOVICE tel./fax: +420 577 158 229 mobil: +420 731 653 604 email: info@stemio.cz	ČÍSLO PARÉ:	AUTORIZACE: Ing. arch. Vladimír Pelikán ČKA autorizace 02734
OBEC:	Město ZLÍN	DATUM:	srpen 2022
POŘIZOVATEL:	MAGISTRÁT MĚSTA ZLÍN Odbor rozvoje a investic Oddělení územního plánování	ČÍSLO VÝKAZY:	11_249
		KLANIE ARCHITEKT:	Ing. arch. Vladimír Pelikán
		STUPEŇ:	ZÁKONS
NÁZEV AKCE:	ZMĚNA Č. 4A ÚZEMNÍHO PLÁNU ZLÍN		
OBSAH:	VÝKRES ZÁKLADNÍHO ČLENĚNÍ ÚZEMÍ (předpokládaná podoba po změně č. 4A)	MĚŘÍTKO:	1:5 000
		ČÍSLO VÝKRESU:	1