ÚZEMNÍ PLÁN FRYŠTÁK

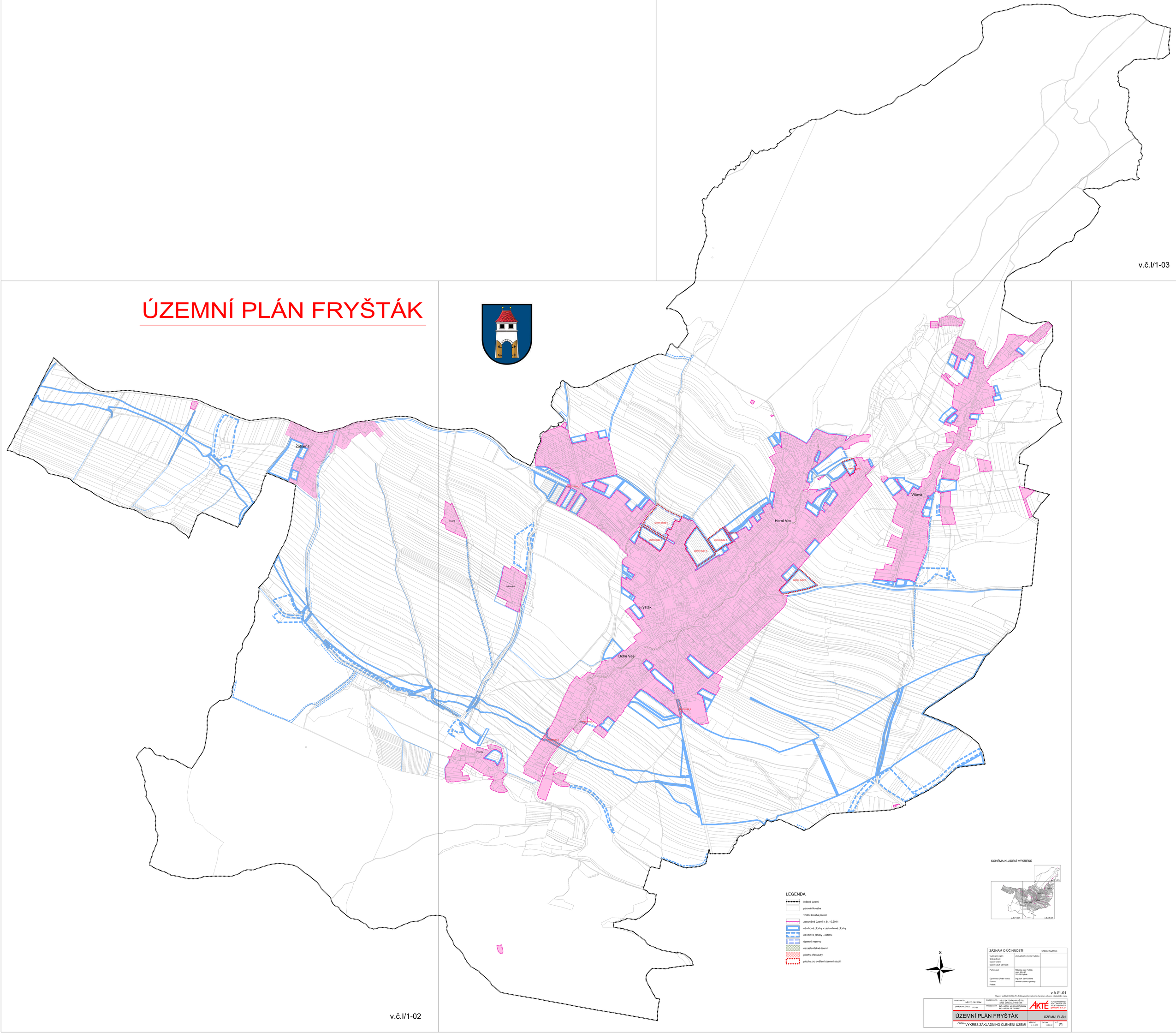

ZÁZNAM O ÚČINNOSTI		ÚŘEDNÍ RAZÍTKO:
Vydávající orgán: Číslo usnesení: Datum vydání: Datum nabytí účinnosti:	Zastupitelstvo města Fryštáku	
Pořizovatel: Oprávněná úřední osoba: Funkce: Podpis:	Městský úřad Fryštát, nám. Míru 43, 763 16 Fryštát Ing.arch. Jan Kostlíka vedoucí odboru výstavby	

v.č.I/1-01

Mapový podklad © ÚRM ZK - Polohopis informativního charakteru odvozen z katastrální mapy.

OBJEDNATEL: MĚSTO FRYŠTÁK	POROVNATEL: MĚSTSKÝ ÚŘAD FRYŠTÁK, NÁM. MÍRU 43, FRYŠTÁK	AKTÉ	KONCEPNÁ PRÁVNÍ ORGANIZACE ÚZEMNÍHO SAMOSPRÁVY ZPOJENÉ S.P.O.
ZAKÁZKOVÉ ČÍSLO: P-11/1	PROJEKTANT: ING. ARCH. MILAN KROUMAN ING. ARCH. PETR MALÝ		
ÚZEMNÍ PLÁN FRYŠTÁK		ÚZEMNÍ PLÁN	
OBSAH: VÝKRES ZÁKLADNÍHO ČLENĚNÍ ÚZEMÍ		MĚŘÍTKO: 1 : 5 000	DATUM: 12/2012	V.Č.: I/1

v.č.I/1-02