

SMĚRNICE	PODÍL	LOKALITA	PLŮCHY S RODIČOVNÍM ZPŮSOBEM VÝSTĚI
101	101		
102	102		
103	103		
104	104		
105	105		
106	106		
107	107		
108	108		
109	109		
110	110		
111	111		
112	112		
113	113		
114	114		
115	115		
116	116		
117	117		
118	118		
119	119		
120	120		
121	121		
122	122		
123	123		
124	124		
125	125		
126	126		
127	127		
128	128		
129	129		
130	130		
131	131		
132	132		
133	133		
134	134		
135	135		
136	136		
137	137		
138	138		
139	139		
140	140		
141	141		
142	142		
143	143		
144	144		
145	145		
146	146		
147	147		
148	148		
149	149		
150	150		
151	151		
152	152		
153	153		
154	154		
155	155		
156	156		
157	157		
158	158		
159	159		
160	160		
161	161		
162	162		
163	163		
164	164		
165	165		
166	166		
167	167		
168	168		
169	169		
170	170		
171	171		
172	172		
173	173		
174	174		
175	175		
176	176		
177	177		
178	178		
179	179		
180	180		
181	181		
182	182		
183	183		
184	184		
185	185		
186	186		
187	187		
188	188		
189	189		
190	190		
191	191		
192	192		
193	193		
194	194		
195	195		

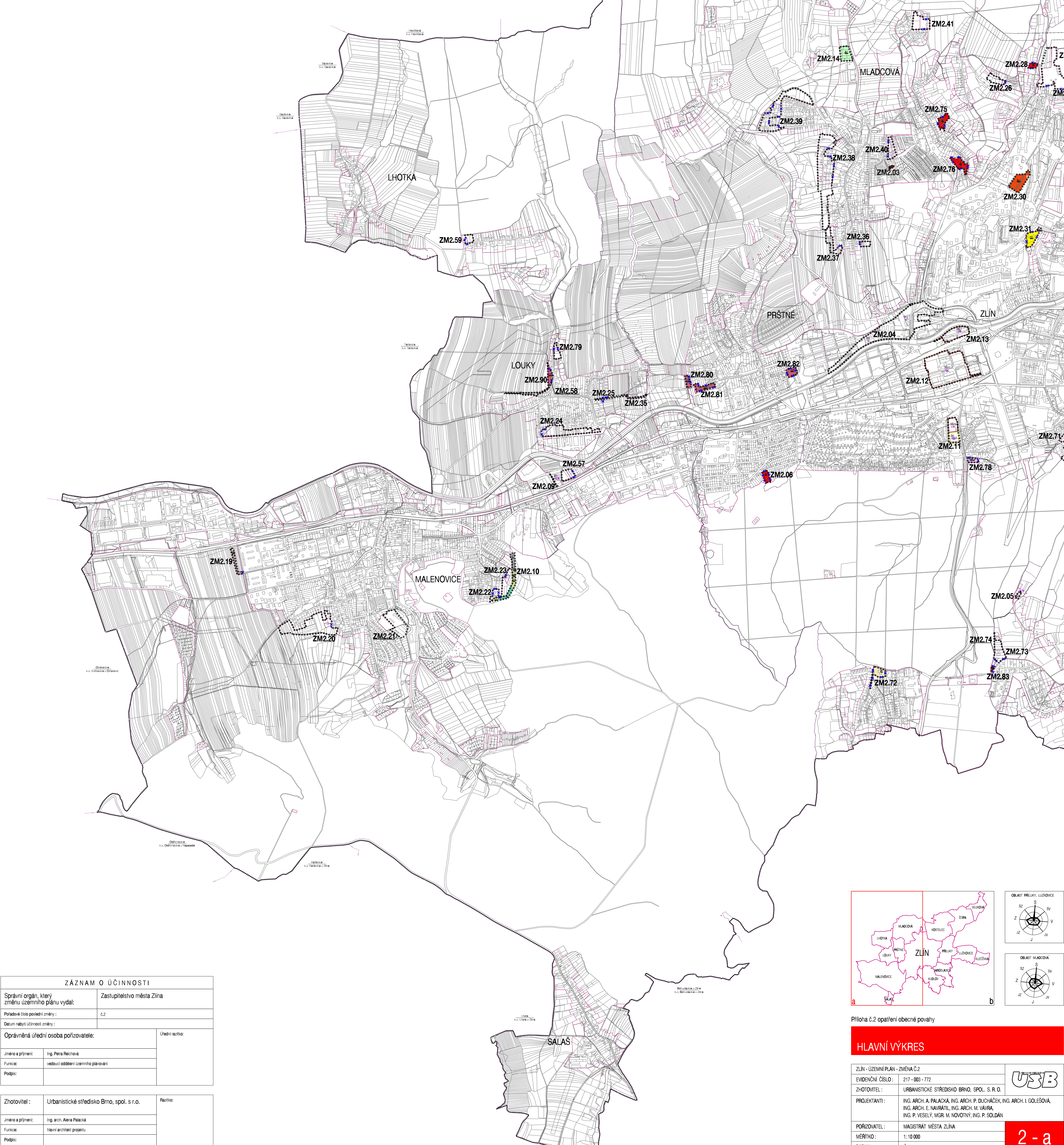

ZÁZNAM O ÚČINNOSTI	
Správní orgán, který změnu územního plánu vydal:	Zastupitelstvo města Zlína
Příloha číslo poslední změny:	č.2
Datum nabyl účinnosti změny:	
Oprávněná úřední osoba pořizovatele:	Úřední razítko:
Jméno a příjmení:	Ing. Petra Rečnová
Funkce:	vedoucí oddělení územního plánování
Podpis:	
Zhotovitel:	Urbanistické středisko Brno, spol. s r.o. Razítko:
Jméno a příjmení:	Ing. arch. Alena Pašáková
Funkce:	hlavní architekt projektu
Podpis:	

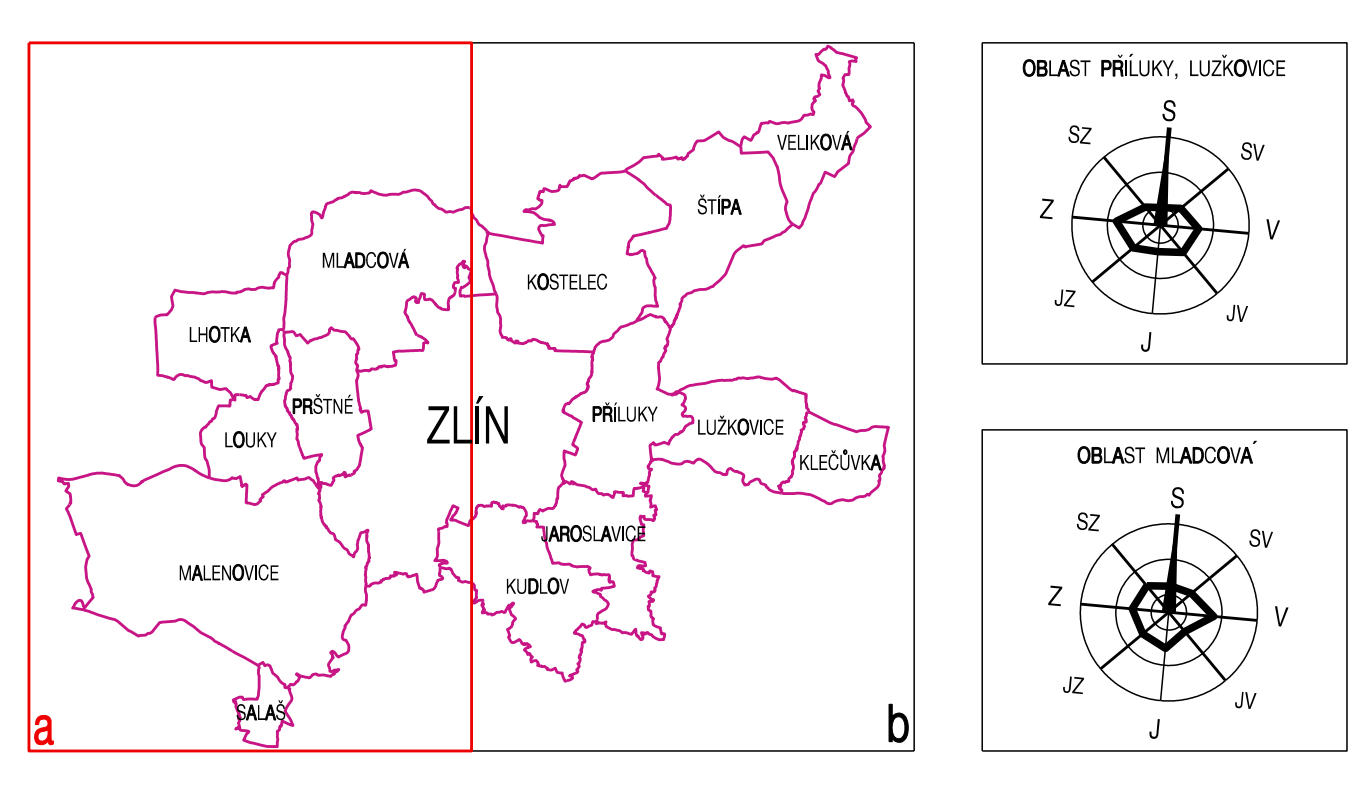

Příloha č.2 opatření obecní povahy	
HLAVNÍ VÝKRES	
ZLÍN - ÚZEMNÍ PLÁN - ZMĚNA Č.2	EVIDENČNÍ ČÍSLO: 217-003-772
ZHOTOVITEL: URBANISTICKÉ STŘEDISKO BRNO, SPOL. S R. O.	PROJEKTANTI: ING. ARCH. A. PALAČKA, ING. ARCH. P. DUCHAČEK, ING. ARCH. I. GOLEŠOVÁ, ING. ARCH. E. NAVRÁTIL, ING. ARCH. M. VÁVRA, ING. P. VESELY, MGR. M. NOVOTNÝ, ING. P. SOLDÁN
POŘIZOVATEL: MAGISTRÁT MĚSTA ZLÍNA	MĚŘÍTKO: 1:10 000
DATUM: ČERVEN 2017	2 - a