

ÚZEMNÍ PLÁN KAŠAVA

ÚPLNÉ ZNĚNÍ PO ZMĚNĚ Č.1

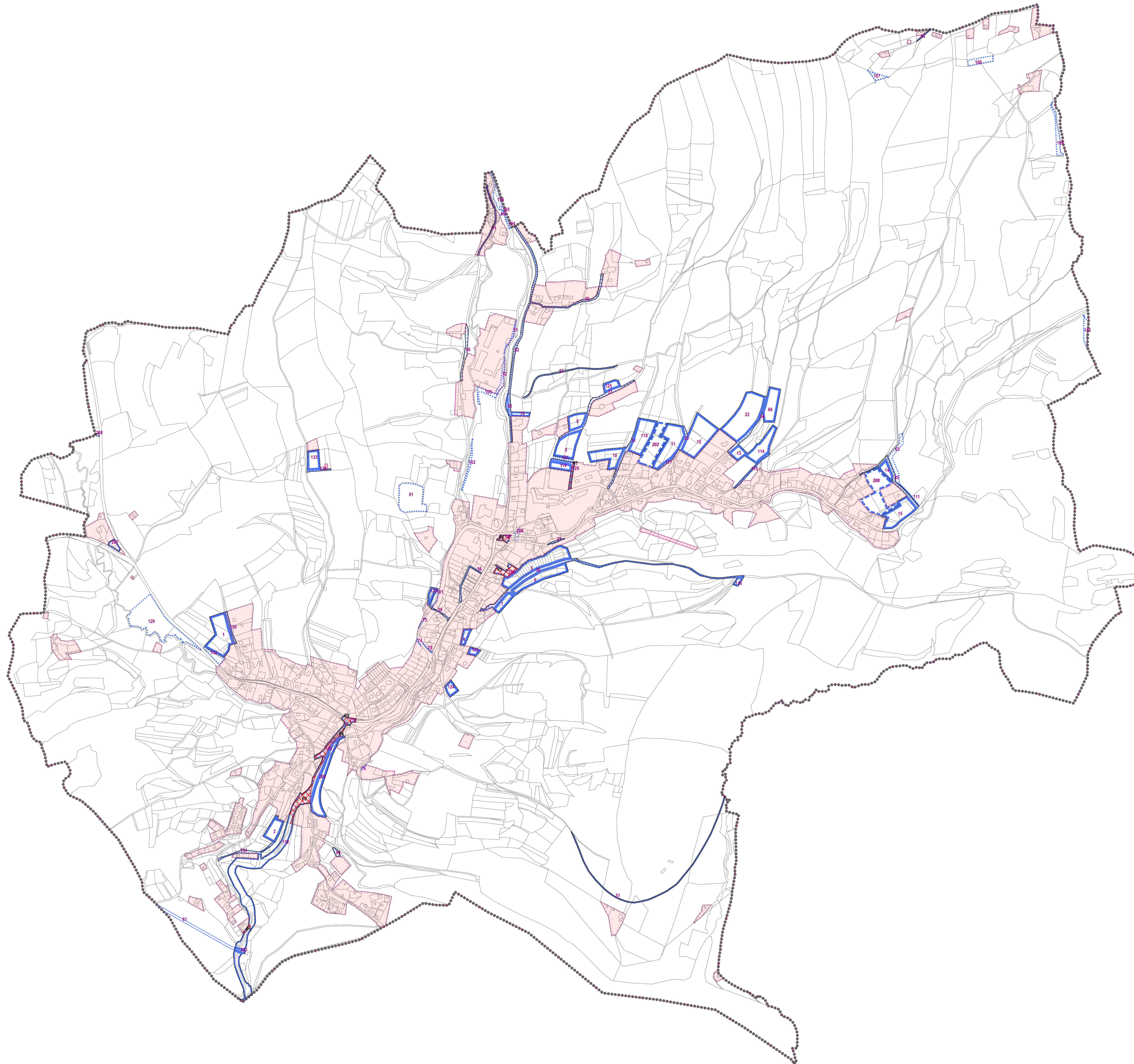

STABILIZOVANÉ PLOCHY	NÁVRHOVÉ PLOCHY	PLOCHY ÚZEMNÍCH REZERV	
-----	-----	-----	
-----	-----	-----	HRANICE ŘEŠENÉHO ÚZEMÍ
-----	-----	-----	HRANICE KATASTRÁLNÍHO ÚZEMÍ
-----	-----	-----	HRANICE ZASTAVĚNÉHO ÚZEMÍ K 30.6.2018
-----	-----	-----	HRANICE ZASTAVITELNÝCH PLOCH
			ZASTAVĚNÉ ÚZEMÍ
			ZASTAVITELNÉ PLOCHY
			NÁVRHOVÉ PLOCHY - ZMĚNY KRAJINĚ
			PLOCHY ÚZEMNÍCH REZERV
			PLOCHY PŘESTAVBY
	2	126	ČÍSLA PLOCH S ROZLIČNÝM ZPŮSOBEM VYUŽITÍ

PORÍZOVATEL:		
ÚZEMNÍ PLÁN KAŠAVA ZÁZNAM O ÚČINNOSTI		
SPRAVNÍ ORGÁN KTERÝ ÚZEMNÍ PLÁN VYDAL:	ZASTUPITELSTVO OBCE KAŠAVA	
PORADOVÉ ČÍSLO POSLEDNÍ ZMĚNY OP:	1	
DATA NABÝTÍ ÚČINNOSTI ZMĚNY:	3. 3. 2022	
PORÍZOVATEL:	MAGISTRÁT MĚSTA ŽILNA ODDĚLENÍ PROSTOROVÉHO PLÁNOVÁNÍ STŘEDISKO ÚZEMNÍHO PLÁNOVÁNÍ	ŘEŠENÍ KRAJTOU:
OPRAVNĚNÁ OSOBA PORÍZOVATELE JMÉNEM PRŮMĚNÍ:	DANIELA PEŠÁTOVÁ	
FUNKCE:	REFERENT ÚZEMNÍHO PLÁNOVÁNÍ	
PODPIS:		

ÚP KAŠAVA - ÚPLNÉ ZNĚNÍ PO ZMĚNĚ Č. 1			
PROJEKT: MAGISTRÁT MĚSTA ŽILNA, ODDĚLENÍ PROSTOROVÉHO PLÁNOVÁNÍ			
ZPRACOVATEL: JANĚKOVSKÝ A PARTNERI S.R.O.	OSBA AUTOREKONSTRUKCE:		
PLÁNOVACÍ PRŮBĚH: ING. ARCH. JAROSLAV KUJNATEK			
ZODPOVĚDNÝ PRŮBĚH: ING. ARCH. ŠTĚPÁN KUBIŠKA			
VEDOUcí PRŮBĚHU: ING. ARCH. JAROSLAV KUJNATEK			
VEDOUcí PRŮBĚHU (OPRAVA): ING. PLOCHÝ ŠTEFAN			
OPRAVA: VITĚCH ECHLER			
VÝKRES ZÁKLADNÍHO ČLENĚNÍ ÚZEMÍ			
DATA ZPRACOVÁNÍ:	ČÍSLO DOKUMENTU:	VERZE:	ČÍSLO VÝKRESU:
11.03.2022	02.03.18	1.0	I.1

