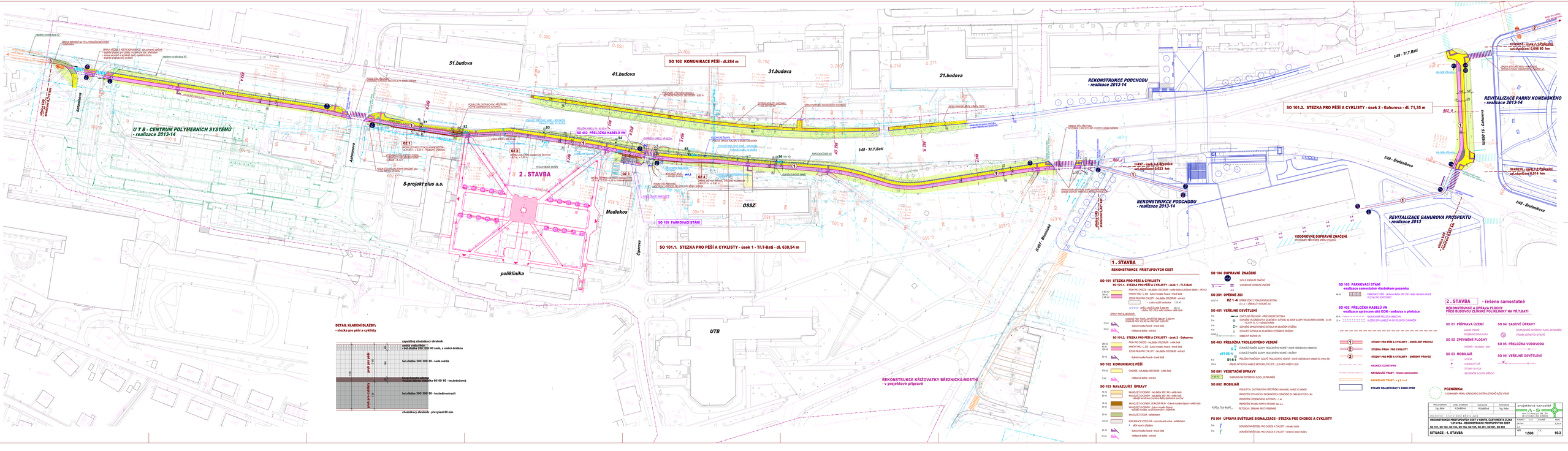


## 1. STAVBA

### REKONSTRUKCE PŘÍSTUPOVÝCH CEST

**SO 101.1. STEZKA PRO PĚŠÍ A CYKLISTY - úsek 1 - Tř.T.Baťi**

1.362 m — PRUH PRO CHODCE - tvrd.dlažba 300/300/80 - světlá barva
200 m2 — HRANTY PRŮ. L. 300 - živičná mozaika tvorná - tmavá šedá
1.562 m — ZONA PRUH PRO CYKLISTY - tvrd.dlažba 300/300/80 - antracit
1 ks — ZÁLIV - 1 x Výše využití kontejnerů - 1.235 m2
PŘÍJEZD PRO ZÁSOBOVÁNÍ - 280 m2
- tvrdá dlažba 200 200 80 - světlá dlažba - světlá barva

ZPRAVY PRO SLIŠOVOU:
- VARIOVÉ PRŮ. POVOZ - SVRČEK ZÁKLADY ŠJ 400 mm
SEMINÁŘ PRO KOLEŽ NA PŘEDVÝŠENÉ 400 mm
- živičná mozaika tvorná - tmavá šedá
- vibrolepená dlažba - antracit

**SO 101.2. STEZKA PRO PĚŠÍ A CYKLISTY - úsek 2 - Gahurova**

280 m2 — PRUH PRO CHODCE - tvrd.dlažba 300/300/80 - světlá barva
200 m2 — HRANTY PRŮ. L. 300 - živičná mozaika tvorná - tmavá šedá
480 m2 — ZONA PRUH PRO CYKLISTY - tvrd.dlažba 300/300/80 - antracit
23 m2 — - živičná mozaika tvorná - tmavá šedá

**SO 102 KOMUNIKACE PĚŠÍ**

235 m2 — CHODNÍK - tvrd.dlažba 300/300/80 - světlá barva
5 m2 — - vibrolepená dlažba - antracit

**SO 103 NAVAZUJÍCÍ ÚPRAVY**

40 m2 — NAVAZUJÍCÍ CHODNÍKY - tvrd.dlažba 300/ 300 - světlá barva
85 m2 — NAVAZUJÍCÍ CHODNÍKY - tvrd.dlažba 300/ 300 - světlá barva
- stávající kamenná rovnaná dlažba zpětnovení povrchu
78 m2 — NAVAZUJÍCÍ CHODNÍKY - CERVENÝ PRUH - živičná mozaika tónovaná - světlá barva
50 m2 — NAVAZUJÍCÍ CHODNÍKY - živičná mozaika tónovaná - stávající mozaika, nutná kontrola a zápravy
50 m2 — NAVAZUJÍCÍ STEZKA - asfaltobeton
120 m2 — KOMUNIKACE VOZIDLA - nová obrubníkové vrstva - asfaltobeton
- dílčí úsek v případ.nu
25 m2 — - živičná mozaika tónovaná - tmavá šedá
30 m2 — - vibrolepená dlažba - antracit

**SO 104 DOPRAVNÍ ZNAČENÍ**

- SVISLÉ DOPRAVNÍ ZNAČENÍ
- VODOROVNÉ DOPRAVNÍ ZNAČENÍ

**SO 201 OPĚRNÉ ZDI**

20.01 m — OZ 1.-4. OPĚRNÉ ZDY Z MONOLITICKÉHO BETONU
OZ 1.,2. - ZBRANEC V KONCE ZDI

**SO 401 VEŘEJNÉ OSVĚTLENÍ**

1 ks — OSAZENÍ NOVÉ PŘÍVODU - PŘÍPOJKOVÉ SKŘÍTKA
1 ks — DOPLNĚNÍ VYLOŽENÝCH SLOUPŮ - SKŘÍTKOVÉ NA NOVÉ SLOUPY TROLEJOVÉHO VEDENÍ - SS 63
1 ks — DOPLNĚNÍ SVÍTIDEL NA STÁVAJÍCÍ SLOUPY
1 ks — STÁVAJÍCÍ SKŘÍTKA NA SLOUČENÍ VÝSTŘEŠNÍCH ZNIŽEŠÍ
4.30 m — KABELOVÉ VEDENÍ VO

**SO 403 PŘELOŽKA TROLEJOVÉHO VEDENÍ**

5 T — STÁVAJÍCÍ TRAŤOVÉ SLOUPY TROLEJOVÉHO VEDENÍ - volné vzdálenosti - volné VO
1 ks — STÁVAJÍCÍ TRAŤOVÉ SLOUPY TROLEJOVÉHO VEDENÍ - ZRUŠENÍ
1 ks — PŘELOŽKA TRAŤOVÉHO SLOUPU TROLEJOVÉHO VEDENÍ - volné vzdálenosti - volné VO, mimo SV
1 ks — PŘÍVOD OPTICKÝCH KABELŮ METROPOLITNÍ SÍTĚ - ZLÍN NÁT A MĚSTO ZLÍN

**SO 801 VEGETAČNÍ ÚPRAVY**

- OKRASNÁ DŘEVINA POLOV. ZATRAVNĚNÍ

**SO 802 MOBILIÁŘ**

- POSUN STÁL. ZASTÁVKOVÉHO PŘÍSTŘEŠKU (demontáž, montáž +Z.základ)
- PŘEMÍSTĚNÍ STÁVAJÍCÍCH OKRASNÝCH KOŠŮ/ZNAČEK ZA ZABLOKU STOŽÁR - 2ks
- PŘEMÍSTĚNÍ ZEDEMNÁNÍHO AUTOMATU - 1 ks
- PŘEMÍSTĚNÍ PRŮMH FORM SPARGEORT 800 ks
- ŘEŠENOVÁ ZÁKRAMA PROTI PŘEBÍHÁNÍ

**PS 001 ÚPRAVA SVĚTELNÉ SIGNALIZACE - STEZKA PRO CHODCE A CYKLISTY**

1 ks — DOPLNĚNÍ NÁVĚŠTĚJE PRO CHODCE A CYKLISTY - stávající stojan
1 ks — DOPLNĚNÍ NÁVĚŠTĚJE PRO CHODCE A CYKLISTY - stávající pouze stožáru

**SO 105 PARKOVACÍ STÁNÍ**
**-realizace samostatně vlastníkem pozemku**

46 m2 — PARKOVACÍ STÁNÍ - zámková dlažba 200/ 200 - tmavá, nátěrová antracit
PLOCHA PRO KONTEJNERY

**SO 402 PŘELOŽKA KABELŮ VN**
**-realizace spravcem sítě ČEZN - smlouva o přeložce**

- NADZEMNÍ PŘELOŽKA KABELŮ VN
- SLOŽENÍ STAV.KABELŮ DO 200 PLOŠNÝCH OHRANČEK

1 — STEZKY PRO PĚŠÍ A CYKLISTY - OBOUSMĚRNÝ PROVOZ
2 — STEZKA PRUH PRO CYKLISTY
3 — STEZKY PRO PĚŠÍ A CYKLISTY - SMÍŠENÝ PROVOZ
- HRANICE ÚZEMÍ DPREV
- NAVAZUJÍCÍ TRASY - řešeno samostatně
- NAVAZUJÍCÍ TRASY - v y h l e d
- STAVBY REALIZOVANÝ V RÁMCI DPHR

**2. STAVBA - řešeno samostatně**

**REKONSTRUKCE A ÚPRAVA PLOCHY PŘED BUDOVOU ZLÍNSKÉ POLIKLINIKY NA TŘ.T.BATI**

**SO 01 PŘÍPRAVA ÚZEMÍ**
- KÁCENÍ DŘEVIN
- ROZBIŘENÍ ZÁPRAVA DLAŽEB

**SO 02 ZPEVNĚNÉ PLOCHY**
- CHODNÍK - tvrd.dlažba - šedá

**SO 03 MOBILIÁŘ**
- LAVIČKA
- ODPADNÍ KOŠ
- STOJAN NA KOLA
- DEPONIÁCIE SLOUPU ÚŘEDOVT

**SO 04 SADOVÉ ÚPRAVY**
- DEPONIÁCIE VÝSTAVÍŠTĚ POLOV. ZATRAVNĚNÍ
- VÝSADA LEPNATÝCH STROMŮ

**SO 05 PŘELOŽKA VODOVODU**

**SO 06 VEŘEJNÉ OSVĚTLENÍ**

**POZNÁMKA:**
V DOKUMENTŮ PDPS - KÓRENOVÝMI SYSTÉMY STROMŮ NUDÉ VÝKOP

| Měsíc vyhotovení | Ověřil, zhotovitel | Kontrolował | Kontrolował | projektová kancelář |
|---|---|---|---|---|
| Ing. Aktor | K.Nováčková | K.Nováčková | Ing. Aktor | ATELIÉR A - 25 s.r.o. |

ZAKAZKA: SYSTÉMOVÁ MĚSTA ZLÍNA
REKONSTRUKCE PŘÍSTUPOVÝCH CEST V CENTR. ČÁSTI MĚSTA ZLÍNA
1.STAVBA - REKONSTRUKCE PŘÍSTUPOVÝCH CEST
SO 101, SO 102, SO 103, SO 104, SO 105, SO 201, SO 801, SO 802

SITUACE - 1. STAVBA

| | | | |
|---|---|---|---|
| DATUM | 2/2013 | STUPEŇ | DPS |
| ZAK.Č. | 2.2013 | | |
| MĚŘ. | 1:500 | Č.P. | 10-3 |