Z L Í N - ÚZEMNÍ PLÁN - ZMĚNA Č.3B a 3D

	HRANICE ŘEŠENÉHO ÚZEMÍ
	HRANICE KATASTRÁLNÍCH ÚZEMÍ
	ZASTAVĚNÉ ÚZEMÍ K 30. 5. 2017
	ZMĚNY Č. 3B A 3D RUŠENÁ ČÁSTI HRANICE ZASTAVĚNÉHO ÚZEMÍ
	ZASTAVITELNÉ PLOCHY
	ZMĚNY Č.3B A 3D RUŠENÁ ČÁSTI HRANICE ZASTAVITELNÉ PLOCHY
	ZMĚNY Č.3B A 3D NAVRACENÁ ČÁST HRANICE ZASTAVITELNÉ PLOCHY
X	ZMĚNY Č.3B A 3D RUŠENÁ NAVRACENÁ PLOCHA

BX	SC1	PLOCHY SMÍŠENÉ V CENTRALNÍ ZÓNĚ - MĚSTSKÉ CENTRUM
BX2	SC2	PLOCHY SMÍŠENÉ CENTRE MĚSTSKÉ - LOKALNÍ CENTRUM
B	S	PLOCHY BYDLENÍ
BI	SI	PLOCHY BYDLENÍ HROMADNÉHO
BV	SV	PLOCHY BYDLENÍ INDIVIDUÁLNÍHO
BR	SR	PLOCHY BYDLENÍ SPECIFICKÝCH FORIEM
	SH	PLOCHY REKREACE - HROMADNÁ
BH	RH	PLOCHY REKREACE - INDIVIDUÁLNÍ
BS	RS	PLOCHY REKREACE - INDIVIDUÁLNÍ - ZAHRADNÁŘSKÉ OSADY
BC	RZ	
BO	OH	PLOCHY OBČANSKÉHO VYBAVENÍ - VEŘEJNÉ VYBAVENÍ
BS		PLOCHY OBČANSKÉHO VYBAVENÍ - HOMOGENNÍ ZMÍŠENÉ - HMOTNÝ CENTRUM
BU	OU	PLOCHY OBČANSKÉHO VYBAVENÍ - HOMOGENNÍ ZMÍŠENÉ
BK	OK	PLOCHY OBČANSKÉHO VYBAVENÍ - TĚLOVÝCHOVA A SPORT
BK	OS	PLOCHY OBČANSKÉHO VYBAVENÍ - VEŘEJNÁ POHŘEBIŠTĚ
	OH	
C	P	PLOCHY VEŘEJNÝCH PROSTRANSTVÍ
Z	Z	PLOCHY SEKLAM ZELENĚ
BZ	SZ	PLOCHY SMÍŠENÉ OBYTNÉ
BD	SD	PLOCHY DOPRAVNÍ INFRASTRUKTURY - SILNIČNÍ DOPRAVA
	SZ	PLOCHY DOPRAVNÍ INFRASTRUKTURY - DRÁŽNIČNÍ DOPRAVA

TI	T	PLOCHY TECHNICKÉ INFRASTRUKTURY
TZ	TO	PLOCHY TECHNICKÉ INFRASTRUKTURY - VAHLAVÁNÍ S ÚPRAVOU
E	V	PLOCHY VÝROBY A SKLADOVÁNÍ
EZ	VZ	PLOCHY PRO ZEMĚDĚLSKOU VÝROBU
EX	VP	PLOCHY SMÍŠENÉ VÝROBNÍ
EX	VT	PLOCHY VÝZNĚ
Z		PLOCHY ZEMĚDĚLSKÉ
ZV	ZV	PLOCHY ZEMĚDĚLSKÉ SPECIFICKÉ
ZX	ZP	PLOCHY SMÍŠENÉ NEZASTAVĚNÉHO ÚZEMÍ
L	L	PLOCHY LESNÍ
O	O	PLOCHY PŘÍRODNÍ
G	G	PLOCHY KRAJINNÉ ZELENĚ
G	G	

		ZMĚNA 3B - DÍLČÍ ZMĚNY
ZM3B.01x		dílčí změny vycházejí z navržené koncepce plánu do soulad se aktuálnými stavem a aktuálním využití území
ZM3B.02x		dílčí změny vycházejí požadavky na změnu využití ploch, případně na nové zastavitelné plochy
ZM3B.03x		dílčí změny vycházejí podnětů na prověření možnosti umístění dílčí plochy s jiným přípustným využitím
ZM3B.04x		dílčí změny vycházejí aktualizací stávajícího stavu/využití (kvůlnímu prospěchu, který dopadají a nebude dále ovlivňovat systému ekologické stability)
ZM3B.05x		dílčí změny vycházejí potřebou upřesnění ploch - uvedení do souladu s katastrem tak zpřesnění katastrální mapě
ZM3B.06x		dílčí změny vycházejí potřebou upřesnění ploch - umístění do souladu s ÚAP a tím zpřesnění katastrální mapě V zastavěném jsou cílem, kde nepadají mají stanovené a upřesnění zpřesnění využití a hranicí parcel stavebních pozemkovou hranicí - zpřesnění ploch

	ZMĚNA 3D
ZM3D.01	identifikace změny 3D

STAV	NÁVRH	ÚZEMNÍ SYSTÉM EKOLOGICKÉ STABILITY
		BIOKORIDOR
		BIOCENTRUM
		RUŠENÝ BIOKORIDOR, NEBO JEHO ČÁST
		RUŠENÉ BIOCENTRUM, NEBO JEHO ČÁST

SEZNAM DÍLČÍCH ZMĚN ŘEŠENÝCH ZMĚNOU Č. 3B a 3D (barevné jsou vyznačeny zprávy jsi spolehlivém jednání)

ZM3B.01/01	Ing.	
ZM3B.01/02	Ing.	
ZM3B.01/03	Ing.	
ZM3B.01/04	Ing.	
ZM3B.01/05	Ing.	
ZM3B.01/06	Ing.	
ZM3B.01/07	Ing.	
ZM3B.01/08	Ing.	
ZM3B.01/09	Ing.	
ZM3B.01/10	Ing.	
ZM3B.01/11	Ing.	
ZM3B.01/12	Ing.	
ZM3B.01/13	Ing.	
ZM3B.01/14	Ing.	
ZM3B.01/15	Ing.	
ZM3B.01/16	Ing.	
ZM3B.01/17	Ing.	
ZM3B.01/18	Ing.	
ZM3B.01/19	Ing.	
ZM3B.01/20	Ing.	
ZM3B.01/21	Ing.	
ZM3B.01/22	Ing.	
ZM3B.01/23	Ing.	
ZM3B.01/24	Ing.	
ZM3B.01/25	Ing.	
ZM3B.01/26	Ing.	
ZM3B.01/27	Ing.	
ZM3B.01/28	Ing.	
ZM3B.01/29	Ing.	
ZM3B.01/30	Ing.	
ZM3B.01/31	Ing.	
ZM3B.01/32	Ing.	
ZM3B.01/33	Ing.	
ZM3B.01/34	Ing.	
ZM3B.01/35	Ing.	
ZM3B.01/36	Ing.	
ZM3B.01/37	Ing.	
ZM3B.01/38	Ing.	
ZM3B.01/39	Ing.	
ZM3B.01/40	Ing.	
ZM3B.01/41	Ing.	
ZM3B.01/42	Ing.	
ZM3B.01/43	Ing.	
ZM3B.01/44	Ing.	
ZM3B.01/45	Ing.	
ZM3B.01/46	Ing.	
ZM3B.01/47	Ing.	
ZM3B.01/48	Ing.	
ZM3B.01/49	Ing.	
ZM3B.01/50	Ing.	
ZM3B.01/51	Ing.	
ZM3B.01/52	Ing.	
ZM3B.01/53	Ing.	
ZM3B.01/54	Ing.	
ZM3B.01/55	Ing.	
ZM3B.01/56	Ing.	
ZM3B.01/57	Ing.	
ZM3B.01/58	Ing.	
ZM3B.01/59	Ing.	
ZM3B.01/60	Ing.	
ZM3B.01/61	Ing.	
ZM3B.01/62	Ing.	
ZM3B.01/63	Ing.	
ZM3B.01/64	Ing.	
ZM3B.01/65	Ing.	
ZM3B.01/66	Ing.	
ZM3B.01/67	Ing.	
ZM3B.01/68	Ing.	
ZM3B.01/69	Ing.	
ZM3B.01/70	Ing.	
ZM3B.01/71	Ing.	
ZM3B.01/72	Ing.	
ZM3B.01/73	Ing.	
ZM3B.01/74	Ing.	
ZM3B.01/75	Ing.	
ZM3B.01/76	Ing.	
ZM3B.01/77	Ing.	
ZM3B.01/78	Ing.	
ZM3B.01/79	Ing.	
ZM3B.01/80	Ing.	
ZM3B.01/81	Ing.	
ZM3B.01/82	Ing.	
ZM3B.01/83	Ing.	
ZM3B.01/84	Ing.	
ZM3B.01/85	Ing.	
ZM3B.01/86	Ing.	
ZM3B.01/87	Ing.	
ZM3B.01/88	Ing.	
ZM3B.01/89	Ing.	
ZM3B.01/90	Ing.	
ZM3B.02/01	Ing.	
ZM3B.02/02	Ing.	
ZM3B.02/03	Ing.	
ZM3B.02/04	Ing.	
ZM3B.02/05	Ing.	
ZM3B.02/06	Ing.	
ZM3B.02/07	Ing.	
ZM3B.02/08	Ing.	
ZM3B.02/09	Ing.	
ZM3B.02/10	Ing.	
ZM3B.02/11	Ing.	
ZM3B.02/12	Ing.	
ZM3B.02/13	Ing.	
ZM3B.02/14	Ing.	
ZM3B.02/15	Ing.	
ZM3B.02/16	Ing.	
ZM3B.02/17	Ing.	
ZM3B.02/18	Ing.	
ZM3B.02/19	Ing.	
ZM3B.02/20	Ing.	
ZM3B.02/21	Ing.	
ZM3B.02/22	Ing.	
ZM3B.02/23	Ing.	
ZM3B.02/24	Ing.	
ZM3B.02/25	Ing.	
ZM3B.02/26	Ing.	
ZM3B.02/27	Ing.	
ZM3B.02/28	Ing.	
ZM3B.02/29	Ing.	
ZM3B.02/30	Ing.	
ZM3B.02/31	Ing.	
ZM3B.02/32	Ing.	
ZM3B.02/33	Ing.	
ZM3B.02/34	Ing.	
ZM3B.02/35	Ing.	
ZM3B.02/36	Ing.	
ZM3B.03/01	Ing.	
ZM3B.03/02	Ing.	
ZM3B.03/03	Ing.	
ZM3B.03/04	Ing.	
ZM3B.03/05	Ing.	
ZM3B.03/06	Ing.	
ZM3B.03/07	Ing.	
ZM3B.03/08	Ing.	
ZM3B.03/09	Ing.	
ZM3B.03/10	Ing.	
ZM3B.03/11	Ing.	
ZM3B.03/12	Ing.	
ZM3B.03/13	Ing.	
ZM3B.03/14	Ing.	
ZM3B.03/15	Ing.	
ZM3B.03/16	Ing.	
ZM3B.03/17	Ing.	
ZM3B.03/18	Ing.	
ZM3B.03/19	Ing.	
ZM3B.04/01	Ing.	
ZM3B.04/02	Ing.	
ZM3B.04/03	Ing.	
ZM3B.04/04	Ing.	
ZM3B.04/05	Ing.	
ZM3B.04/06	Ing.	
ZM3B.04/07	Ing.	
ZM3B.04/08	Ing.	
ZM3B.04/09	Ing.	
ZM3B.04/10	Ing.	
ZM3B.04/11	Ing.	
ZM3B.04/12	Ing.	
ZM3B.04/13	Ing.	
ZM3B.04/14	Ing.	
ZM3B.04/15	Ing.	
ZM3B.04/16	Ing.	
ZM3B.04/17	Ing.	
ZM3B.04/18	Ing.	
ZM3B.04/19	Ing.	
ZM3B.04/20	Ing.	
ZM3B.04/21	Ing.	
ZM3B.04/22	Ing.	
ZM3B.04/23	Ing.	
ZM3B.04/24	Ing.	
ZM3B.04/25	Ing.	
ZM3B.04/26	Ing.	
ZM3B.04/27	Ing.	
ZM3B.04/28	Ing.	
ZM3B.05/01	Ing.	
ZM3B.05/02	Ing.	
ZM3B.05/03	Ing.	
ZM3B.05/04	Ing.	
ZM3B.05/05	Ing.	
ZM3B.05/06	Ing.	
ZM3B.05/07	Ing.	
ZM3B.05/08	Ing.	
ZM3B.05/09	Ing.	
ZM3B.05/10	Ing.	
ZM3B.05/11	Ing.	
ZM3B.06/01	Ing.	
ZM3B.06/02	Ing.	
ZM3B.06/03	Ing.	
ZM3B.06/04	Ing.	
ZM3B.06/05	Ing.	
ZM3B.06/06	Ing.	
ZM3B.06/07	Ing.	
ZM3B.06/08	Ing.	
ZM3B.06/09	Ing.	
ZM3B.06/10	Ing.	
ZM3B.06/11	Ing.	
ZM3B.06/12	Ing.	
ZM3B.06/13	Ing.	
ZM3B.06/14	Ing.	
ZM3B.06/15	Ing.	
ZM3B.06/16	Ing.	
ZM3B.06/17	Ing.	
ZM3B.06/18	Ing.	
ZM3B.06/19	Ing.	
ZM3D.01	Ing.	

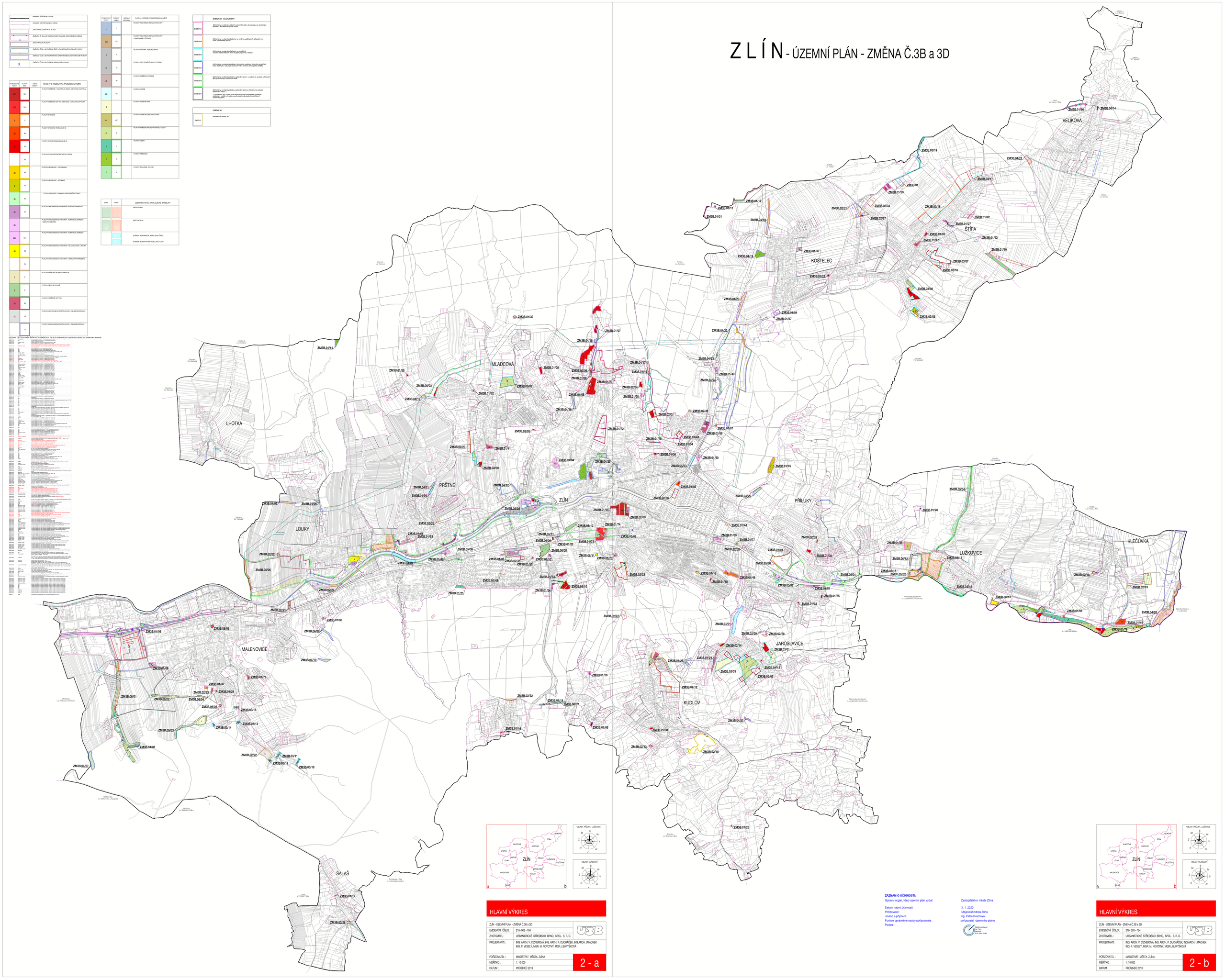

ZÁZNAM O ÚČINNOSTI:

Správní orgán, který územní plán vydal:	Zastupitelstvo města Zlína
Datum nabytí účinnosti:	3. 1. 2020
Pořizovatel:	Magistrát města Zlína
Jméno a příjmení:	Ing. Petra Reichová
Funkce oprávněné osoby pořizovatele:	pořizovatel územního plánu
Podpis:	Digitálně podepsal Ing. Petra Reichová Datum: 2020.01.10 10:48

HLAVNÍ VÝKRES

ZLÍN - ÚZEMNÍ PLÁN - ZMĚNA Č.3B a 3D	
EVIDENČNÍ ČÍSLO :	216- 003 - 764
ZHOTOVITEL :	URBANISTICKÉ STŘEDISKO BRNO, SPOL. S. R. O.
PROJEKTANTI :	ING. ARCH. V. OZNEROVÁ, ING. ARCH. P. DUCHÁČEK, ING.ARCH. I.MACHEK ING. P. VESELÝ, MGR. M. NOVOTNÝ, MGR.L.BURÝŠKOVÁ
POŘIZOVATEL :	MAGISTRÁT MĚSTA ZLÍNA
MĚŘÍTKO :	1: 10 000
DATUM :	PROSINEC 2019

2 - a

HLAVNÍ VÝKRES

ZLÍN - ÚZEMNÍ PLÁN - ZMĚNA Č.3B a 3D	
EVIDENČNÍ ČÍSLO :	216- 003 - 764
ZHOTOVITEL :	URBANISTICKÉ STŘEDISKO BRNO, SPOL. S. R. O.
PROJEKTANTI :	ING. ARCH. V. OZNEROVÁ, ING. ARCH. P. DUCHÁČEK, ING.ARCH. I.MACHEK ING. P. VESELÝ, MGR. M. NOVOTNÝ, MGR.L.BURÝŠKOVÁ
POŘIZOVATEL :	MAGISTRÁT MĚSTA ZLÍNA
MĚŘÍTKO :	1: 10 000
DATUM :	PROSINEC 2019

2 - b