Z L Í N - ÚZEMNÍ PLÁN - ZMĚNA Č.3B a 3D

DOPRAVNÍ INFRASTRUKTURA		
Stav	Návrh	
		hranice řešeného území, hranice k.ú.
		hranice zastavěného území k datu 30. 9. 2017
		hranice zastavěného území – rušení
JEVY ŘEŠENÉ ZMĚNOU Č. 3B a3D		
		plochy drážní dopravy, železniční trať, vlečka
		plochy dopravní infrastruktury; rychlostní komunikace, kapacitní dopravní propojení
		plochy veřejných prostranství
		plochy rezerv pro dopravní infrastrukturu
	P	záchytná parkoviště (P+R)
	B	zastávka hromadné dopravy osob – bus, trolejbus
		cyklistická stezka
		cyklistická stezka - již realizováno, nebo změna trasování

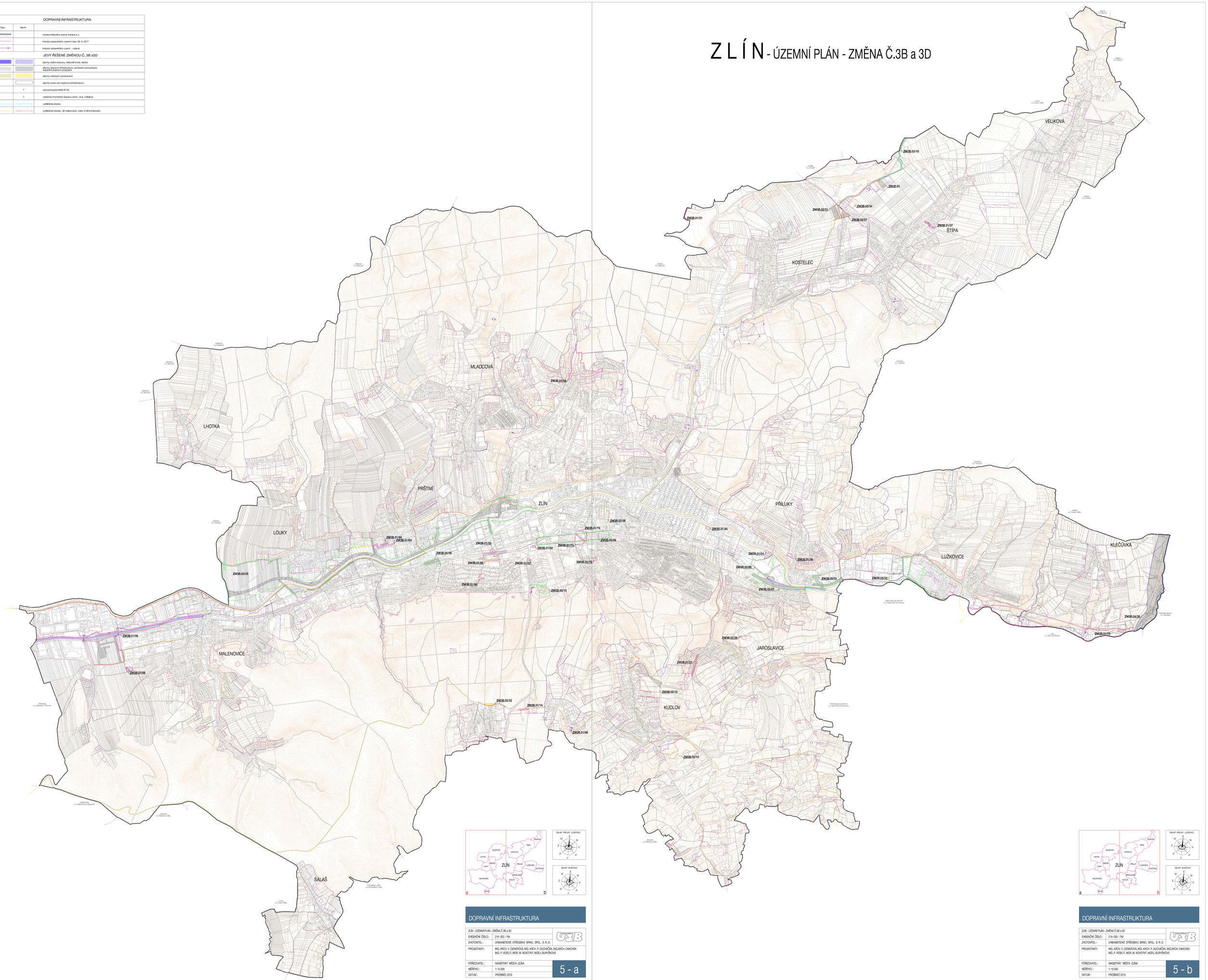

DOPRAVNÍ INFRASTRUKTURA

ZLÍN - ÚZEMNÍ PLÁN - ZMĚNA Č.3B a 3D	
EVIDENČNÍ ČÍSLO :	216-003-764
ZHOTOVITEL :	URBANISTICKÉ STŘEDISKO BRNO, SPOL. S. R. O.
PROJEKTANTI :	ING. ARCH. V. OZNEROVÁ, ING. ARCH. P. DUCHÁČEK, ING.ARCH. I.MACHEK ING. P. VESELÝ, MGR. M. NOVOTNÝ, MGR.L.BURÝŠKOVÁ
POŘIZOVATEL :	MAGISTRÁT MĚSTA ZLÍNA
MĚŘÍTKO :	1: 10 000
DATUM :	PROSINEC 2019

5 - a

DOPRAVNÍ INFRASTRUKTURA

ZLÍN - ÚZEMNÍ PLÁN - ZMĚNA Č.3B a 3D	
EVIDENČNÍ ČÍSLO :	216-003-764
ZHOTOVITEL :	URBANISTICKÉ STŘEDISKO BRNO, SPOL. S. R. O.
PROJEKTANTI :	ING. ARCH. V. OZNEROVÁ, ING. ARCH. P. DUCHÁČEK, ING.ARCH. I.MACHEK ING. P. VESELÝ, MGR. M. NOVOTNÝ, MGR.L.BURÝŠKOVÁ
POŘIZOVATEL :	MAGISTRÁT MĚSTA ZLÍNA
MĚŘÍTKO :	1: 10 000
DATUM :	PROSINEC 2019

5 - b