ÚZEMNÍ PLÁN TEČOVICE

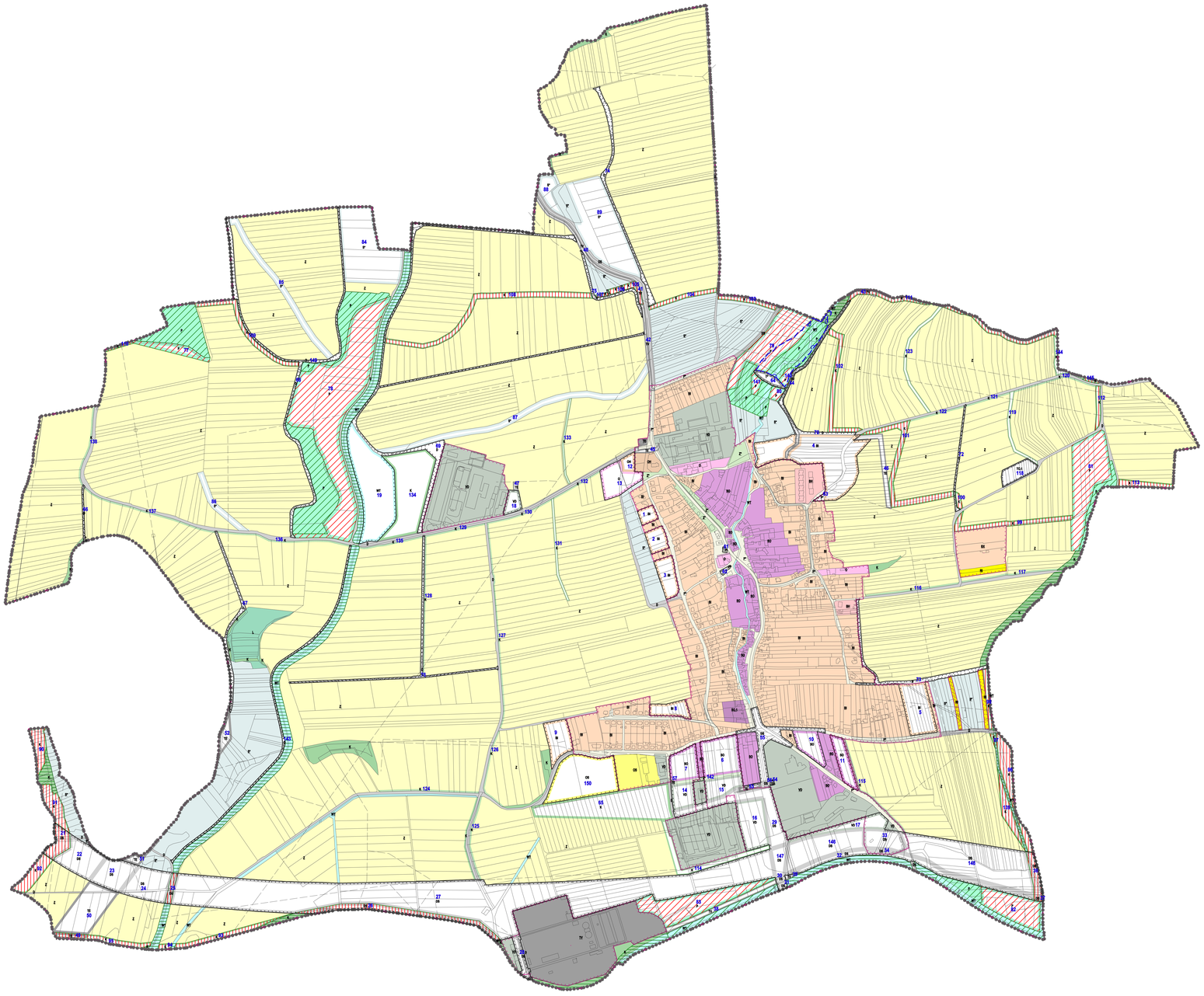

ID funkční plochy	funkční využití	výměra plochy v ha	označení plochy (index)
1	plocha pro bydlení individuální	0,3011	BI
2	plocha pro bydlení individuální	0,4477	BI
3	plocha pro bydlení individuální	0,6743	BI
4	plocha pro bydlení individuální	1,9148	BI
5	plocha pro bydlení individuální	1,3901	BI
6	plocha smíšená obytná	1,3957	SO
7	plocha smíšená obytná	0,8550	SO
8	plocha pro bydlení individuální	0,5344	BI
9	plocha pro bydlení individuální	0,8607	BI
10	plocha smíšená obytná	0,9876	SO
11	plocha smíšená obytná	0,6260	SO
12	plocha občanského vybavení - veřejná pohřebiště a související služby	0,2205	OH
13	plocha občanského vybavení	0,9819	O
14	plocha pro dopravu silniční a ostatní služby	0,5073	VD
15	plocha pro dopravu silniční a ostatní služby	0,8562	VD
16	plocha pro dopravu silniční a ostatní služby	0,7198	VD
17	plocha pro dopravu silniční a ostatní služby	0,7906	VD
18	plocha pro dopravu silniční a ostatní služby	0,7370	VD
19	vodní tok - plocha	3,4096	WT
21	plocha pro bydlení individuální	0,5043	BI
22	plocha pro silniční dopravu	1,2313	DS
23	plocha pro silniční dopravu	1,8050	DS
24	plocha pro silniční dopravu	1,2820	DS
25	plocha pro silniční dopravu	0,1813	DS
26	plocha pro silniční dopravu	1,9443	DS
27	plocha pro silniční dopravu	17,5082	DS
28	plocha pro silniční dopravu	0,3218	DS
29	plocha pro silniční dopravu	1,6436	DS
30	plocha pro silniční dopravu	0,9600	DS
31	plocha pro silniční dopravu	0,8080	DS
32	plocha pro silniční dopravu	1,3534	DS
33	plocha pro silniční dopravu	0,7861	DS
34	plocha pro silniční dopravu	0,1311	DS
36	plocha pro silniční dopravu	0,3678	DS
37	plocha pro silniční dopravu	0,9456	DS
38	plocha technické infrastruktury - vodní hospodářství	0,6054	TV
39	plocha technické infrastruktury - vodní hospodářství	0,8529	TV
40	plocha technické infrastruktury - vodní hospodářství	0,4391	TV
41	plocha technické infrastruktury - vodní hospodářství	0,9854	TV
42	plocha technické infrastruktury - vodní hospodářství	0,2909	TV
43	plocha technické infrastruktury - vodní hospodářství	0,1066	TV
44	plocha technické infrastruktury - vodní hospodářství	0,5325	TV
45	plocha technické infrastruktury - energetika	0,3210	TE
46	plocha technické infrastruktury - energetika	0,5210	TE
47	plocha technické infrastruktury - energetika	0,0463	TE
48	plocha technické infrastruktury - energetika	0,1796	TE
50	plocha technické infrastruktury - energetika	1,8455	TE
51	plocha technické infrastruktury - energetika	0,1813	TE
52	plocha technické infrastruktury - energetika	0,3556	TE
53	plocha technické infrastruktury - energetika	0,1258	TE
54	plocha technické infrastruktury - energetika	0,5241	TE
55	plocha pro silniční dopravu	1,1071	DS
56	plocha pro silniční dopravu	0,5411	DS
57	plocha technické infrastruktury - energetika	0,0160	TE
61	plocha veřejných prostranství	0,5206	P*
62	plocha veřejných prostranství	0,3409	P*
63	plocha veřejných prostranství	0,5449	P*
64	plocha technické infrastruktury	0,2362	T*
65	plocha krajinné zeleně	3,5371	K
66	plocha doprovné infrastruktury	0,3864	D
67	plocha doprovné infrastruktury	0,4779	D
68	plocha doprovné infrastruktury	0,4812	D
69	plocha doprovné infrastruktury	1,6006	D
70	plocha doprovné infrastruktury	0,1667	D
72	plocha doprovné infrastruktury	0,1557	D
73	plocha doprovné infrastruktury	0,6332	D
74	plocha doprovné infrastruktury	0,6512	D
75	plocha doprovné infrastruktury	0,2799	D
76	plocha doprovné infrastruktury	0,5700	D
77	plocha přírodní	0,5473	P
78	plocha přírodní	8,6166	P
79	plocha přírodní	2,5222	P
80	plocha přírodní	0,1875	P
81	plocha přírodní	2,7923	P
82	plocha přírodní	1,5223	P
83	plocha přírodní	2,2356	P
84	plocha smíšená nezastavěného území	3,5156	S*
85	plocha smíšená nezastavěného území	1,1122	S*
86	plocha smíšená nezastavěného území	0,4750	S*
87	plocha smíšená nezastavěného území	1,8588	S*
88	plocha smíšená nezastavěného území	0,4999	S*
89	plocha smíšená nezastavěného území	3,7911	S*
90	plocha krajinné zeleně	0,6148	K
91	plocha krajinné zeleně	0,6148	K
92	plocha krajinné zeleně	0,1847	K
93	plocha krajinné zeleně	0,5060	K
94	plocha krajinné zeleně	0,0140	K
95	plocha krajinné zeleně	0,1015	K
96	plocha krajinné zeleně	0,9252	K
97	plocha krajinné zeleně	0,6332	K
98	plocha krajinné zeleně	0,2568	K
99	plocha krajinné zeleně	0,6596	K
100	plocha krajinné zeleně	0,9850	K
101	plocha krajinné zeleně	1,6588	K
102	plocha krajinné zeleně	0,6994	K
103	plocha krajinné zeleně	0,2996	K
104	plocha krajinné zeleně	0,3289	K
105	plocha krajinné zeleně	0,9747	K
106	plocha krajinné zeleně	0,9833	K
107	plocha krajinné zeleně	0,9654	K
108	plocha krajinné zeleně	1,2460	K
109	plocha krajinné zeleně	0,9473	K
110	plocha krajinné zeleně	0,0145	K
111	plocha krajinné zeleně	0,7782	K
112	plocha krajinné zeleně	0,2002	K
113	plocha krajinné zeleně	0,3088	K
114	plocha krajinné zeleně	0,8235	K
115	plocha krajinné zeleně	0,1862	K
116	plocha krajinné zeleně	0,1498	K
117	plocha krajinné zeleně	0,1662	K
118	plocha technické infrastruktury - nakládání s odpady	0,3382	TO.1
119	plocha krajinné zeleně	0,3884	K
120	plocha krajinné zeleně	0,1335	K
121	plocha krajinné zeleně	0,0731	K
122	plocha krajinné zeleně	0,8996	K
123	plocha krajinné zeleně	0,4057	K
124	plocha krajinné zeleně	0,1051	K
125	plocha krajinné zeleně	0,1398	K
126	plocha krajinné zeleně	0,1386	K
127	plocha krajinné zeleně	0,3165	K
128	plocha krajinné zeleně	0,2224	K
129	plocha krajinné zeleně	0,0881	K
130	plocha krajinné zeleně	0,1103	K
131	plocha krajinné zeleně	0,2099	K
132	plocha krajinné zeleně	0,9857	K
133	plocha krajinné zeleně	0,1916	K
134	plocha krajinné zeleně	2,9756	K
135	plocha krajinné zeleně	0,1561	K
136	plocha krajinné zeleně	0,3765	K
137	plocha krajinné zeleně	0,2214	K
138	plocha krajinné zeleně	0,1531	K
139	plocha krajinné zeleně	0,5136	K
140	plocha přírodní	0,1664	P
141	plocha přírodní	0,7715	P
142	plocha sídelní zeleně	0,2788	Z*
143	plocha doprovné infrastruktury	0,9215	D
144	plocha krajinné zeleně	0,3273	K
145	plocha krajinné zeleně	0,2557	K
146	plocha pro silniční dopravu	1,9122	DS
147	plocha pro silniční dopravu	0,4219	DS
148	plocha pro silniční dopravu	4,3860	DS
149	plocha doprovné infrastruktury	0,7821	D
150	plocha občanského vybavení - tělovýchova a sport	2,5951	OS

STABILIZOVANÉ PLOCHY	NÁVRHOVÉ PLOCHY	
		HRANICE ŘEŠENÉHO ÚZEMÍ
		HRANICE KATASTRÁLNÍ
		HRANICE ZASTAVĚNÉHO ÚZEMÍ K 30.12.2012
		HRANICE ZASTAVITELNÝCH PLOCH
BH		PLOCHY HROMADNÉHO BYDLENÍ
BI	BI	PLOCHY INDIVIDUÁLNÍHO BYDLENÍ
BX		PLOCHY BYDLENÍ SPECIFICKÝCH FOREM
RI		PLOCHY RODINNÉ REKREACE
O	O	PLOCHY OBČANSKÉHO VYBAVENÍ
OH	OH	PLOCHY OBČANSKÉHO VYBAVENÍ - VEŘEJNÁ POHŘEBIŠTĚ A SOUVISEJÍCÍ SLUŽBY
OS	OS	PLOCHY OBČANSKÉHO VYBAVENÍ - TĚLOVÝCHOVA A SPORT
DS	DS	PLOCHY PRO SILNIČNÍ DOPRAVU
D	D	PLOCHY DOPRAVNÍ INFRASTRUKTURY
TV	TV	PLOCHY TECHNICKÉ INFRASTRUKTURY - VODNÍ HOSPODÁŘSTVÍ
TE	TE	PLOCHY TECHNICKÉ INFRASTRUKTURY - ENERGETIKA
	T*	PLOCHY TECHNICKÉ INFRASTRUKTURY
	TO.1	PLOCHY TECHNICKÉ INFRASTRUKTURY - NAKLÁDÁNÍ S ODPADY
P*	P*	PLOCHY VEŘEJNÝCH PROSTRANSTVÍ
SO	SO	PLOCHY SMÍŠENÉ OBYTNÉ
SO.1		PLOCHY SMÍŠENÉ V CENTRÁLNÍ ZÓNĚ
VD	VD	PLOCHY PRO DROBNOU VÝROBU A VÝROBNÍ SLUŽBY
WT	WT	VODNÍ TOKY A PLOCHY
Z*	Z*	PLOCHY SÍDELNÍ ZELENĚ
K	K	PLOCHY KRAJINNÉ ZELENĚ
P	P	PLOCHY PŘÍRODNÍ
Z		PLOCHY ZEMĚDĚLSKÉ
L		PLOCHY LESNÍ
S*	S*	PLOCHY SMÍŠENÉ NEZASTAVĚNÉHO ÚZEMÍ

ÚZEMNÍ SYSTÉM EKOLOGICKÉ STABILITY

BIOCENTRUM

BIOKORIDOR

1 — ID PLOCH S ROZDÍLNÝM ZPŮSOBEM VYUŽITÍ

Z — RETENČNÍ PROSTOR - PLOCHA URČENÁ K ROZLIVU POVODNĚ

ZÁZNAM O ÚČINNOSTI

SPRÁVNÍ ORGÁN, KTERÝ ÚP VYDAL:	ZASTUPITELSTVO OBCE TEČOVICE	RAZÍTKO:
DATUM NABYTÍ ÚČINNOSTI:		
POŘIZOVATEL:	MAGISTRÁT MĚSTA ŽILINA, ODDĚLENÍ ÚZEMNÍHO PLÁNOVÁNÍ	RAZÍTKO:
PODPIS:		
JMÉNO A PŘÍJMENÍ:	ING. PETRA REICHOVÁ	
FUNKCE:	VEDOUCÍ ODDĚLENÍ ÚZEMNÍHO PLÁNOVÁNÍ	

HLAVNÍ VÝKRES **B.I.2**

AUTORIZAČNÍ DOLOŽKA

URBANISMUS ING.ARCH. BERGMANNOVÁ DOPRAVA ING. R. NEČAS ZÁS. ELEKTR. ENERGIÍ ING. K. LUŽOVÝCH	VODNÍ HOSPODÁŘSTVÍ, PLYN ING. O. ZÁVAVAVSKÁ KRAJINA ARVITA P DIGITÁLNÍ ZPRACOVÁNÍ V. EICHLER	Atelier B Ing. arch. T. Bergmannová VEDOUCÍ PROJEKTANT ING.ARCH. BERGMANNOVÁ	
OBJEDNATEL: OBEC TEČOVICE		ČÍS. ZAKÁZKY	02-13
ÚZEMNÍ PLÁN TEČOVICE PŘÍLOHA Č.2		FORMÁT	10 A4
		DATUM	ZÁŘÍ 2013
		GŘL	ÚPO
		MĚŘÍTKO: 1:5 000	Č.V. B.I.2

mapový podklad : © ÚGKÚ ZK - Poskytuje informativního charakteru odvozen z katastrální mapy