



NAŠE ZN.: MMZL 079971/2021  
VYŘIZUJE: B. Zapletalová  
TEL.: 577 630 202  
E-MAIL: barborazapletalova@zlin.eu

DATUM: 6. 5. 2021

**Odpověď na žádost o poskytnutí informací dle zákona č. 106/1999 Sb.**

Vážený pane místopředsedo,

dne 26. dubna jsme obdrželi Vaši žádost o informace spočívající v zaslání plánu/výkresu od geodetů vyměřené části městského pozemku p. č. 1557/2, k. ú. Příluky u Zlína, na němž částečně leží fotbalové hřiště a jsou umístěny střídačky.

Zasíláme Vám geodetické vyměření výše uvedeného pozemku a snímek katastrální mapy s vyznačením části pozemku o výměře cca 280 m<sup>2</sup>, která by měla být majetkoprávně vypořádána.

S pozdravem

  
Mgr. Pavel Brada  
náměstek primátora

**Příloha**

- Geodetické vyměření
- Snímek katastrální mapy pozemku

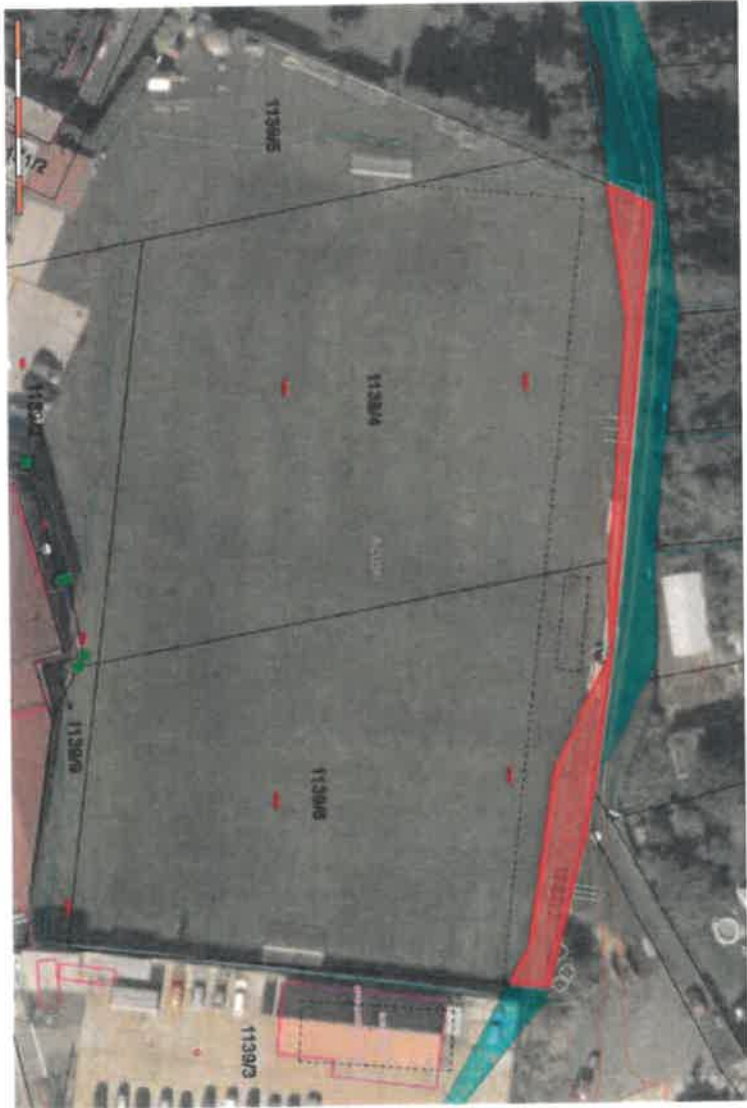

<b>Vyznačení skutečného stavu části sportovního hřiště</b>		Měřítkem a přímou odporůdku plánovním plánem.	
Zhotovitel:	geo. úřad + s.r.o. Dobruša 110, 760 01 Zlín Ing. Vladimír Ševčík, tel. 802118880		
Číslo zakázky:	2095/2020		
Okres:	Zlín		
Obec:	Zlín		
Kat. území:	Příluky u Zlína		
Mapový list:	Zlín 8-203, 7-2/44		
Mapový měřítko:	1 : 500		
		Dne: 21.5.2020	Číslo: 1/2020
		Účelová územní studie s přílohou měřicího plánu a výkresu odbornou úroveň zajišťují: Ing. Petr Škorpý a za spolupráce a úpravy měřičství podle sjezových předpisů.	

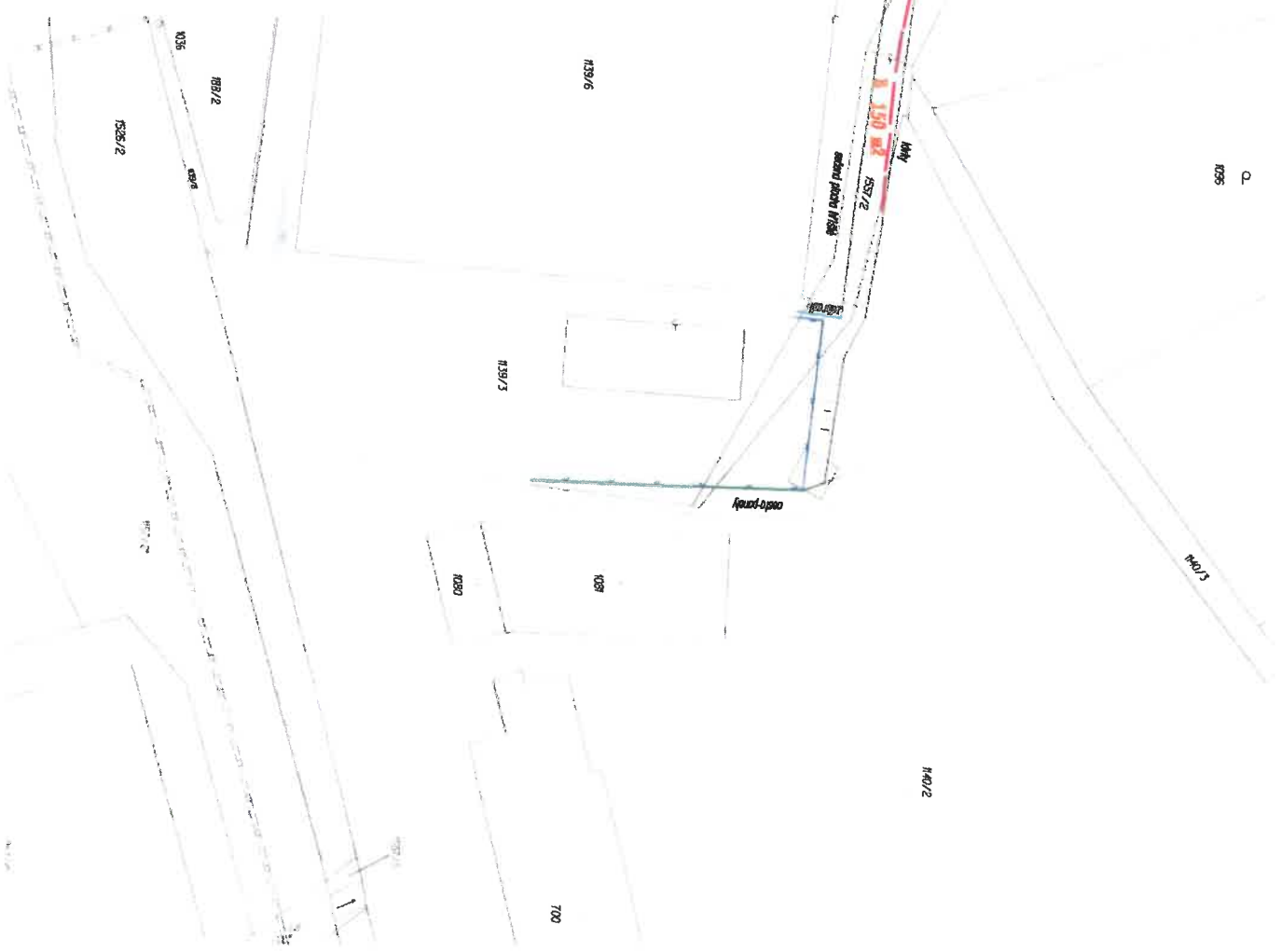

- 1056/1 II
- 1057/2 II
- 1057/1 Q
- 1000/2 II
- 1000/1 II
- 1039/1 II
- 1039/2 II
- 1096 P

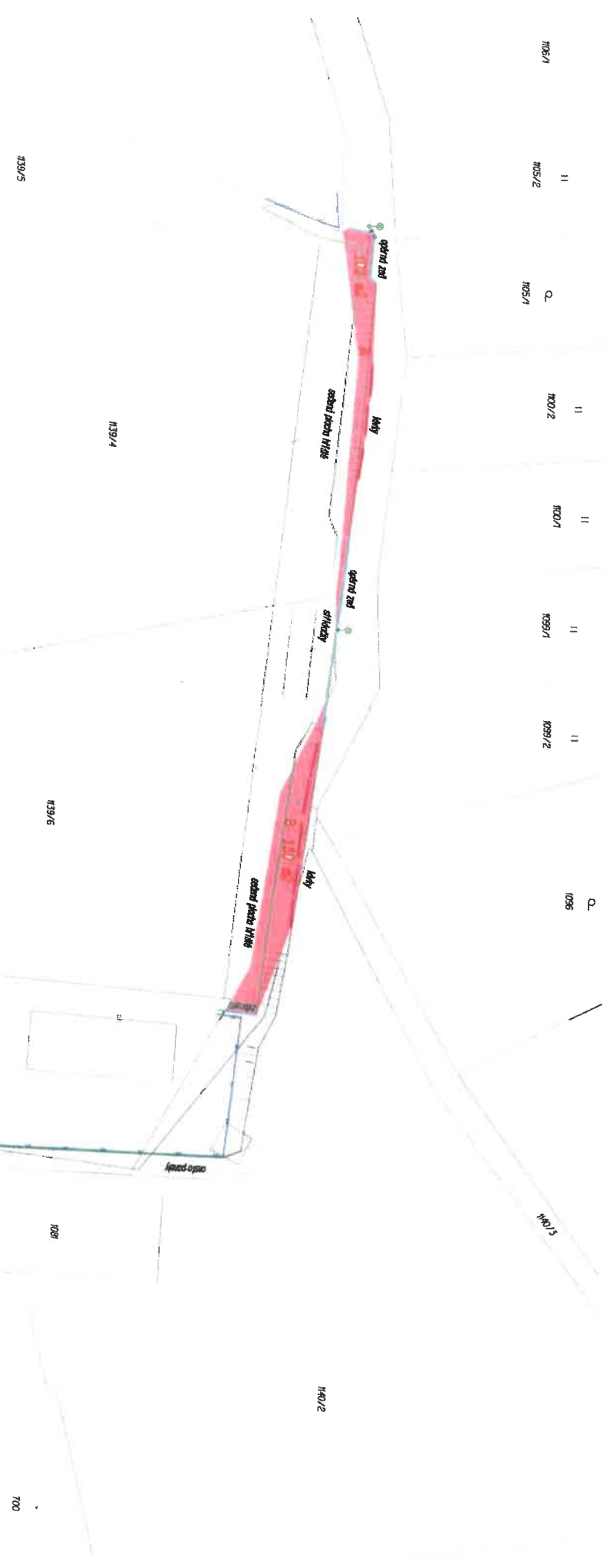

**Vyznačení skutečného stavu  
části sportovního hřiště**

Zpracovl: **geo cité + s.r.o.**  
 Dlouhá 110, 760 01 Zlín  
 Ing. Vladimír Souk, tel. 602118680

Číslo zakázky: 2096/2020  
 Okres: Zlín  
 Obec: Zlín

Kat. území: Píňáký u Zlína  
 Nápopový list: Zlín 6-2/33, 7-2/44

Návrhová měřítka: **1 : 500**

Nakladáním a převzetím odpovídá převzatím plánem.



Číslo územní opatření: 21.5.2020  
 Číslo: 1/2020  
 Ing. Petr Skoupy

Územní opatření je zpracováno v souladu s ustanoveními § 115 a 116 zákona č. 183/2004 Sb., o územní správě a územním plánování, v platném znění, a s příslušnými předpisy.

