

NEJLEPŠÍ SPORTOVCI MĚSTA

strana 5

ROZKVETLÉ MĚSTO 2020

strana 10

SBĚRNÝ DVŮR ZÁLEŠNÁ JE V PROVOZU

strana 6

STRATEGIE 2030 – NÁZOR OBČANŮ

strana 12





SAD SVOBODY (u zámku)

Začátky promítání ve 21.30 hodin

pátek 3. 7. 2020

POSLEDNÍ ARISTOKRATKA (CZ 2019)

sobota 4. 7. 2020

S CHUTÍ TOSKÁNSKA (IT 2018 – titulky)

PARK KOMENSKÉHO

Začátky promítání ve 21.30 hodin

středa 8. 7. 2020

MIZEROVÉ NAVŽDY (USA 2020 – titulky)

čtvrtek 9. 7. 2020

CHLAP NA STRÍDAČKU (CZ 2020)

pátek 10. 7. 2020

NA NOŽE (USA 2019 – titulky)

sobota 11. 7. 2020

PŘÍLIŠ OSOBNÍ ZNÁMOST (CZ/SK 2020)



PŘÍLUKY – fotbalové hřiště

Začátky promítání ve 21.30 hodin

pátek 17. 7. 2020

PŘÍPAD MRTVÉHO NEBOŽTÍKA (CZ 2020)

sobota 18. 7. 2020

JUMANJI: DALŠÍ LEVEL (USA 2019 – dabing)

MALENOVICE – fotbalové hřiště

Začátky promítání ve 21.30 hodin

pátek 24. 7. 2020

TENKRÁT PODRUHÉ (FR 2019 – titulky)

sobota 25. 7. 2020

VLASTNÍCI (CZ 2019)

CENTRÁLNÍ PARK JIŽNÍ SVAHY

Začátky promítání ve 21.00 hodin

pátek 28. 8. 2020

CESTA ZA ŽIVOU VODOU (NO 2019 – dabing)

sobota 29. 8. 2020

BOURÁK (CZ 2020)

Vstup zdarma. Vezměte si s sebou deky.

Občerstvení zajištěno.

V případě nepříznivého počasí se akce nekoná.
Změna programu vyhrazena.

Z této veřejně přístupné akce jsou v rámci zpravodajství
pořizovány fotografie.

www.ic-zlin.cz/zlinske-filmove-leto



FOTOSOUTĚŽ

OUTDOOR FILMS ZLÍN

Krásy České republiky

Uzávěrka: **25. 10. 2020**

Více na www.ic-zlin.cz/fotosoutez-outdoor

Kateřina Francov: Školstv prošlo velkou zkouškou, kter byla nron pro uitele, rodie, ale i deti



Francov Kateřina

Pandemie koronaviru zashla vechny oblasti bžnho žvota. Nmestkyn primtora Kateřina Francov na nsledujcch řdcch popisuje, jak konkretne koronavirus zashl oblast školstv a bydlen ve Zln.

Představ vak i plny pro leton rok tykajc se bytov vstavby nebo rozvoje škol.

Koni školn rok, kter zsadne ovlivnila pandemie koronaviru. Jak se s pandemi podle Vs vypořdalo školstv?

Školstv prošlo velkou zkouškou, kter byla nron nejen pro uitele, rodie, ale i deti. Rodiny se ocitly ve složitch situacch, ředitel hledali cesty, jak ve nastavit, zajistit, aby škola mohla fungovat na dlku. Uitel bojovali s technikou, uili se uit jinak. Vnmali jsme rozdly v pstupu jednotlivch škol, ale i samotnch uitel. Nkde probhala on-line vuka, jinde poslali jen podklady. Mstu, jako zrizovatel, ale nepslu hodnotit kvalitu vuky. Nyn mapujeme poteby jednotlivch škol z hlediska vybavenosti a budeme hledat finann zdroj na pokryt potadavk. V tto dob take probhly zpisy do mateřskch i zkladnch škol. Dky pipravenosti jednotlivch ředitel, ředitelk a elektronicke podobe probhlo tmř ve hladce.

Jak jsou plny v oblasti školstv pro leton rok?

V letonm roce jsme dky dotacm z projektu IPR (Integrovan rozvoje územ) vybudovali jednu řemeslnou dlnu na zkladn škole a na dvou zkladnch školch cvin kuchyky. Dle jsme zskali tmř 70 mil. z IROP (Integrovan

regionln operan program) na vybudovn a vybaven odbornch ueben a konektivity v 10 zkladnch školch.

Vzhledem k celkov situaci jsme v letonm roce pozastavili plnovanou rekonstrukci jdelny na ulici Hradsk, kter mla probhat bhem letonch i psttch przdn. Rekonstrukce je finann, ale i svm rozsahem velmi nron, zashne i do asti školnho roku. Nechtli jsme nyn rodim pipravit dal komplikace se zajitovnm stravy pro deti. V letonm roce pokračujeme v projektu Mstn akn pln rozvoje vzdelvn v ORP Zln II (MAP II) a dokonujeme Koncepci rozvoje školstv statutrnho msta Zlna na obdob let 2021 - 2027.

Jak zashl koronavirus do oblasti bytov?

Msto vlastn nkolik velkokapacitnch dom a take nkolik dom, kde bydl pouze senioři. Nam hlavnm clem v tomto obdob bylo zajistit, pokud mozn, hygienicky bezpene prosted. Navsli jsme úklidy a dezinfekce jednotlivch bytovch dom, byli jsme pravideln v kontaktu s domovnky, hygienickou stanic a celou situaci jsme peliv sledovali.

Rda bych podekovala vem, kter pomohli nastavit hygienicke reжіmy nad ramec potebnho, ale i tm, kter ve zajitovali. Dky nim jsme situaci zvldli a nkaza se nerozsřila.

Jak jsou plny v bytov oblasti pro letoek?

V letonm roce jsme dokonili rekonstrukci nkolika volnch mstskch byt na ulici Druztvevn a na ulici Vodn, aktulne probh rekonstrukce nkolika byt na Segmentech. Dokonujeme dokumentaci, kter obsahuje informace o stavu bytovch dom v majetku msta. K projednn mme pipravenu i Koncepci bydlen.

Co je novho v družstevn vstavb?

V tuto chvil mme nastaven časov harmonogram, chystme pro zastupitele koncept družstevn vstavby a stanovy družstva. V první vybran lokalit na Slanici je dokonena demolice objektu a studie bytovho domu. Nyn se pipravuje provdc projekt. Take pracujeme na dalch lokalitch, kde bychom mohli s vstavbou pokračovat. Vřm, že se nm ve povede a zahjme postupne se rozvjejc projekt družstevn vstavby ve Zln.

Je nco, co byste chtla řci zvrem?

Chtla bych podekovat rodim za trplivost, aktivnm ředitelm, ředitelkm, uitelm a uitelkm ve školch i školkch za skvel on-line vuky, nmty na innost a podntne zadvn úkol. Take dkuji vychovatelkm v družinch, pracovníkm DDM Astra za on-line kroužky a zbavu. Dkuji rovnž školm za nait dnes jž tmř jedentc tisc rouek... Dky vem, kter nm tuto situaci pomhali zvldat. Vřm, že ns toto obdob hodn nauilo. /red/

K projednn mme pipravenou i Koncepci bydlen

Zlíňané navrhli na tři desítky vylepšení veřejných prostranství

Po celý duben a květen mohli Zlíňané v rámci třetího ročníku projektu „Tvoříme Zlín“ zasílat návrhy na úpravu veřejných prostranství města.

Obyvatelé Zlína zaslali celkem 34 návrhů. U těchto bude nyní pracovní skupina posuzovat, nakolik jsou zaslání návrhy reálně proveditelné, či zda je možné konkrétní projekt upravit tak, aby proveditelný byl. Na realizaci jednotlivých projektů je připraveno celkem pět milionů korun. „Během léta bude pracovní skupina složená ze zaměstnanců statutárního města Zlína prověřovat, zda jsou návrhy reálně proveditelné. Na podzim proběhne veřejné představení soutěžních návrhů a budeme veřejnost informovat o možnosti hlasování. Samotné hlasování bude zahájeno v listopadu,“ připomněla časovou osu radní **Jana Bazelová**.

Zlíňané mohli navrhovat dva druhy projektů, a to tzv. malý projekt (do 0,5 milionu korun) a velký projekt (až 1,5 milionu korun). Realizováno bude právě tolik projektů, kolik se jich vejde do stanoveného rozpočtu pět milionů korun. O vítězných návrzích rozhodnou lidé v hlasování prostřednictvím internetu a mobilního telefonu. Zapojit se však mohou i Zlíňané bez přístupu na síť.

Navrhovat projekty mohou nejen přímo obyvatelé Zlína, ale i lidé, kteří ve Zlíně „jen“ bydlí, ale nemají zde trvalé bydliště. Příkladem jsou studenti univerzity. Návrhy bylo možné zasílat od 15 let. Podmínkou přijetí návrhu však je, že návrhovač musí mít alespoň dva zástupce, kteří v den podání návrhu dovršili osmnácti let.

„O vítězných návrzích rozhodnou lidé nově prostřednictvím aplikace *Mobilní Rozhlas*, která byla spuštěna na přelomu května a června pro lepší informovanost a větší zapojení občanů do chodu města,“ sdělil novinku primátor **Jiří Korec**. Zapojit se však mohou i Zlíňané bez přístupu na internet a mobilního telefonu, a to odevzdáním hlasu v městském informačním a turistickém středisku na radnici nebo v kancelářích místních částí za asistence příslušného pracovníka kanceláře.

Více na tvorimezlín.cz.

Navržené projekty jsou rozděleny do dvou kategorií, a to malé (do půl milionu korun) a velké (do 1,5 milionu korun). Z malých projektů navržených v roce 2018 je jich dnes již sedm hotových a dva se budou realizovat v létě. U velkých projektů z roku 2018 je situace následující:

Odstranění dalšího torza na Jižních Svazích

Na realizaci se pracuje, uskuteční se společně s 2. fází rekonstrukce zastávky, která zvítězila v r. 2019. Je hotová studie a statický posudek. V současnosti se zpracovává projektová dokumentace.

Nekulturní okolí kulturního stánku

Přístřešek zastávky měl být odstraněn do 31. 5. 2020 vlastníkem daného objektu firmou

euroAWK, s.r.o., a následně mělo dojít k realizaci nové zastávky, která měla být hotova do konce r. 2020. Vzhledem k nedodržení smlouvy ze strany euroAWK, s.r.o., k odstranění přístřešku v dohodnutém termínu nedošlo. Statutární město Zlín přístřešek odstranit nemůže, jelikož není v jeho majetku. Nejdříve musí dojít k majetkoprávnímu vypořádání mezi firmou euroAWK, s.r.o., a statutárním městem Zlín. Realizaci projektu je nutné přesunout na příští rok. Do vyřešení majetkoprávních vztahů nelze do zastávkového přístřešku nijak zasahovat.

Relax zóna u divadla

Akce je pozastavena z důvodu rekonstrukce kolejí UTB, která bude probíhat v letech 2020 a 2021. Realizace projektu proběhne po dokončení stavebních prací na kolejích UTB.

Také z ročníku 2019 se již na řadě projektů pracuje. Aktuální situace je následující:

Údržba a opravy schodů a chodníků

Hotovo

Dětská lanovka a terénní skluzavka na Podhoří

Bylo osloveno několik firem, které v současnosti zpracovávají cenové nabídky.

Servisní cyklostojan

Hotovo

Pracovna v parku

Realizace v létě 2020.

Rekonstrukce veřejného osvětlení – Bartošova čtvrt'

Je hotová projektová dokumentace. Bylo zadáno k realizaci Technickým službám Zlín, s.r.o.



Každý si chce hrát

Připravují se cenové nabídky, realizace tento rok.

Komunitní kompostování

Hotovo

Hřiště na pétanque

Realizace proběhne společně s realizací biotopu v roce 2021.

Zastávka Česká – etapa II

Na realizaci se pracuje, uskuteční se společně s 2. fází rekonstrukce zastávky, která zvítězila v r. 2019. Je hotová studie a statický posudek. V současnosti se zpracovává projektová dokumentace.

Dětské hřiště Podvesná IX

Byla zadána projektová a prováděcí dokumentace, která má být odevzdána do konce června. /fab/



Do práce na kole 2020

Již *posedmé se společně zapojili v měsíci květnu soutěžící z měst Zlín a Otrokovice v motivační kampani Do práce na kole 2020.*

Cílem soutěže je hravou formou přivést obyvatele měst k využívání šetrných způsobů dopravy a ulevit životnímu prostředí. Kromě cyklistů a koloběžkářů se zúčastnili akce také běžci, chodci a ostatní, kteří jezdí do práce „na vlastní pohon“. Společně soutěžící města Zlín a Otrokovice se umístila v první desítce. Ve Zlíně se letos zaregistrovalo 457 nadšenců, minulý rok to bylo o dva méně, a to 455. V Otrokovicích soutěžilo v tomto roce 448 přihlášených a v roce 2019 jich bylo 486. Slavnostní vyhlášení výsledků květnové motivační soutěže za obě města bylo letos 11. června ve Zlíně na náměstí Míru. Hlavní cena v kategorii Pravidelnost se losovala z 35 týmů (loni z 24 týmů), které zvládly 100 % svých cest do práce na vlastní pohon. Z hlavní ceny, a to dvou koloběžek Kostka od firmy KOSTKA – kolobka, s.r.o., statutárního města Zlína a Městského úřadu Otrokovice se radoval tým SpoluTo-



Dáma, který soutěžil za Zlín. Na druhém místě byl vylosován tým Mudřiči (Krajská nemocnice T. Bati Zlín, a.s.) a třetí místo obsadil tým Vily z vily č. 2 (Rehabilitační stacionář Zlín). Celkem bylo vylosováno a získalo ceny od partnerů soutěže 21 týmů v kategorii Pravidelnost. Více na youtube kanálu Zlín TV. /red/

ZEMŘEL JAROSLAV ŠVACH

Na konci května zasáhla zlínský fotbal tragická zpráva o úmrtí Jaroslava Švacha. Zlínskému obránci a legendě klubu FC Fastav Zlín bylo pouhých 47 let. V dresu ševců si Jaroslav Švach připsal úctyhodných 180 ligových startů a zlínský dres po dobu svého ligového působení nikdy neopustil. Pouze v roce 2007 okusil kažašské angažmá v FK Astana, kde zaznamenal 8 duelů, ve kterých vstřelil jednu branku. Tuto sezonu pak dokončil šesti zápasy ve druhé lize, kde oblékal dres SFC Opava. I zde se radoval z jedné vstřelené branky. Z pozice obránce nastřelil 16 branek, což z něj dodnes dělá druhého



nejlepšího střelce klubové historie, lepší je s 22 brankami jen útočník Tomáš Poznar. Klub uctil památku Jaroslava Švacha minutou ticha v rámci utkání s Baníkem Ostrava. /red/

BYLI VYHLÁŠENI NEJLEPŠÍ SPORTOVCI MĚSTA ZLÍNA

Vyhlášení nejlepších sportovců města Zlína za rok 2019 se mělo původně konat 17. března formou slavnostního večera v Kongresovém centru Zlín. Z důvodu pandemie koronaviru a následně vyhlášeného nouzového stavu byli organizátoři nuceni ocenění nejlepších sportovců odložit. Vyhlášení tak proběhlo ve čtvrtek 11. 6. 2020 prostřednictvím online videa na Zlín TV – oficiálním YouTube kanálu města Zlína.

„Letošní vyhlášení nejlepších sportovců města bylo z důvodu proběhlé pandemie koronaviru velmi netradiční. V době nouzového stavu a nastavení přísných hygienických opatření neměl nikdo prostor ani myšlenky na vyhlášení výsledků. V rámci rady města a ve spolupráci s organizátorem akce jsme přemýšleli, na jaký termín akci přesunout. Nakonec jsme se rozhodli pro vyhlášení výsledků online formou,“ řekl primátor města Jiří Korec. „Vyhlášení byli jednotlivci a nejúspěšnější kolektiv za vynikající sportovní výsledky a vzornou reprezentaci města dle pravidel schválených Radou města Zlína. Ceny budou vítězům předány 5. listopadu 2020,“ dodal František Pilka, předseda Komise tělovýchovy, mládeže a sportu. /mel/

Nejlepšími sportovci města Zlína za rok 2019 byli vyhlášeni

- nejúspěšnější sportovec města Zlína – triatlonista Petr Vabroušek
- nejúspěšnější sportovní kolektiv – sledge hokejový tým SHK LAPP Zlín
- nejúspěšnější zdravotně postižený sportovec – olympijská medailistka Petra Machů
- Cena primátora v kategorii mládeže – plavkyně Jana Příbylová
- Cena za mimořádný přínos zlínskému sportu – trenér plavání Petr Příkryl

inzerce

 **patro.cz**

Milé Zlínsko,
dopřejte si patra plná slev
a výběr ze stovky tisíc produktů



Doručení
do 3 hodin
ve Zlíně
a okolí

Váš zlínský
e-shop **Patro.cz**



Cyklostezka Zlín na ulicích Tyršovo nábřeží, Výletní a Mladcovská se v létě otevře veřejnosti

Ve druhé polovině letních prázdnin se veřejnosti otevře budovaná cyklostezka na ulicích Tyršovo nábřeží, Výletní a Mladcovská, jejíž výstavba probíhala v posledním roce. Součástí budované cyklostezky jsou také dva podjezdy pod mosty podél řeky Dřevnice.

„Navrženým mimoúrovňovým křížením se podstatně zvýší bezpečnost cyklistů, kteří nebudou muset přecházet frekventovaný úsek. Zároveň stavba doplňuje další úsek na trase Otrokovice - Zlín - Vizovice,“ uvádí radní **Michal Čížek**.

Dle smlouvy o dílo se zhotovitelem je termín dokončení 31. 8. 2020, nicméně je snahou zprůjezdnit cyklostezku v celé délce

včetně podjezdů dříve. Do doby kolaudace stavby a jejího oficiálního otevření platí průjezd stavbou. Před otevřením všech úseků bude provedena úprava dopravního značení v celé oblasti Čepkova - v ulicích Tyršovo nábřeží, Smetanova, Čepkovská i Pod Stráněmi. V celé oblasti bude platit do-

pravní značení zóna 30 s předností zprava a omezený vjezd vozidel nad 3,5 tuny mimo dopravní obsluhu. Nově je na ulici Tyršovo nábřeží zakázán průjezd.

Cílem změny dopravního značení je zákaz tranzitu vozidel a celkové zklidnění dopravy v této oblasti.

Největší změna nastává v úseku Tyršovo nábřeží. Zůstává zde sice stávající jednosměrný provoz pro motorová vozidla, ale je zde nově zaveden obousměrný provoz cyklistů. Na komunikaci bude vyznačen cyklopiktokoridor označující prostor pro cyklisty,

kteří pojedou ve směru od nákupního centra Čepkov směrem na Cigánov, tedy v opačném směru. Chodník podél vody slouží pouze pro pěší. V celém úseku platí zákaz stání.

Dalším diskutovaným tématem mezi občany jsou zmíněné podjezdy pod mosty Cigánov a Čepkov. Tyto podjezdy jsou pouze pro cyklisty. Chodci jsou naváděni na přechody u kruhového objezdu NC Čepkov a na stávající přechod přes komunikaci na ulici Sokolská.

Na Fügnerově nábřeží zůstává jednosměrná komunikace se zónou 30 a omezením tonáže do 3,5 tuny mimo dopravní obsluhu. Na začátku ulice jsou nově vybudovaná parkovací místa s necelými 20 místy, z čehož je jedno vyhrazeno pro vozidla IZS a jedno pro osoby s omezenou schopností pohybu. Na ostatních úsecích dokončené cyklostezky, což jsou ulice Výletní a Mladcovská, se jedná o smíšené stezky pro pěší i cyklisty.

„Budování cyklostezek je nedílnou součástí konceptu zdravého města a udržitelné mobility. V tomto směru je potřeba poděkovat předchozímu vedení dopravy, které tuto cyklostezku na Tyršově nábřeží naplánovalo,“ uzavírá **Michal Čížek**, radní města pro dopravu. /mel/

Mimoúrovňovým křížením se zvýší bezpečnost cyklistů



SBĚRNÝ DVŮR V ZÁLEŠNÉ JE OPĚT V PROVOZU

Od března byla brána sběrného dvora v Zálešné uzavřena. Důvodem byla jeho zásadní modernizace zaměřená na zvýšení úrovně zázemí a vylepšení dopravní situace. Od 29. června se ale nejvíce využívaný sběrný dvůr znovu otevírá – a to denně od 8.00 do 18.00, v sobotu pak od 8.00 do 12.00.

Město zřizuje čtyři sběrné dvory, jejich provozem jsou pověřeny Technické služby Zlín. Jde o důležitou součást odpadového hospodářství. V loňském roce služby dvorů v Malenovicích, Loukách, Zálešné a v Jiráskově ulici využilo na

32 000 osob. Celkem sběrné dvory přebraly 2 411 tun odpadů.

Sběrné dvory jsou určeny výhradně obyvatelům města Zlína a místním firmám, část služeb je zcela zdarma. Před odevzdáním odpadu je nutné prokázat svoji totožnost, navíc jsou stanoveny i limity pro jednotlivé druhy. Například pro stavební suť platí, že občan může každý měsíc přivést a zdarma odevzdat maximálně 250 kilogramů. Při množství nad tento limit je ukládání zpoplatněno. Více na www.tszlin.cz/ukladani-odpadu/sberne-dvory. /jjn/

Tipy pro třídění

- Tabulové sklo je nutno vhodit štěrbinovým vhozem do zeleného kontejneru na smíšené – barevné sklo.
- Do skla nepatří zrcadla ani keramika, akvárium je nutno rozbít a střepy následně vsypat do zeleného kontejneru.
- Do hnědých nádob je nutno vhadzovat biologicky rozložitelné odpady volně ložené – bez sáčků.



RESTAURACE
TUSKULUM

Jedinečné místo pro Vaši svatbu nebo oslavu

Romantické prostory Restaurace Tuskulum jsou předurčené k uspořádání svatebního obřadu a hostiny. Řekněte si své ano pod širým nebem přilehlého krásného parku.



Nabízíme

- nově zrekonstruovaný luxusní sál až pro 120 osob
- vinný sklípek až pro 60 osob
- dva salonky pro 25 osob s možností propojení
- restaurace s kapacitou 50 osob
- možnost ubytování pro 48 osob

www.restauracetuskulum.cz

✉ K Tuskulu 137, 763 17 Lukov

☎ +420 603 547 340

@ restauracetuskulum @ seznam.cz

AGENTURA VELRYBA
uvádí

Lúčnica

s novým programem

Slovenský trüptych

06/10/2020 KC Zlín

*přeloženo z 12. 5.

malé malé
koncertiv a scéně



*přeloženo z 11. 3.

4. 10. Edith Piaf:
Dnes nechci spát sama



*přeloženo z 28. 4.

22. 9. Karel Plíhal

Vstupenky zakoupené na původní termíny zůstávají v platnosti.

vstupenky v síti **TICKETPORTAL** www.velryba.cz

MONET+

v ČR není
člověk, který
by se s naším
softwarem
nesetkal

Specialisté na bezpečnou
identitu a elektronické platby
hledají experty i nováčky

monetplus.cz

OBCHODY A SLUŽBY | INZERCE

PRODEJ GYNEKOLOGICKO-PORODNICKÉ AMBULANCE

Prodám plně vybavenou gynekologicko – porodnickou ambulanci ve Va-lašském Meziříčí (ČR). Atestace v oboru nezbytná. Obrazová dokumenta-ce na www.merinsky.cz.

Nabídky pouze do e-mailu ambulance@merinsky.cz.

ÚDRŽBA ZAHRAD

Provádíme údržbu zahrad – kosení, stříhání okrasných zahrad, stříhání ovocných stromů, stříhání živého plotu, postřiky, úpravy trávníků, čištění zanedbaných zahrad, realizace nových zahrad.
marian.galetka@seznam.cz, tel. 722 535 311

SPODNÍ PRÁDLO – DŘEVĚ NA POLIKLINICE

Nyní ul. Štefanikova 14/25 (naproti Kolektivnímu domu). Velký výběr dámského, pánského, dětského, mateřského prádla, punčochového zboží, županů. Vše i v nadměrných velikostech.

Nyní sleva 50 % na těhotenské ošacení a podprsenky. Otevřeno po-pá 9.00 až 17.00. Tel.: 723 305 633

HODINOVÝ MANŽEL – ZLÍN

Údržbářské práce všeho druhu pro domácnost i firmy (elektro, voda, odpad, opravy nábytku, stěhování atd.) Provádíme i práce zednické, malířské, výkopové, podlahářské, venkovní dlažby atd. Tel.: 733 209 024

PLASTICKÁ A ESTETICKÁ CHIRURGIE BRNO

Doc. MUDr. Jan Válka, MUDr. Zdenka Stratilová
Detašované pracoviště Zlín, Okružní 4701, Jižní Svahy (vedle lékárny u 1. segmentu).

Tel.: 777 711 130, www.medest.cz

ŘEZBÁŘ NABÍZÍ

dekorační nádoby na květiny z břízy a z dubu s kůrou, vycházkové hole, mísy na ovoce, servírovací tácy, hřebeny na zpevnění vlasů, hodiny, obrazy, americké řemeny, náramky, náhrdelníky, prsteny, i v kůži. Nápisy rockových kapel. Tel.: 776 026 258

STĚHOVÁNÍ A ÚKLIDOVÉ SLUŽBY ZLÍN S.R.O.

Kompletní profesionální stěhovací a úklidové služby.

Byty, domy, firmy, vyklízejí práce.

www.stehovanizlin.cz, tel.: 773 953 048

www.zlin-uklid.cz, tel.: 606 167 200

MALÍŘSTVÍ A NATĚRAČSTVÍ ZLÍN VÁM NABÍZÍ

Vymalování vašich bytů, domů, kanceláří, provozních prostor i výrobních hal. Opravy nátěrů oken, eurooken, dveří, zárubní, nábytku, radiátorů, podlah atd. Kvalita za dobrou cenu – vaše spokojenost.

Tel.: 737 261 262, e-mail: mnstavo@seznam.cz

kluby

SENIOR POINT ZLÍN

tel. 739 522 801, T. Bati 204, Zlínský klub 204, www.senior-point-zlin6.webnode.cz
otevřeno: po a st 10–17 hodin + nabízené programy

1.–31.7.

VÝSTAVKA – SUVENÝRY Z CEST

8.7. 10–17 h

HRAJEME SI S VNOUČATY

(šachy, karty, šipky, ping-pong)

15.7. 10–17 h

VYRÁBÍME S VNOUČATY

22.7. 10–17 h

BAVÍME SE S VNOUČATY

(pexeso, Černý Petr)

23.7. v 10 h

PROMÍTÁNÍ FOTOGRAFIÍ Z VÝLETŮ

29.7. 2020 – 10–17 h

TVOŘÍME S VNOUČATY

31.7. 9:45 h sraz AN

VÝLET ZA POZNÁNÍM – HOLEŠOV

Procházka zámeckým parkem a oborou.

KRAJSKÁ RADA SENIORŮ ZLÍN

tel. 606 171 503, rscr.zlin@seznam.cz

I pro seniorskou veřejnost!

21.7.

ZÁJEZD DO DUNAJSKÉ STŘEDY

sňatky

květen 2020

2.5.2020 | radnice

Pavel Zicháček (Zlín), Věra Bučková (Zlín)

9.5.2020 | jiná místa

Aleš Loch (Zlín), Lenka Drgová (Zlín)

16.5.2020 | jiná místa

Bronislav Václavík (Fryšták), Tereza

Kostková (Zlín)

23.5.2020 | radnice

Jaroslav Zicha (Zlín), Michaela Gajdíková

(Zlín)

jubilanti od devadesáti let

Červen

Bystřický Oldřich, Calábek Oldřich, Cigánková Jitka, Cechová Ludmila, Daniček Vladislav, Diviš Ladislav, Dlabaja Josef, Dvořáková Marie, Dvořáková Ludmila, Fornůšková Ludmila, Garguláková Olga, Hanačík Bohumil, Hašpíková Božena, Hlavnička Jiří, Hoke Antonín, Horká Marie, Hradilová Radoslava, Hřebíček Josef, Jančová Jiřina, Jančová Anastázie, Juráková Anežka, Juráňová Alena, Kitnerová Anna, Krampol Jaroslav, Krejčířková Ludmila, Krejčířová Jindřiška, Kulčíková Ludvík, Lorencová Drahomíra, Macega Teofil, Maňasová Anežka, Minaříková Viera, Mošnovská Emilie, Neumanová Marie, Nováková Marie, Novotná Anna, Odstrčilík Miroslav, Papskářová Božena, Pilišková Marie, Piškulová Libuše, Pišková Kamila, Poláková Alenka, Polanská Viera, Polčáková Margita, Poledňáková Jiřina, Rabas Milan, Rošík Ladislav, Rybka Zdeněk, Saibertová Antonie, Sládeček Vlastimil, Součková Marie, Stöhr Vladimír, Strnadlová Ludmila, Šiška Zbyněk, Skubíková Božena, Šlosárek Adolf, Šnábl Rudolf, Štanclová Ludmila, Tešnarová Marie, Trojáková Julie, Urbanovská Libuše, Vaníček Zdeněk, Venerý Petr, Vénosová Helena, Veselá Olga, Vodičková Ludmila, Vraník František, Vydrželová Anna, Zahlerová Emilie, Zimmelová Jarmila

Červenec

Adámek Ladislav, Bačůvková Anna, Baku-lová Jindřiška, Bystřická Marie, Cechová Olga, Doubravský Jaromír, Ducháčková Anna, Gajdůšková Františka, Hansliánová Anna, Hanulík František, Hartlová Blanka, Hozík Vlastislav, Hrabínová Vlasta, Hrabovský Miroslav, Hrbáčková Marie, Hrnčířová Jarmila, Hruzková Anna, Janoušková Eliška, Kaliszová Eliška, Klika Zdeněk, Knotková Vlasta, Kopečná Jiřina, Kořenková Marie, Krajcarová Anna, Krajča Jaroslav, Krampolová Jaroslava, Krejčí Otakar, Kvapilová Marie, Macek Václav, Malaník František, Mecnarovská Vlasta, Palová Zdenka, Pavličková Marie, Pokorný Jaroslav, Punčochář Josef, Reisingelová Juliana, Rosíková Ludmila, Říman Václav, Skřivánková Anna, Struškova Marianna, Svoboda Zdeněk, Svozilová Marta, Sýkorová Libuše, Šimlíková Vítězslava, Škubalová Věra, Válek Václav, Vaňková Helena, Vilímková Ludmila, Zajíčková Zdeňka, Žaludková Vlasta.

FEDO letos nebude

Organizátoři Mezinárodního festivalu velkých dechových orchestrů a folklorních souborů FEDO 2020 oznamují, že letošní festival se z důvodu pandemie neuskuteční.

inzerce

VYSOKÁ KVALITA ZA NÍZKÉ CENY

Nové elektrické skútry nyní zakoupíte v **NOVĚ OTEVŘENÉ** prodejně v **Malenovicích**.

- Prodej a servis
- Záruka 24 měsíců
- Doprava až k vám domů



TELEFON **774 137 060**

ADRESA Jaroslava Staši 3
Zlín-Malenovice

WEB www.voziky-skutry.cz

Vozíky pro seniory nebyly nikdy dostupnější!



Fotografie

I ♥ ZLÍN +... DÍKY VŠEM

Do 18. července se v Alternativě koná výstava I ♥ ZLÍN +... DÍKY VŠEM. Výstavu doprovází dokument o dnech, kterými jsme žili. Posláním je vyjádřit poděkování a uznání všem, kteří se aktivně zapojili do boje proti koronaviru.



Beseda

JÓGA S KNIHOVNOU

Knihovna zve na povídání o józe s lektorkou Miroslavou Boucovou. Součástí setkání bude ukázková lekce tradiční himálajské jógy. Akce se uskuteční v pátek 17. července od 17.00 v ústřední knihovně.



Výstava

MUZEUM ZVE NA KRYŠÁKY

Animovaný večerníček KRYŠÁCI se představí malým i velkým fanouškům ve výstavě v Muzeu jihovýchodní Moravy ve Zlíně. Koná se od 4. července do 27. září. Více na www.muzeum-zlin.cz.



Děti

HRY A OPTICKÉ KLAMY

Po celé letní prázdniny si malí i velcí mohou hrát s obřími deskovými hrami a zkoumat zajímavé optické klamy ve 14/15 Baťově institutu. Otevřeno bude od 1. července do 31. srpna.



Hudba

MUSICA ANGELICA

Alternativa - kulturní institut zve na podvečer se zpěvačkou Magdalénou Malaníkovou a harfenistkou Lucí Fajkusovou. Koncert se koná ve čtvrtek 2. července v 18.00. Více na www.facebook.com/AlternativaZlin.

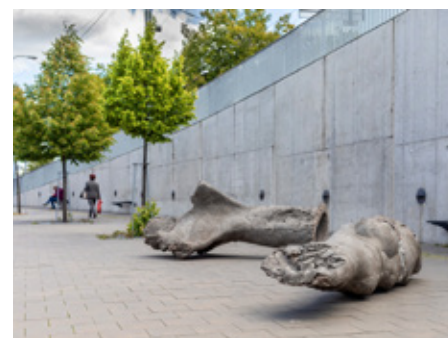

Výtvarné umění

MORFOLOGIE

V galerii Kabinet T. sídlící v 12. tovární budově probíhá česko-německá výstava soch, objektů a instalací. Autoři: Eliáš Dolejší, Marie Jarošincová, Roswitha Maul, Petra Skořepová, Tomáš Voves. Potrvá do 25. července.

inzerce

Letní menu i „jiná“ kornuterie: Bistrotéka láká na novinky



Taky už jste se těšili, až si budete moci zase posedět s přáteli u dobrého jídla a pití? Bistrotéka Valachy v Obchodním domě Zlín během nucené pauzy nelenila a připravila řadu novinek. Co vyzkoušet a ochutnat?

Třeba **nové letní menu v hlavní restauraci**, které se nese v duchu svěžesti a čerstvé energie.

Nechybí ale ani oblíbená klasika: tatarák, burger, steaky nebo vyhlášený smažený sýr na přepuštěném másle.

V Baru 1931 zkuste nové letní drink menu inspirované chutí piva, čaje, kávy a sezónního ovoce a také nové pivní speciály a cidery. Bar je nově otevřen už od 11 hodin a nabízí také polední menu.

Stavte se také do **kornuterie**, kde si nově můžete namixovat kornout plný teplých i studených pochutin na přání. Nebo si jídlo nechejte naservírovat do misky a pochutnejte si na místě. Třeba na venkovní zahrádce.

Na nové nápoje a zmrzlinové poháry zajděte do **kavárny**. Ve čtvrtek od 17 do 19 a v neděli od 14 do 20 hodin atmosféru zpřijemňuje živé piano. Novinky najdete i v nabídce snídaní: ve všední dny od 7, v sobotu od 8 a neděli od 9 hodin. Spoustu novinek najdete i v sortimentu **obchodu**. Zjednodušte si nákup s novým **e-shopem**

www.valachymarket.cz, který nabízí úctyhodný sortiment 800 položek od pečiva, ovoce, zeleniny, uzenin a masa přes trvanlivé potraviny až po vlastní produkty: **kvasový chléb**, hotovky ve skle, pomazánky, buchty, tvaroháčky a také skvělé valašské frgály z Resortu Valachy. Pokračuje i oblíbená **škola vaření** s osvědčenými i novými kurzy. Inspirujte se na www.bistrovalachy.cz.

TIP na akci



Ryby a mořské plody **26. – 28. 6.**

5.10. Kongresové centrum ZLÍN

Vystoupení LORDS OF THE SOUND –
to je něco víc než pouhý koncert,
to je skutečná show!

THE ORCHESTRA LORDS OF THE SOUND s programem MUSIC IS COMING

Více informací a vstupenky
na www.artpartner.cz

Vstupenky: Ticket-Online.cz

ticketportal

St. Petersburg Festival Ballet

Informace a vstupenky na
www.artpartner.cz

Ticket-Online.cz

ticketportal

Kongresové centrum ZLÍN

Balety na hudbu P. I. Čajkovského

25.1. **ŠÍPKOVÁ RŮŽENKA**

26.1. **LABUTÍ JEZERO**

DARY KRAJE

KRÁMEK S POCTIVÝMI POTRAVINAMI
- OD ROKU 2012 -

KVÁSKOVÉ PEČIVO • MASO A UZENINY
MLÉČNÉ VÝROBKY A SÝRY • FRGÁLY
LOKÁLNÍ POTRAVINY • OVOCE A ZELENINA
VEJCE Z VOLNÉHO CHOVU

VŠE OD LOKÁLNÍCH
FARMÁŘŮ A MALÝCH VÝROBCŮ.

ZNÁME
KAŽDÉHO NAŠEHO
DODAVATELE

NOVÁ PRODEJNA OTEVŘENA !

📍 Budova 13 v areálu SVIT, Zlín

G2 Reality s.r.o.



Realitní kancelář

- zprostředkování koupě a prodeje nemovitostí
 - výkup nemovitostí až za 120 % znaleckého posudku
- Specializujeme se na prodej bytů po provedených kompletních rekonstrukcích

Připravujeme

- Prodej rodinného domu po nově provedené kompletní rekonstrukci v Oldřichovicích
- Prodej bytu 3+1 po provedené kompletní rekonstrukci ve Zlíně na Podlesí IV
- Prodej nadstandardního rodinného domu po kompletní rekonstrukci v Bojkovicích

Nabízíme

- Prodej bytu 2+kk v novostavbě ve Zlíně, Přílukách. Podlahová plocha 52 m² s velkou terasou a prostorným sklepem a parkovacím místem, nadstandardní kompletně vybavená kuchyňská linka na míru s vestavnými spotřebiči BOSCH
- Prodej kompletně zrekonstruovaného bytu 3+1 ve Zlíně na Jižních Svazích ulice Polní, výstavba I. etapa. Cena 3 450 000 Kč
- Pronájem prostorného bytu 1+1 po rekonstrukci v Napajedlích, přímo ve středu města. V bytě je nově zrekonstruovaná koupelna, WC a kuchyň na míru od firmy Hanák včetně spotřebičů. Cena 10 000 Kč / měs. + energie

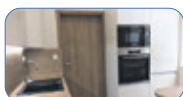

Zahájili jsme prodej atraktivních bytů v Luhačovicích – Rezidence NELA na Rumunské ulici

Nenabízíme tradici, nabízíme kvalitu
Tel.: 776 797 007, www.g2reality.cz

G2 Rekonstrukce s.r.o.

Stavební firma

Provádíme:

- kompletní i částečné rekonstrukce bytů a interiérů
- specialista na koupelny a bytová jádra
- rekonstrukce bytů „na klíč“ od návrhu, demontáže, dodání materiálu, celkové stavební realizace včetně elektra, vody, odpadů, topení, nových omítek, realizace bytového jádra, dodání a montáže podlahy a dveří, montáže kuchyně, skříní až po závěrečný úklid
- zdarma nabízíme nezávaznou konzultaci rekonstrukce spolu s cenovou nabídkou
- nabízíme vysokou kvalitu za nízkou cenu

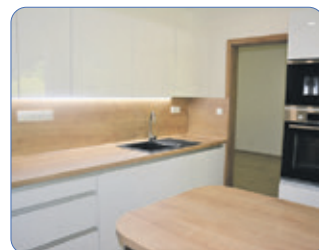

Tel.: 776 797 007
www.g2rekonstrukce.cz

ZAM PŘEDSTAVUJE ZLÍN BAŤOVSKÝCH MLADÝCH ŽEN A MLADÝCH MUŽŮ

Zlínský architektonický manuál (ZAM) je databáze, díky níž můžete projít městem prostřednictvím pěti tematických tras. Celkem 90 hesel představuje významné budovy, urbanistické celky i architektury podílející se na současné podobě města. Vedle tras zaměřených na architekturu se díky mezioborovému týmu, který je složen z historiků umění, sociologů, architektů a historiků, nabízí ZAM také pohled na každodenní život mladých zaměstnanců firmy Baťa. Historik Martin Marek ze Státního okresního archivu ve Zlíně připravil trasu zaměřenou na každodenní život mladých lidí ve věku od 14 do 18 let. Právě tato skupina měla od samého začátku své místo v hierarchii baťovských pracovníků. Tito lidé, oslovení mladí muži a mladé ženy, měli usilovně pracovat a vzdělávat se v nově vybudované Baťově škole práce, společně žili na internátech, aby se díky pečlivě strukturovanému proškolení sta-

li novými pracovníky, moderními lidmi věřícími v pokrok a vědecké řízení. Trasa ukazuje místa a činnost, která se s ní spojovala, ukazuje přísný denní řád i jídelníček nabízený v baťovských jídelnách a obchodních domech. Více na www.zam.zlin.eu. /red/

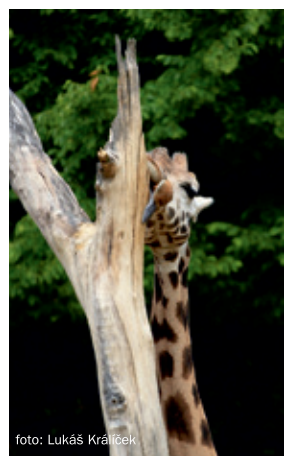

Kdybyste se v létě náhodou nudili, co se tak zapojit do tvorby stolního kalendáře
Co miluji ve Zlíně 2021?

Pošlete tu svou  fotku Zlína.

Více na www.ic-zlin.cz/kalendar

zlin.

 FIRESTARTER

foto: Lukáš Králíček

KRÁTCE

■ 88. výročí úmrtí Tomáše Bati

Statutární město Zlín uctí tichou vzpomínkou a květinami 88. výročí úmrtí Tomáše Bati. Pietní akt proběhne v pátek 10. července u sochy v Univerzitním parku.

V den výročí úmrtí Tomáše Bati 12. července se pak v Památníku Tomáše Bati koná tichá pietní vzpomínka. Komentované prohlídky začínají v každou celou hodinu od 10.00 do 20.00. Ve 21.00 bude Památník slavnostně rozsvícen. V tento den je vstup zdarma /io/

■ Poradny pro nohy

Bezplatná poradna pro bolestivá chodidla a nohy se koná 14. července. Pro konzultaci je vždy přítomen i lékař ortoped. Realizuje Česká obuvnická a kožedělná asociace. Z kapacitních důvodů je nutné se objednat na 577 525 230, 724 613 910 nebo info@coka.cz.

Podiatrická poradna Pro zdravé nohy nabízí bezplatné vyšetření a diagnostiku nohou i poradenství. Datum konání je 22. července. Provozuje Lékařské a rehabilitační pracoviště Columna centrum; objednávkový telefon: 731 618 730 nebo vaskova@prozdravenohy.cz. Místo konání obou poraden: Magistrát města Zlína, Zarámí 4421, místnost č. 130. /io/

■ Příběh železa

V Muzeu jihovýchodní Moravy ve Zlíně probíhá výstava, která návštěvníkům ukáže, jak je železo v přírodě představeno v podobě dokonalých vzorků minerálů a rud. Významné lokality ložisek, a to jak světové tak především české, přivedou návštěvníka výstavy do Zlínského kraje přes zajímavé, ale hlavně současné nálezy pelosideritů z míst, kde v minulosti těžba už probíha-

la. Výstava potrvá do 10. 1. 2021. Dílčí část výstavy Příběh železa je k vidění i v 1. patře radnice. /red/

■ Jaroslavice zvou na pouť

V místní části Jaroslavice se uskuteční tradiční Anenská pouť. Poutňové dění se odehraje na zastávce MHD Náves o víkendu 17. až 19. července. Od pátku do soboty v časech 15.00 až 24.00 a v neděli 9.00 až 15.00 budou na místě zábavní atrakce pro děti i stánky s občerstvením. Věřící poutníci se mohou setkat na mši svatě u kaple sv. Anny a to v neděli od 10.00. /io/

■ Dotace z kulturního fondu

Město vyhláší program/výběrové řízení na poskytnutí dotací z Kulturního fondu statutárního města Zlína (na účel – kulturní akce/projekty konané od 1. 9. 2020 do 31. 12. 2020 pro oblasti: estetická výchova dětí a mládeže, kulturní akce významného charakteru na území SMZ, reprezentace na mimořádných kulturních akcích mimo území SMZ, rozvoj amatérské a místní kultury, zájmová umělecká činnost, podpora profesionálních kulturních aktivit, podpora uměleckých řemesel a lidových tradic, výstavy a prezentace profesionálních i amatérských kulturních aktivit, činnost knihoven a ediční činnost zaměřená na uchování a rozvoj lokální kulturní gramotnosti.

Žádosti o dotace jsou podávány na předepsaném formuláři, který je zveřejněn na www.zlin.eu. Žádosti o dotace přijímá podatelna od 20. 7. 2020 do 10. 8. 2020. Bližší informace poskytuje Odbor kultury a památkové péče Magistrátu města Zlína, Zarámí 4421, tel. 577 630 314. /red/

Rozkvetlé město 2020

Soutěž o nejkrásnější zahradu či balkonovou výsadbu Rozkvetlé město 2020 vstupuje do své letní části. Obyvatelé Zlína, kteří by se soutěže rádi zúčastnili, mají na výběr z několika kategorií: 1.(a) předzahradky bytových domů, 2.(b) předzahradky rodinných domů, 3. květinová výzdoba oken a balkonů obytných domů, 4. úprava okolí baťovských domků. Uzávěrka přihlášek je 10. července 2020 a hned poté bude přihlášené výsadby objížďet a posuzovat odborná komise.

Slavnostní vyhlášení výsledků se koná 10. září 2020 na zlínské radnici. Vyplněný kupon – přihlášku přijímá Odbor městské zeleně MMZ na adrese Zarámí 4421, 761 40 Zlín. Popřípadě je na přihlášce určena poštovní schránka umístěná před vchodem do budovy magistrátu na Zarámí.

Přihlášku lze zaslat i na e-mailovou adresu kristynakralova@zlin.eu, prostřednictvím webu města www.zlin.eu, eventuálně telefonicky na 577 630 363. /io/



SOUTĚŽNÍ KUPON
ROZKVELLÉ MĚSTO 2020

Jméno a příjmení/
Adresa/
Telefon a email/
Patro a orientace ke světovým stranám (u kategorie 2)

Zakroužkujte kategorii/
1a předzahradky bytových domů
1b předzahradky rodinných domů
2 květinová výzdoba oken a balkonů
3 úprava okolí baťovských domků



Váš názor nás zajímá! Zapojte se do tvorby Strategie rozvoje města Zlína do roku 2030

Město Zlín zpracovává strategický dokument Strategie rozvoje statutárního města Zlína do roku 2030 s výhledovým horizontem do roku 2035.

Strategie Zlín 2030 bude zpracována se zapojením zástupců politické reprezentace města, pracovníků Magistrátu města Zlína, zástupců významných organizací a institucí ve městě, tzv. stakeholderů, odborných expertů a veřejnosti. Obracíme se proto na vás s žádostí o spolupráci při tvorbě Strategie rozvoje statutárního města Zlína do roku 2030. V předkládaném dotazníku máte možnost vyjádřit se k otázkám týkajícím se budoucího rozvoje města. Vaše názory a připomínky jsou pro tvorbu tohoto dokumentu velmi důležité. Proto vás prosíme o zodpovězení několika otázek.

Jak se bude strategie tvořit? Zpracovatel strategie postupně vypracuje tři na sebe navazující části dokumentu: analytickou část, návrhovou část a implementační část. V návaznosti na návrhovou a implementační část zpracovatel vypracuje také projektové návrhy klíčových projektů města a první verzi akčního plánu s vazbou na proces schvalování rozpočtu města.

Pro tvorbu Strategie 2030 byly sestaveny pracovní skupiny pojmenované Kvalita života, Vzdělání, Bezpečnost, Doprava a technická infrastruktura, Územní plánování a urbanismus, Vstřícné město a Vizionářská. „Na základě vznikající strategie Zlín 2030 by mělo být nastaveno jasné směřování města. Naším cílem je, aby byl Zlín rodinným městem, které bude stavět na svých silných stránkách. Těmi jsou bezpečnost, životní prostředí, dostupnost kvalitního školství i bohatý výběr z volnočasových aktivit. Chceme, aby ve Zlíně zůstávali, nebo sem přicházeli produktivní lidé, kteří zde budou zakládat rodiny,“ řekl primátor

Jiří Korec. Závěry a doporučení pracovních skupin se budou následně předkládat koordináčnímu výboru.

„Původním cílem vizionářské pracovní skupiny bylo nalézt pro Zlín příležitost „jedinečné technologie,“ kterou by na základě strategie podpořovalo, jak můžeme vidět například u Liberce, který se spojuje s nanotechnologiemi, nebo Brnem, které je spojováno zejména s IT technologiemi. Vzhledem k podpoře inovací a kreativních průmyslů a historii města odkazující se na Tomáše Baťu jsem navrhol například příležitost „Zlín – kreativní jako Baťa.“ Po diskuzích však vyplynulo, že město má řešit věci, které může přímo ovlivňovat, aby ve Zlíně žilo co nejvíce produktivních lidí, a podnikatelská sféra se pak postará o to, jak pracovat s lidmi po stránce kariérní. Výstupem a zadáním pro další přípravu strategie je tedy Zlín jako rodinné město,“ dodal **Jiří Korec.** Vyplněním dotazníku se do tvorby strategie zapojíte i vy. Váš názor nás velmi zajímá, a proto vás ujišťujeme, že údaje, které nám poskytnete, zůstanou anonymní a nebudou komerčně využity. Zpracovatel strategie společnost PROCES – Centrum pro rozvoj obcí a regionů, s.r.o., která zpracovává tento průzkum pro město Zlín, je registrována Úřadem pro ochranu osobních údajů a jako správce se řídí zákonem č. 101/2000 Sb. o ochraně osobních údajů a dodržuje standardy kvality a etický kodex mezinárodní asociace ESOMAR. U uzavřených otázek zvolte pouze jednu odpověď (označte dané číslo). Vyplněný dotazník prosím odevzdejte na některém

z těchto sběrných míst do pondělí 13. 7. 2020 do 24.00 hodin:

- Vhazovací urna před radnicí nebo osobně v Městském informačním a turistickém středisku Magistrátu města Zlína, náměstí Míru 12.
- Poštovní schránky kanceláří místních částí: Jaroslavice, Anenská 119; Kostelec, Zlínská 133; Lhotka – Chlum, Lhotka č. 68; Louky, Náves Louky 68; Lužkovice, Na Gruntech 29; Malenovice – Masarykova 1242 (DPS); Malenovice – sídliště – Mlýnská 845 (Klub seniorů); Prštné, Náves 636; Příluky, Dolní dědina 26; Štípa, Nová cesta 668; U Majáku, Filmové ateliery – K Majáku 5005 (budova klubu seniorů); Velíková, Dolní konec 53.
- Osobně v úředních hodinách kanceláří místních částí: Klečůvka, Klečůvka 16, ČT 11–16 hodin; Kudlov, Na Vrchovici 21, PO 14–18 hodin; Mladcová – Návesní 418, PO 16–19 hodin; Salaš, Salaš 60, ST 13–17 hodin.

Vyplnění a odevzdání dotazníku

- Formulář dotazníku si můžete vstříhnout z Magazínu Zlín a vyplněný ho odevzdat na uvedených sběrných místech.
 - Formulář dotazníku pro vyplnění si můžete vyzvednout také v Městském informačním a turistickém středisku Magistrátu města Zlína, náměstí Míru 12.
 - Formulář dotazníku v PDF souboru si můžete stáhnout ze stránek zlin.eu/dotaznik, vytisknout si ho a odevzdat na uvedených sběrných místech.
 - Formulář dotazníku můžete vyplnit elektronicky v souboru .docx (ke stažení na webových stránkách zlin.eu/dotaznik) a odeslat ho na e-mailovou adresu dotaznik@zlin.eu.
 - Dotazník můžete vyplnit on-line na webových stránkách zlin.eu/dotaznik.
- Děkujeme za váš názor. /red/

inzerce



Prodám plně vybavenou gynekologicko - porodnickou ambulanci

ve Valašském Meziříčí (ČR)
umístěnou v areálu Polikliniky.

20 let praxe, 6 let s.r.o., ISO 9001:2015

prodej zavedené praxe GYNEKOLOGIE

Atestace v oboru nezbytná.

UZ 3D+4D + monitor pro pacientky,
archivace UZ snímků na flash disc,
kolpo s video řetězcem, kardiograf.

Obrazová dokumentace na www.merinsky.cz
Nabídky pouze do e-mailu ambulance@merinsky.cz

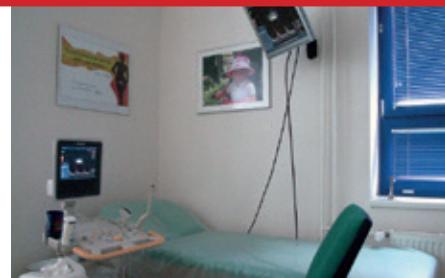
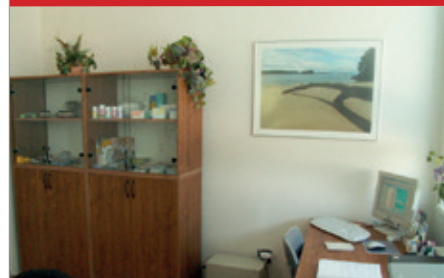

ANKETNÍ ŠETŘENÍ SPOKOJENOSTI OBYVATEL MĚSTA ZLÍNA

Vážený pane, vážená paní,

obracíme se na Vás s žádostí o spolupráci při tvorbě **Strategie rozvoje statutárního města Zlína do roku 2030**. U uzavřených otázek zvolte pouze jednu odpověď (označte dané číslo). Vyplněný dotazník prosím odevzdejte na některém ze sběrných míst (uvedených na předchozí straně magazínu) **do pondělí 13. 7. 2020 do 24.00**. Formulář dotazníku získáte také v Městském informačním a turistickém středisku Magistrátu města Zlína, náměstí Míru 12, nebo na webové stránce zlin.eu/dotaznik. Dotazník můžete také vyplnit v elektronické podobě nebo on-line na webové stránce zlin.eu/dotaznik. Předem děkujeme za Vaši laskavost a věnovaný čas.

1. Jak jste spokojeni se životem ve Zlíně?

Velmi nespokojen/a	Spíše nespokojen/a	Ani spokojen/a, ani nespokojen/a	Spíše spokojen/a	Velmi spokojen/a	Nemohu posoudit
1	2	3	4	5	-1

2. Co se Vám ve Zlíně nejvíce líbí?

.....

.....

3. Co Vám ve Zlíně nejvíce chybí?

.....

.....

4. Jak hodnotíte vývoj města za posledních 5 let?

Velmi negativně	Spíše negativně	Spíše pozitivně	Velmi pozitivně	Nevím
1	2	3	4	-1

4a. Rozved'te proč:

.....

.....

5. Jak jste spokojeni s občanskou vybaveností ve Vašem městě?

1 = velmi nespokojen/a, 5 = velmi spokojen/a,
-1 = nemohu posoudit

1) Nabídka možností využití volného času	1	2	3	4	5	-1
2) Nabídka možností aktivního sportovního vyžití	1	2	3	4	5	-1
3) Nabídka kulturních akcí	1	2	3	4	5	-1
4) Nabídka vyžití pro rodiny s dětmi	1	2	3	4	5	-1
5) Nabídka zdravotních služeb	1	2	3	4	5	-1
6) Kvalita zdravotních služeb	1	2	3	4	5	-1
7) Nabídka sociálních služeb	1	2	3	4	5	-1
8) Kvalita životního prostředí	1	2	3	4	5	-1

6. Jak jste spokojeni s oblastí vzdělávání ve Vašem městě?

1 = velmi nespokojen/a, 5 = velmi spokojen/a,
-1 = nemohu posoudit

1) Dostupnost mateřských škol	1	2	3	4	5	-1
2) Kvalita výuky na základních školách	1	2	3	4	5	-1
3) Nabídka oborů na středních školách	1	2	3	4	5	-1

7. Jak jste spokojeni s následujícími oblastmi dopravy ve Vašem městě?

1 = velmi nespokojen/a, 5 = velmi spokojen/a,
-1 = nemohu posoudit

1) Dostupnost vlakové dopravy	1	2	3	4	5	-1
2) Dostupnost městské hromadné dopravy	1	2	3	4	5	-1
3) Kvalita městské hromadné dopravy	1	2	3	4	5	-1
4) Stav místních komunikací	1	2	3	4	5	-1

8. Jak jste spokojeni se stávajícím bydlením ve Zlíně?

Velmi nespokojen/a	Spíše nespokojen/a	Ani spokojen/a, ani nespokojen/a	Spíše spokojen/a	Velmi spokojen/a	Nemohu posoudit
1	2	3	4	5	-1

8a. Pokud jste nespokojen, rozved'te proč:

.....

.....

9. Jak jste spokojeni s nabídkou pracovních příležitostí ve Zlíně?

Velmi nespokojen/a	Spíše nespokojen/a	Ani spokojen/a, ani nespokojen/a	Spíše spokojen/a	Velmi spokojen/a	Nemohu posoudit
1	2	3	4	5	-1

9a. Pokud jste nespokojen, rozved'te proč:**10. Cítíte se v okolí svého bydliště bezpečně?**

Rozhodně ne	Spíše ne	Ani ano, ani ne	Spíše ano	Rozhodně ano	Nedokážu posoudit
1	2	3	4	5	-1

10a. Pokud ne, rozved'te proč:**11. Jak hodnotíte práci Magistrátu města Zlín?**

1 = velmi nespokojen/a, 5= velmi spokojen/a,
-1 = nemohu posoudit

1) Kvalita poskytovaných služeb	1	2	3	4	5	-1
2) Vstřícnost a komunikace úředníků	1	2	3	4	5	-1
3) Rychlost vyřízení vašeho požadavku	1	2	3	4	5	-1

12. Máte v plánu se někdy přestěhovat mimo Zlín?

1) Ano	<input type="radio"/>
2) Ne	<input type="radio"/>
3) Nevím, možná	<input type="radio"/>

13. Z jakého důvodu uvažujete o odstěhování ze Zlína? Vyplňte pouze, pokud jste v otázce č. 12 zvolili odpověď Ano, Nevím, možná**14. Co by mělo město přednostně podporovat:**

Zaškrtněte maximálně 3 možnosti

1) Bytovou výstavbu	<input type="radio"/>
2) Rozvoj sociálních služeb	<input type="radio"/>
3) Větší počet kulturních aktivit	<input type="radio"/>
4) Větší počet sportovních aktivit	<input type="radio"/>
5) Zlepšení dopravy	<input type="radio"/>
6) Zvýšení bezpečnosti	<input type="radio"/>
7) Rozvoj cestovního ruchu	<input type="radio"/>
8) Rozvoj školství	<input type="radio"/>
9) Rozvoj možností pro volný čas	<input type="radio"/>
10) Zlepšení životního prostředí	<input type="radio"/>
11) Jiné, uveďte:	<input type="radio"/>

15. Máte nějaké další podněty vedoucí k rozvoji Zlína?**Blok identifikace respondenta****16. Zatrhněte správné tvrzení:**

1) Žiji ve Zlíně (mám zde trvalé bydliště).	<input type="radio"/>
2) Žiji ve Zlíně (nemám zde trvalé bydliště).	<input type="radio"/>
3) Mám ve Zlíně trvalé bydliště, ale žiji jinde.	<input type="radio"/>

17. Studujete vysokou školu?

1) Ano	<input type="radio"/>
2) Ne	<input type="radio"/>

18. Pokud ano, uveďte kde: Vyplňte pouze, pokud jste v otázce č. 17 zvolili odpověď Ano

1) Univerzita Tomáše Bati ve Zlíně	<input type="radio"/>
2) jinde	<input type="radio"/>

19. Pohlaví

1) Muž	<input type="radio"/>
2) Žena	<input type="radio"/>

20. Ve kterém roce jste se narodil/a? (od 15 let)**21. Jaké je Vaše nejvyšší dosažené vzdělání?**

1) Bez vzdělání nebo základní vzdělání	<input type="radio"/>
2) Střední bez maturity	<input type="radio"/>
3) Střední s maturitou příp. vyšší odborné vzdělání	<input type="radio"/>
4) Vysokoškolské vzdělání	<input type="radio"/>

22. Ve které části Zlína bydlíte?

VNITŘNÍ ZLÍN*	<input type="radio"/>	LOUKY	<input type="radio"/>	SALAŠ	<input type="radio"/>
JAROSLAVICE	<input type="radio"/>	LUŽKOVICE	<input type="radio"/>	ŠTÍPA	<input type="radio"/>
KLEČŮVKA	<input type="radio"/>	MALENOVICE	<input type="radio"/>	U MAJÁKU A FILMOVÉ ATELIÉRY	<input type="radio"/>
KOSTelec	<input type="radio"/>	MLADCOVÁ	<input type="radio"/>	VELÍKOVÁ	<input type="radio"/>
KUDLOV	<input type="radio"/>	PRŠTNÉ	<input type="radio"/>		
LHOTKA A CHLUM	<input type="radio"/>	PŘÍLUKY	<input type="radio"/>		

* BARTOŠOVA ČTVRŤ, ČEPKOV, CIGÁNOV, NIVY, JIŽNÍ SVAHY, KVÍTKOVÁ, DÍLY, LAZY, LESNÍ ČTVRŤ, LETNÁ, MOKRÁ, ZLÍNSKÉ PASEKY, OBECINY, PODHOŘÍ, PODVESNÁ, BENEŠOVO NÁBŘEŽÍ, VRŠAVA, BUREŠOV, ZÁLEŠNÁ, KÚTY, ZLÍN – CENTRUM



- ✓ nabízíme kamennou mulčovací kůru od 4,50 Kč/kg
- ✓ sněhobílé valounky z Řecka od 10 Kč/kg
- ✓ žulové valouny 100-400 kg
- ✓ kamenné solitéry
- ✓ kamenné obklady a dlažby a mnoho jiného



tel.: 777 770 788 | www.dudastone.cz



IVF Zlín
Czech Republic

IVF Zlín Czech Republic
Klinika reprodukční medicíny a gynekologie
U Lomu 638, 760 01 Zlín, Tel.: +420 577 005 911
e-mail: info@ivfzlin.cz

www.ivfzlin.cz |

Darujte to nejcennější, darujte život.



Staňte se anonymní dárkyní vajíček a pomozte tak neplodným ženám **naplnit touhu po úplné rodině**. Jako kompenzaci za váš čas a výdaje spojené s darováním získáte

až 25 000,-



Klinika reprodukční medicíny a gynekologie Zlín

JÍDELNA – JAN PLHÁK

Penzion Bartošova čtvrť, Zlín

**NABÍZÍME
OBĚDY ZA 69 Kč**

MENU SE SKLÁDÁ Z POLÉVKY, HLAVNÍHO CHODU, ČAJE A PŘÍPADNĚ SALÁTU

- Zkuste, že dobře se dá najíst i za nízkou cenu
- Ochutnejte naši domácí stravu

Těší se na Vás

JÍDELNA – JAN PLHÁK

Broučkova 292, Bartošova čtvrť – Zlín

Tel.: 577 052 429, 777 680 302

www.jidelnaplhak.cz

Nová jídelna na Mokré
Adresa: Mokrá II/622
(Klub důchodců)

TS Technické služby
zlín.

**Staráme
se o Zlín**

HLEDÁME KOLEGY NA POZICE:

Manipulační dělník odpadového hospodářství

- Požadujeme:
- dobrý zdravotní stav
 - vazačský průkaz výhodou
 - dvousměnný provoz

Nabízíme: ■ mzdové ohodnocení 25 000 Kč základní mzda

Manipulační dělník – třídírna odpadů - brigáda

- Požadujeme:
- dvousměnný provoz
 - práce na dohodu

Benefity:

- ✓ dovolená pět týdnů
- ✓ příspěvek na důchodové pojištění
- ✓ možnost zvyšování kvalifikace
- ✓ příspěvek na stravu (stravenky 100 Kč)
- ✓ příspěvek na ubytování

E-mail: mminarikova@tszlin.cz

Tel.: 577 111 422, mobil: 604 227 954

www.tszlin.cz/kariera

MODERNÍ BYTOVÁ REZIDENCE RIVERFRONT GARDENS



- 6 bytových domů
- 110 moderních bytových jednotek
- sklepy a krytá parkovací stání
- vybavení koupelen ve vysokém standardu
- komerční prostory s parkováním

www.riverfront.cz



RE/MAX Via

Mgr. Michal Malaník
michal.malanik@re-max.cz | +420 739 570 770