

VB1	R=11.00
a	91.74°
T	11.339
z	4.798
o	17.612

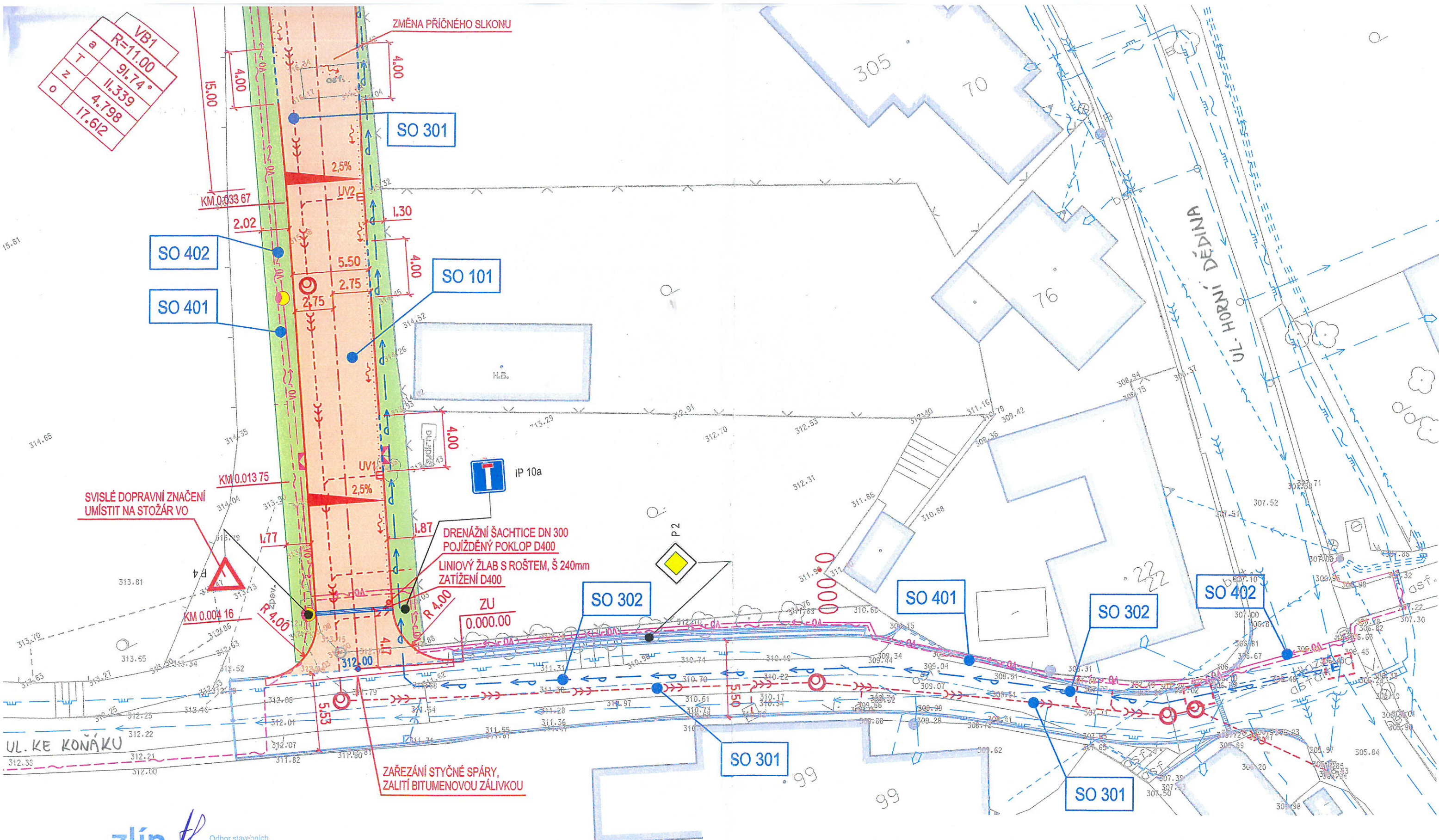

SVISLÉ DOPRAVNÍ ZNAČENÍ  
UMÍSTIT NA STOŽÁR VO

ZAŘEZÁNÍ STYČNÉ SPÁRY,  
ZALITÍ BITUMENOVOU ZÁLIVKOU

DRENÁŽNÍ ŠACHTICE DN 300  
POJÍZDĚNÝ POKLOP D400  
LINIOVÝ ŽLAB S ROŠTEM, Š 240mm  
ZATÍŽENÍ D400

ZU  
0.000.00

**zlín.** Odbor stavebních  
& dopravních řízení  
Magistrát města Zlína

Příloha k č. z. m. 142890/2018



NAVRHOVAL ZDENĚK VLADYKA <i>Vladyka</i>	VYPRACOVAL ZDENĚK VLADYKA <i>Vladyka</i>	Zdeněk Vladyka Na Honech I, 5540, 760 05 - Zlín IČO - 76532232
INVESTOR Martin Kolář, Ševcovská 4075, 76001 Zlín		
STAVBA ZTV PŘÍLUKY UL. KE KOŇÁKU, ZLÍN		FORMÁT: 8 A4 ÚČEL: DSP+DP:
OBSAH KOORDINAČNÍ SITUACE		DATUM: 05/2015 ZAK.ČÍSLO: ZV 05-201
		PROFESE:
MĚR.: 1:250	Č.V.: B.3	Č.REVIZE