

PŘÍLOHA K ČJ.: M02L 016141/2018

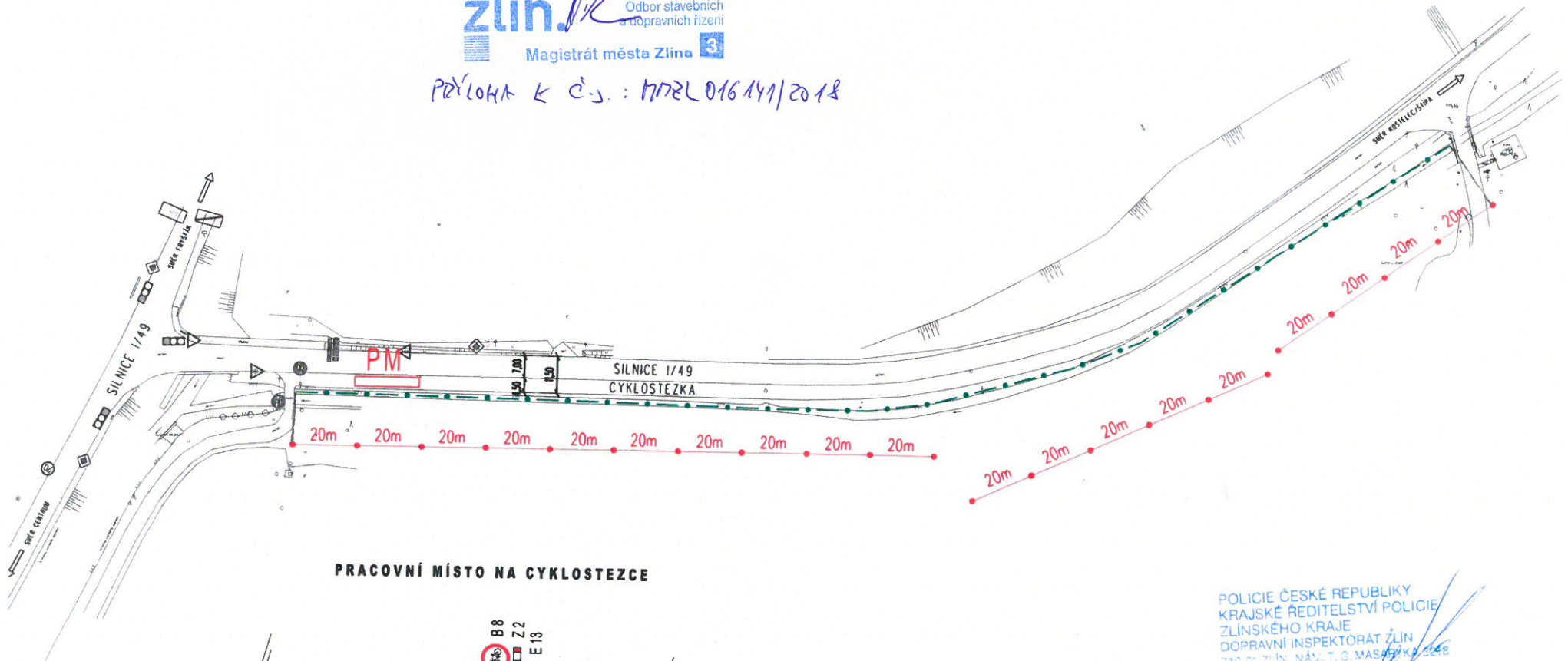

**PRACOVNÍ MÍSTO NA CYKLOSTEZCE**

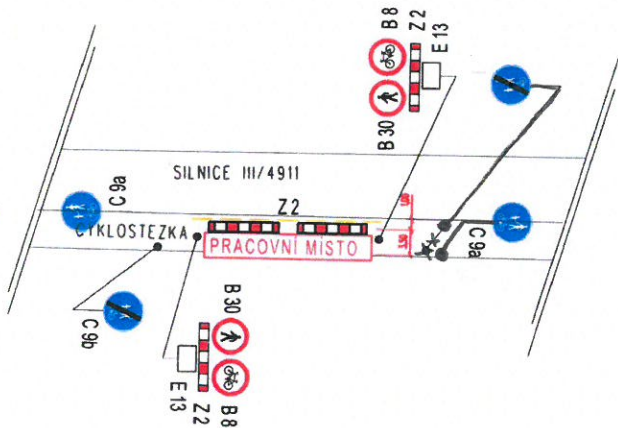

POLICIE ČESKÉ REPUBLIKY  
KRAJSKÉ ŘEDITELSTVÍ POLICIE  
ZLÍNSKÉHO KRAJE  
DOPRAVNÍ INSPEKTORÁT ZLÍN  
780 01 ZLÍN, NÁM. T. G. MASARYKA 588

PŘÍLOHA K ČJ:  
KRPZ-1111-1/CJ-2018-150506

POZNÁMKA: PRACOVNÍ MÍSTO V DÉLCE 20M SE BUDE POSUNOVAT V TRASE CYKLOSTEZKY CYKLICKÉ BUDOU PŘEVEDENY NA SILNICI III/4911, PRO CHODCE JE CYKLOSTEZKA VYHRAZEN PRUH ŠÍŘE 1M, JAKO NAHRADNÍ TRASA

Hlav. projektant Ing. Alster	Zodp. projektant Ing. Alster	Vypracoval M. Urbanová	Kontroloval Ing. Alster	projektová kancelář <b>A-S</b> nám. T. G. Masaryka 588, Zlín tel: 577210627, IČO: 61405230
INVESTOR: LIBOR BABICA				
<b>ZVLÁŠTNÍ UŽÍVÁNÍ KOMUNIKACE</b> - TĚŽBA DŘEVA PODÉL SILNICE III/4911				FORMÁT A4 STUPEŇ TP DATUM 1. 2018 Č.Z. MĚŘ. Č.V.
<b>SITUACE CELEK</b>				10 - 4

PŘÍLOHA K Č. J.: 17726/016141/2018

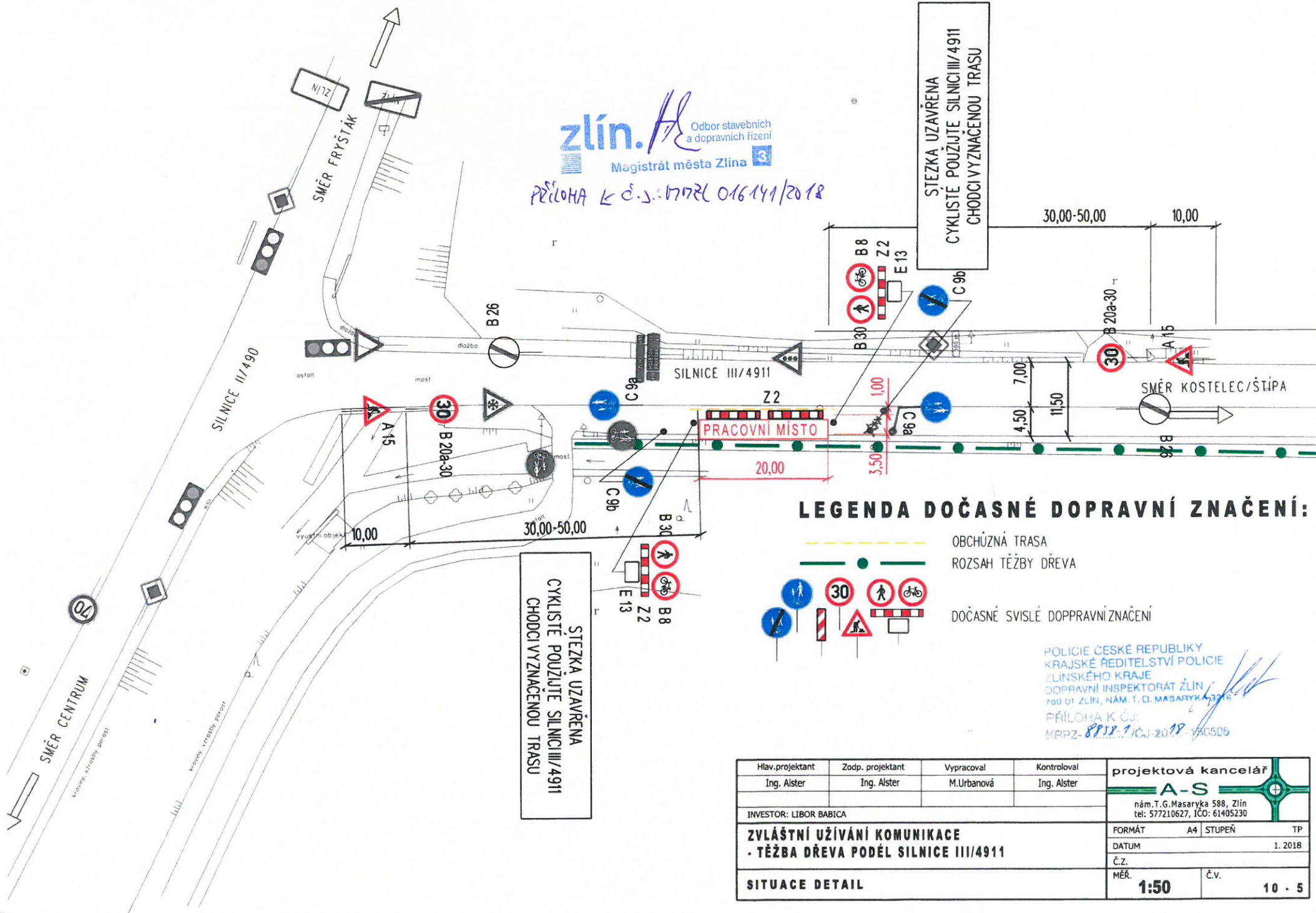

**LEGENDA DOČASNÉ DOPRAVNÍ ZNAČENÍ:**

- OBCHŮZNÁ TRASA
- ROZSAH TĚŽBY DŘEVA
- DOČASNÉ SVISLÉ DOPRAVNÍ ZNAČENÍ

POLICIE ČESKÉ REPUBLIKY  
KRAJSKÉ ŘEDITELSTVÍ POLICIE  
ZLÍNSKÉHO KRAJE  
DOPRAVNÍ INSPEKTORÁT ZLÍN  
700 01 ZLÍN, NÁM. T. G. MASARYKA 3318  
PŘÍLOHA K Č. J.:  
MRPZ-8818-1/0J-2018 150506

Hlav. projektant Ing. Alster	Zodp. projektant Ing. Alster	Vypracoval M. Urbanová	Kontroloval Ing. Alster	<b>projektová kancelář</b>  nám. T. G. Masaryka 588, Zlín tel: 577210627, IČO: 61405230
INVESTOR: LIBOR BABIČA				
<b>ZVLÁŠTNÍ UŽÍVÁNÍ KOMUNIKACE</b> - TĚŽBA DŘEVA PODÉL SILNICE III/4911				FORMÁT A4 STUPEŇ TP DATUM 1. 2018 Č. Z. MĚŘ. 1:50 Č. V. 10 - 5
SITUACE DETAIL				